

Rf
302.4
MAN
04

 UNIVERSITAS PADJADJARAN PERPUSTAKAAN	MALIKI PERPUSTAKAAN UNIVERSITAS PADJADJARAN YOGYAKARTA
Diterima	27 APR 2004
Inventarisasi	: RR/Sos/Hd.4 /2004
Klasifikasi	: Rf.302.4 /MAN/04
Salinan Diproses	:

**PERAN JARINGAN SOSIAL
TERHADAP INTEGRASI SOSIAL DAN EKONOMI LOKAL
DALAM DINAMIKA PEMBANGUNAN KOMUNITAS PERIFERAL
(Studi Kasus di RW.01, Jagalan Ledoksari,
Purwokinanti, Pakualaman, Kota Yogyakarta)**

SKRIPSI

**Diajukan
guna memenuhi syarat untuk memperoleh gelar Sarjana Ilmu Sosial
Pada Fakultas Ilmu Sosial Dan Ilmu Politik
Universitas Atma Jaya Yogyakarta**

Disusun Oleh:

**ROFINUS MAN
NIM: 00 10 01607**

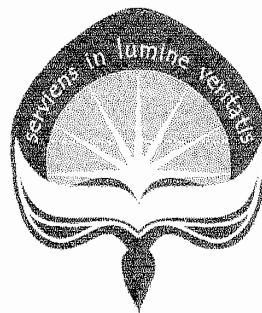

**PROGRAM STUDI SOSIOLOGI
FAKULTAS ILMU SOSIAL DAN ILMU POLITIK
UNIVERSITAS ATMA JAYA YOGYAKARTA
YOGYAKARTA
2004**

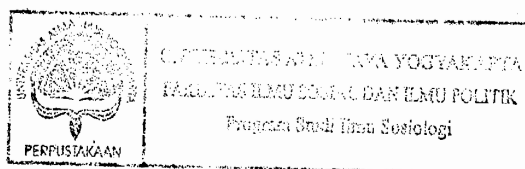

HALAMAN PERSETUJUAN

**PERAN JARINGAN SOSIAL
TERHADAP INTEGRASI SOSIAL DAN EKONOMI LOKAL
DALAM DINAMIKA PEMBANGUNAN KOMUNITAS PERIFERAL
(Studi Kasus di RW.01, Jagalan Ledoksari,
Purwokinanti, Pakualaman, Kota Yogyakarta)**

Disusun Oleh

Rofinus Man

NIM: 00 10 01607

Skripsi ini telah diterima dan disetujui oleh Dosen Pembimbing

Disetujui Oleh

Surya Adi Pramana, SIP, M.Si

Dosen Pembimbing

HALAMAN PENGESAHAN

Skripsi ini telah dipertahankan di depan tim penguji Program Studi Sosiologi
Fakultas Ilmu Sosial dan Ilmu Politik Universitas Atma Jaya Yogyakarta

Hari : Jumat
Tanggal : 9 Januari 2004
Pukul : 08.00-09.30
Tempat : Ruang ujian FISIP Universitas Atma Jaya Yogyakarta

Tim Penguji:

1. Drs. Andreas A. Susanto. MS
Penguji Utama

1.....

2. Surya Adi Pramana, SIP, M.Si
Pembimbing/Penguji I



2.....

3. Y. Kunharibowo, S. Sos, MA
Penguji II

3.....



serviens in lumine veritatis

KUPERSEMBAHKAN KEPADA

Papaku Galus Nuling dan Mamaku Agnes Mbeleng
Kakakku Adri, Paul, Maria, Yohana dan Adikku Cornelia.
Keponakanku Echa, Ocik, Avi, Vicky, Ical dan Farly
Iparku Yuvens, Gaspar dan Heraklius

KATA PENGANTAR

Terima kasih kepada Tuhan Maha Penyayang karena kesetiaan-NYA, meskipun penulis sering "membandel" untuk berdoa dan nyaris menjadi "anak hilang" karya amat compang-camping ini dapat dituntaskan. Proses dan penyusunan laporan akhir ini sangat dipengaruhi dan ditentukan sumbangan beberapa pihak. Bagi mereka, penulis ingin mengucapkan terima kasih. Kepada Bapak Dekan FISIPOL UAJY beserta seluruh staf, jajaran dosen dan dosen-dosenku dari Program studi sosiologi beserta karakter yang dibawahnya; dari dan kerena mereka baik kadar intelektual maupun sikap dan perilaku penulis semakin matang. Lebih khusus, penulis ucapkan banyak terima kasih buat Bapak Surya Adi Pramana, SIP, M.Si selaku pembimbing skripsi ini. kepadanya penulis haturkan hormat atas kesabaran pikiran, emosi dan waktu untuk tetap setia membimbing penulis pada proses penulisan skripsi ini. Penulis akui bahwa beliau sangat teliti, sangat jawa, perfeksionis dan oleh karena itu penulis dipaksa untuk bersabar menanti kapan saatnya skripsi di-ACC walau dari proses demikian acapkali menuai "stress". Tak lupa penulis ucapkan terima kasih kepada Bapak Drs. Andreas AS, MS selaku penguji serta saran dan kritiknya. Beliau yang satu ini biasanya dijuluki "killer" dan sering "memberondong" mahasiswa dengan pertanyaan kritis dan "liar" disertai wajah ketus sehingga bagi mahasiswa yang belum siap mental pasti panik bila mendengar nama beliau yang satu ini. Penulis juga ucapkan banyak terima kasih kepada Bapak Y. Kunharibowo, S. Sos, MA sebagai penguji serta masukan dan kritiknya. Tentang Beliau yang ini penulis

tidak banyak mengenal karakternya karena selama penulis mengenyam pendidikan di Atma Jaya penulis belum pernah mendapat mata kuliah yang diampuhnya.

Lebih penting lagi adalah dukungan keluarga. Dukungan, doa, motivasi yang mereka berikan menjadi salah satu pendorong selesainya skripsi. Kepada Kakak Adri Jebatu meskipun di tengah kesibukan di Universitas Indonesia masih tetap meluangkan waktu untuk mengirimkan Jurnal kepada Penulis. Dia terus mengingatkan dan membakar semangat penulis secara tak henti untuk tetap tegar dalam membangun hidup yang bermutu dalam segala situasi. Kepada Om Pater John Hairun, SVD, di tengah kesibukannya sebagai pembimbing dan dosen STFK Ledalero tetap memberi dorongan kepada penulis. Kepada Kakak Romo Frans Tasar, Pr dan Tanta Sr. Hendriksia, Cij atas nasihat dan petuahnya. Terima kasih kepada pihak otoritas setempat dari tingkat propinsi sampai tingkat RW. 01 Jagalan Ledoksari yang telah memberikan izin penelitian ini. Kepada masyarakat Jagalan Ledoksari penulis ucapkan atas bantuan dan keramahannya.

Tak lupa pula penulis ucapkan terima kasih kepada para sahabatku selama di Yogya. Louis Longgowange, S. Sos, Stenly Reweng de Lawalengge S.H, atas saran dan kritiknya. Dari dua sahabat ini, penulis banyak mendapat masukan berupa gagasan dan ide yang cukup "subversif", menukik dan cenderung dengan logika yang melompat-lompat dan sporadis. Sayangnya ide-ide brilian itu tidak semuanya terakomodasi dalam skripsi ini mengingat kapasitas yang dimiliki penulis sangat terbatas. Kepada Adik Hans Ubarning beserta karakter yang melekat padanya terkadang banyak melahirkan intuisi, inspirasi di samping "menyebalkan" karena ke"bandelan"nya sering merepotkan penulis yang kebetulan berstatus sebagai Ka'e.

Kepada teman kosku Lilik, Purwo, Rondi, Iwan, Sismoyo dan Ari. Bidadari Sosiologi angkatan 2000 Anna Sari, Mirta, Ari, Endang, Hanna, Lidia, Melly, Erna, Lisa, Bakti, Kurnia, Susi, Yani, Fitri, Christin, Diana, dan Ivon. Arjuna Sosiologi angkatan 2000 Ari , Gerry, Abdur, Adi, Ari kus, Leo, Hendro, Robert K, Robert P, Dodi, Deny, Febri, Putra, Risky, Karly, Wira, Yudi, Eko, Andrian dan Thomas penulis limpahkan terimah kasih karena perjumpaan dan relasiku dengan kalian semua memberikan banyak definisi tentang diri, hidup, pertemanan dan makna kehidupan yang begitu jamak pada penulis. Terima kasih kepada Aris, Joshua, Chandra, Indra, Omy, Antin dan Monic atas guyon yang selalu mengisi kepenatanku. Kepada teman-teman yang belum sempat penulis cantumkan namanya satu demi satu, maaf ruang kertas ini tak memungkinkan untuk mengurutkan nama kalian semua. Namun nama anda semua penulis abadikan dalam "museum hatiku".

Penulis sadari bahwa skripsi ini masih jauh dari memadai dan "lusuh" secara intelektual dan karenanya penulis harapkan saran dan kritik yang konstruktif sangat ditunggu baik demi perbaikan tulisan ini maupun praktek kepenulisan bagi penulis yang memang lagi penasaran dengan dunia kepenulisan.

Yogyakarta, Maret 2004

Rofinus Man

DAFTAR ISI

	Halaman
HALAMAN JUDUL.....	i
HALAMAN PERSETUJUAN.....	ii
HALAMAN PENGESAHAN.....	iii
HALAMAN PERSEMBAHAN.....	iv
KATA PENGANTAR.....	vi
ABSTRAKSI.....	viii
DAFTAR ISI.....	ix
DAFTAR TABEL.....	x
DAFTAR BAGAN.....	xi
DAFTAR PETA DAN STRUKTUR ORGANISASI.....	xii
BAB I PENDAHULUAN	
1.1 Latar Belakang.....	1
1.1.1 Latar Belakang Teoritik.....	1
1.1.2 Latar Belakang Praktis.....	13
1.2 Rumusan Permasalahan.....	15
1.3 Tujuan Penelitian.....	15
1.4 Kerangka Teori.....	16
1.5 Metode Penelitian.....	35

1.5.1	Metode.....	35
1.5.2	Lokasi Penelitian.....	36
1.5.3	Jenis Data.....	37
1.5.4	Metode Pengumpulan Data.....	38
1.5.5	Analisis Data.....	39
1.5.6	Penulisan Laporan.....	40
1.5.7	Tahap-tahap Penelitian.....	41
 BAB II PROFIL WILAYAH DAN MASYARAKAT		
2.1	Sejarah Wilayah.....	43
2.1.1	Sejarah Yogyakarta.....	43
2.1.2	Sejarah Jagalan Ledoksari.....	45
2.2	Lokasi dan Profil Wilayah.....	48
2.3	Profil Masyarakat.....	51
2.3.1	Profil Struktural.....	51
2.3.2	Profil Demografis.....	55
2.3.3	Relasi Sosial.....	59
2.3.4	Profil Ekonomi.....	61
 BAB III PERAN JARINGAN SOSIAL TERHADAP INTEGRASI SOSIAL DAN EKONOMI LOKAL DALAM DINAMIKA PEMBANGUNAN KOMUNITAS PERIFERAL		
3.1	Proses Pembentukan dan Tipologi Jaringan sosial.....	72
3.1.1	Proses Pembentukan Jaringan Sosial.....	72

3.1.1.1 Proses Pembentukan Jaringan sosial di Jagalan Ledoksari.....	72
3.1.1.2 Tujuan Jaringan Sosial.....	77
3.1.2 Tipologi Jaringan Sosial.....	78
3.1.2.1 Tipe Jaringan Sosial.....	80
3.1.2.2 Tipe Jaringan Ekonomi.....	82
3.2 Peran Jaringan Sosial Dalam Mewujudkan Integrasi Sosial dan Ekonomi Lokal.....	87
3.2.1 Jaringan Sosial Sebagai Modal Sosial.....	87
3.2.2 Peran Jaringan Sosial Terhadap Integrasi Sosial dan Ekonomi Komunitas.....	93
3.2.2.1 Peran Jaringan Sosial Dalam Mewujudkan Integrasi Sosial.....	93
3.2.2.2.2 Peran Jaringan Sosial Dalam Mengembangkan Ekonomi Lokal.....	95
3.3 Jaringan Sosial Sebagai Media Mewujudkan Dinamika Komunitas.....	100
3.4 Saling Percaya: Penyokong Jaringan Sosial.....	104
3.5 Aktor-Aktor Pengikat Jaringan Sosial.....	108
3.5.1 Ketua RW-RT.....	108
3.5.2 Anggota Arisan.....	111
3.5.3 Perempuan.....	114
3.6 Jaringan Sosial: Urgensi dan Relevansinya Terhadap Pembangunan Komunitas Periferal.....	119
3.6.1 Urgensi Jaringan Sosial Terhadap Pembangunan Komunitas.....	120
3.6.2 Relevansi Jaringan Sosial Terhadap Pembangunan Komunitas.....	122

3.7 Peluang dan Tantangan Jaringan Sosial ke depannya.....	125
3.7.1 Peluang Jaringan Sosial Terhadap Pembangunan Komunitas.....	125
3.7.2 Jaringan Sosial dan Tantangannya Dalam Pembangunan Komunitas....	127
BAB IV PENUTUP	
4.1 Kesimpulan.....	131
4.2 Rekomendasi.....	143
DAFTAR PUSTAKA.....	139
LAMPIRAN	

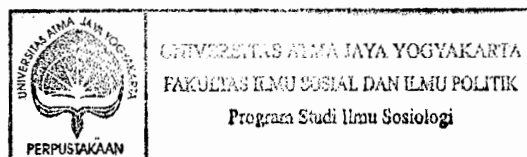

DAFTAR TABEL

	Halaman
Tabel II.1 Penduduk Berdasarkan Jenis Kelamin.....	55
Tabel II.2 Penduduk Berdasarkan Agama.....	56
Tabel II.3 Lulusan Pendidikan Umum.....	57
Tabel II.4 Tenaga Kerja Umur.....	58
Tabel II.5 Jenis Usaha.....	62
Tabel II.6 Pekerjaan.....	63
Tabel II.7 Sarana Perekonomian, Jasa dan Industri.....	64

DAFTAR BAGAN

	Halaman
Bagan III.1 Alur Tulisan Secara Singkat.....	71
Bagan III.2 Tipe Jaringan Sosial.....	80



DAFTAR PETA DAN STRUKTUR ORGANISASI

	Halaman
Peta: Peta Wilayah RW.01 Jagalan Ledoksari.....	49
Struktur: Struktur Organisasi RW.01 Jagalan Ledoksari.....	54

