

## BAB VI

### KESIMPULAN DAN SARAN

#### 6.1 Kesimpulan

Berdasarkan hasil data suvei dan analisis yang dilakukan Gedung Parkir Kampus 3 Bonaventura Universitas Atma Jaya Yogyakarta, dapat diambil beberapa kesimpulan sebagai berikut:

1. Kondisi parkir saat ini

Menurut SRP, kapasitas parkir sepeda motor di gedung parkir Kampus III sudah melebihi kapasitas yang seharusnya. Tapi pada kenyataannya sepeda motor yang parkir di gedung parkir masuk dengan kondisi parkir yang saling berdekatan. Alternatif solusi yang dapat diambil dari permasalahan ini adalah memanfaatkan lahan parkir yang ada disekitar gedung parkir untuk menambah daya tampung parkir sepeda motor

2. Gedung parkir Kampus III UAJY tipe parkir nya adalah pintu masuk dan keluar menjadi satu dan terletak pada satu ruas jalan.

3. Kapasitas gedung parkir yang disediakan untuk parkir sepeda motor

1145 kendaraan dengan luas  $1716 \text{ m}^2$ .

4. Karakteristik Gedung Parkir Kampus 3 Bonaventura Universitas Atma Jaya Yogyakarta.

a. Akumulasi parkir maksimal sepeda motor terjadi pada hari Jum'at, yaitu sebesar 1558 kendaraan.

b. Durasi parkir sepeda motor terbesar dengan menggunakan interval

waktu 5 menit terjadi pada hari Senin dengan jumlah persentase sebesar 14 % pada interval waktu 91-95 menit.

- c. Volume kendaraan terbesar yang masuk Gedung Parkir Kampus 3 Bonaventura Universitas Atma Jaya Yogyakarta sepeda motor terjadi pada hari Kamis yaitu sebesar 3577 kendaraan
- d. Tingkat *turn over* parkir terbesar sepeda motor terjadi pada hari Jum'at dengan nilai *turn over* 2,84 kendaraan/satuan ruang parkir.
- e. Indeks parkir terbesar untuk sepeda motor terjadi pada hari Jum'at dengan nilai indeks parkir mencapai 90,78%.

#### 5 Kebutuhan ruang parkir

Berdasarkan hasil survai, akumulasi puncak sepeda motor terjadi pada hari Jum'at dengan jumlah kendaraan sebesar 1558 kendaraan dengan luas  $1716 \text{ m}^2$  jadi luas lahan parkir yang disediakan tidak mencukupi untuk menampung jumlah sepeda motor. Seharusnya dengan jumlah kendaraan sebesar 1558 kendaraan, kebutuhan ruang parkir jika dikalikan dengan satuan ruang parkir adalah  $2337 \text{ m}^2$

#### 6 Kebutuhan ruang parkir

Dengan adanya permasalahan tersebut, maka setelah dilakukannya penelitian selama 6 hari kebutuhan parkir di Kampus 3 UAJY seharusnya adalah  $2337 \text{ m}^2$  dengan berpedoman dengan akumulasi terbesar sebesar 1558 kendaraan.

#### 7 Solusi

Solusi yang ditawarkan adalah dengan menambah lahan parkir dengan memanfaatkan lahan kosong yang dapat dimanfaatkan disekitar gedung parkir. Dalam perencanaan lahan parkir ini terbagi atas 6 zona. Dengan luas yang tersedia, dapat diperkirakan kekurangan lahan parkir dapat diatasi.

Dengan memperluas areal parkir motor pada ruang parkir yang tersedia dan apabila terjadi limpahan jumlah parkir kendaraan sepeda motor, dapat menggunakan dan mengelola lahan yang yang tersedia dengan baik.

## 6.2 Saran

1. Jika jarak antara rumah/kos dan kampus tidak jauh, maka biasakan pola hidup sehat dengan berjalan kaki.
2. Gunakan sepeda untuk pergi ke kampus, dengan menggunakan sepeda akan membuat kita lebih sehat dan secara tidak langsung kita sudah melaksanakan aksi go green.
3. Memanfaatkan lahan parkir yang ada dluar gedung parkir untuk mengatasi tidak tertampungnya kendaraan yang parkir di gedung yang telah disediakan.
4. Adanya fasilitas bus kampus. Dengan membuat rute yang mengelilingi daerah kampus dan membuat shelter-shelter tempat pemberhentian bus. Hal ini merupakan solusi paling jitu, mengingat moda transportasi umum di Yogyakarta sendiri kurang. Dengan mencocok kan jadwal bus dengan sesi kuliah seperti hari biasa.
5. Memberikan tarif parkir, kemudian dari tarif tersebut untuk mensubsidi operasional bus kampus.
6. Jika ada teman yang searah kekampus, lebih baik menumpang untuk menghemat parkir kendaraan.

## DAFTAR PUSTAKA

Abubakar, I., dkk., 1998, *Pedoman Perencanaan dan Pengoperasian Fasilitas Parkir*, Direktorat Bina Sistem Lalu Lintas Angkutan Kota, Jakarta.

Direktur Jendral Perhubungan Darat., 1998, *Pedoman Perencanaan dan Pengoperasian Fasilitas Parkir*, Departemen Perhubungan, Jakarta.

Direktur Jendral Perhubungan Darat., 1996, *Pedoman Teknis Penyelenggaraan Fasilitas Parkir*, Departemen Perhubungan, Jakarta.

Hobbs, F.D., 1995, *Perencanaan dan Teknis Lalu Lintas, Edisi Kedua*, Gadjah Mada Universitas Press, Yogyakarta.

Munawar, A., 2004, *Manajemen Lalu Lintas Perkotaan*, Beta Offset, Yogyakarta.

Tabel Survei Parkir

Lampiran 1

Jumlah kendaraan yang sudah ada = 432

Waktu : Senin 9 Mei 2016

NO	IDENTITAS KENDARAAN	Masuk	Keluar	Durasi
1	AB 6113 NE	8:00	8:30	0:30
2	AB 6570 NZ	8:00	8:23	0:23
3	B 6785 GPA	8:00	9:35	1:35
4	AB 2565 LI	8:00	8:38	0:38
5	AB 5061 SE	8:00	9:20	1:20
6	AB 6457 MZ	8:00	8:44	0:44
7	AB 5383 OE	8:00	> 10:00	-
8	B 6053 CAE	8:00	> 10:00	-
9	E 4236 BP	8:00	9:14	1:14
10	AB 2760 LY	8:00	> 10:00	-
11	F 2585 DC	8:00	8:44	0:44
12	AB 2757 IN	8:00	> 10:00	-
13	BE 3071 AP	8:00	9:38	1:38
14	KH 3223 KC	8:00	9:11	1:11
15	AB 2301 HX	8:00	> 10:00	-
16	R 4913 WS	8:00	9:05	1:05
17	AB 2082 X	8:00	> 10:00	-
18	DK 5242 IG	8:00	> 10:00	-
19	AD 4548 JI	8:00	> 10:00	-
20	AB 6021 PZ	8:00	9:38	1:38
21	AB 6501 QZ	8:00	> 10:00	-
22	AB 4554 XG	8:00	> 10:00	-
23	AB 2097 OI	8:00	> 10:00	-
24	AB 6496 VU	8:00	> 10:00	-
25	H 6387 OY	8:00	9:10	1:10
26	KB 6666 ME	8:00	> 10:00	-
27	AB 4532 XJ	8:00	> 10:00	-
28	AD 3194 QO	8:00	9:45	1:45
29	AE 5907 WF	8:00	9:26	1:26
30	AB 6427 LH	8:00	> 10:00	-
31	KB QJ2231	8:00	9:20	1:20
32	AB 2994 XH	8:00	8:44	0:44
33	AB 6237 EY	8:00	8:52	0:52
34	DA 4872 VM	8:00	9:54	1:54
35	AD 6827 SS	8:00	9:33	1:33
36	AB 2327 SI	8:00	9:47	1:47
37	B 3516 PAC	8:00	9:28	1:28

Tabel Survei Parkir

Lampiran 1 (lanjutan 1)

Jumlah kendaraan yang sudah ada = 432

Waktu : Senin 9 Mei 2016

NO	IDENTITAS KENDARAAN	Masuk	Keluar	Durasi
38	AB 6993 IF	8:00	> 10:00	-
39	BE 3591 BF	8:00	> 10:00	-
40	R 6090 HT	8:00	> 10:00	-
41	AA 6586 YA	8:00	8:58	0:58
42	AB 3977 RZ	8:00	8:58	0:58
43	B 6255 KVU	8:00	9:40	1:40
44	AD 3098 EQ	8:00	> 10:00	-
45	AD 4648 J	8:00	9:18	1:18
46	AB 3325 DF	8:00	9:05	1:05
47	AA 2633 SN	8:00	> 10:00	-
48	R 3472 HS	8:00	9:27	1:27
49	AB 5980 BI	8:00	> 10:00	-
50	M 4664 HJ	8:00	> 10:00	-
51	R 2863 VG	8:00	> 10:00	-
52	B 6911 NBB	8:00	> 10:00	-
53	B 4235 QN	8:00	> 10:00	-
54	AB 3877 UZ	8:00	> 10:00	-
55	AD 3348 W	8:00	9:20	1:20
56	AB 2374 GI	8:00	> 10:00	-
57	B 5529 IY	8:00	> 10:00	-
58	DK 3015 DA	8:00	> 10:00	-
59	AB 5012 GI	8:00	9:21	1:21
60	AB 2477 GH	8:00	> 10:00	-
61	AB 6824 AY	8:00	> 10:00	-
62	BE 3032 BJ	8:00	> 10:00	-
63	AB 3422 IU	8:00	> 10:00	-
64	KT 2772 DJ	8:00	9:40	1:40
65	G 3176 ZA	8:00	> 10:00	-
66	AB 4695 X	8:00	> 10:00	-
67	AB 5761 ML	8:00	9:30	1:30
68	B 2661 SGJ	8:00	> 10:00	-
69	AB 3021 UN	8:00	> 10:00	-
70	AB 5085 XU	8:00	> 10:00	-
71	AA 5082 SL	8:00	9:04	1:04
72	AD 4785 SA	8:00	9:40	1:40
73	AB 2246 FZ	8:00	> 10:00	-
74	DK 6847 LO	8:00	9:34	1:34

Tabel Survei Parkir

Lampiran 1 (lanjutan 2)

Jumlah kendaraan yang sudah ada = 432

Waktu : Senin 9 Mei 2016

NO	IDENTITAS KENDARAAN	Masuk	Keluar	Durasi
75	AB 4379 QG	8:00	> 10:00	-
76	DK 6991 QG	8:00	> 10:00	-
77	AB 3370 TQ	8:00	> 10:00	-
78	AB 6713 Z	8:00	8:49	0:49
79	AB 2641 X	8:00	> 10:00	-
80	AB 6649 B	8:00	> 10:00	-
81	AB 6047 YB	8:00	> 10:00	-
82	KH 6458 RF	8:00	> 10:00	-
83	AB 2570 TF	8:00	> 10:00	-
84	AB 6385 SY	8:00	> 10:00	-
85	AD 2846 KQ	8:00	> 10:00	-
86	AD 2342 LQ	8:00	> 10:00	-
87	K 5043 AR	8:00	> 10:00	-
88	AA 6623 BT	8:00	> 10:00	-
89	AD 2046 JU	8:00	> 10:00	-
90	AB 4286 QA	8:00	9:30	1:30
91	BH 6318 PQ	8:00	> 10:00	-
92	AD 3415 QQ	8:00	> 10:00	-
93	W 2185 GS	8:00	9:58	1:58
94	AB 2300 B	8:00	9:18	1:18
95	AB 6590 HF	8:00	> 10:00	-
96	AB 3249 X	8:00	> 10:00	-
97	AB 4189 E	8:00	> 10:00	-
98	R 2148 JF	8:00	9:38	1:38
99	AB 6216 X	8:00	9:22	1:22
100	AB 2991 TH	8:00	> 10:00	-
101	AB 6469 GA	8:00	> 10:00	-
102	AA 6315 YK	8:00	9:43	1:43
103	AB 2653 QS	8:00	> 10:00	-
104	AA 6191 PF	8:00	> 10:00	-
105	AB 5981 MJ	8:00	> 10:00	-
106	BH 4274 PO	8:00	9:37	1:37
107	H 4352 AU	8:00	> 10:00	-
108	H 2197 DW	8:00	> 10:00	-
109	AB 2445 HF	8:00	9:01	1:01
110	AB 6097 VQ	8:00	> 10:00	-
111	AB 5080 XW	8:00	> 10:00	-

Tabel Survei Parkir

Lampiran 1 (lanjutan 3)

Jumlah kendaraan yang sudah ada = 432

Waktu : Senin 9 Mei 2016

NO	IDENTITAS KENDARAAN	Masuk	Keluar	Durasi
112	AB 2262 HA	8:00	> 10:00	-
113	AD 4329 IZ	8:00	9:33	1:33
114	AB 6691 RQ	8:00	8:55	0:55
115	AB 4545 TZ	8:00	8:14	0:14
116	AB 2778 RY	8:00	> 10:00	-
117	B 6265 UE	8:00	> 10:00	-
118	BA 5494 BE	8:00	> 10:00	-
119	AB 6383 BG	8:00	> 10:00	-
120	KT 2003 RQ	8:00	8:54	0:54
121	AB 6143 CQ	8:00	> 10:00	-
122	B 3145 FYE	8:00	> 10:00	-
123	AA 5586 BG	8:00	> 10:00	-
124	AN 4698 YE	8:00	> 10:00	-
125	AB 3670 QQ	8:00	> 10:00	-
126	AB 6893 KZ	8:00	> 10:00	-
127	AB 3711 XG	8:00	> 10:00	-
128	AB 4674 OY	8:00	> 10:00	-
129	BE 5340 YG	8:00	9:32	1:32
130	F 3718 RR	8:00	> 10:00	-
131	AB 6103 AF	8:00	> 10:00	-
132	AB 2985 HL	8:00	> 10:00	-
133	AB 3192 YY	8:00	9:27	1:27
134	AB 5335 CA	8:00	9:39	1:39
135	BG 3914 PQ	8:00	9:45	1:45
136	AB 6895 KT	8:00	> 10:00	-
137	AB 2270 TS	8:00	> 10:00	-
138	AB 6230 XN	8:00	9:36	1:36
139	G 4810 BW	8:00	> 10:00	-
140	AB 2030 DU	8:00	9:35	1:35
141	AD 5835 BQ	8:00	> 10:00	-
142	AD 4009 NR	8:00	> 10:00	-
143	BE 6698 AB	8:00	> 10:00	-
144	AA 6530 NT	8:00	8:55	0:55
145	B 3994 SLJ	8:00	> 10:00	-
146	AB 3004 HL	8:00	> 10:00	-
147	AG 3488 SL	8:00	> 10:00	-
148	AE 4053 N	8:00	> 10:00	-



Tabel Survei Parkir

Lampiran 1 (lanjutan 4)

Jumlah kendaraan yang sudah ada = 432

Waktu : Senin 9 Mei 2016

NO	IDENTITAS KENDARAAN	Masuk	Keluar	Durasi
149	T 3661 KW	8:00	> 10:00	-
150	AD 5344 AHD	8:00	> 10:00	-
151	AB 6585 QH	8:00	> 10:00	-
152	BE 7805 YN	8:00	> 10:00	-
153	B 6905 EYC	8:00	9:35	1:35
154	AB 6179 EH	8:00	> 10:00	-
155	AB 4527 NS	8:00	9:43	1:43
156	KB 4298 RG	8:00	> 10:00	-
157	AB 3483 YW	8:00	> 10:00	-
158	AB 6957 LM	8:00	> 10:00	-
159	B 3869 KQT	8:00	9:38	1:38
160	AB 4622 CE	8:00	9:17	1:17
161	AA 4832 BG	8:00	9:57	1:57
162	DA 6403 UL	8:00	> 10:00	-
163	AB 6721 KY	8:00	> 10:00	-
164	AD 3895 QB	8:00	9:39	1:39
165	R 3348 DV	8:00	> 10:00	-
166	AB 6407 XN	8:00	> 10:00	-
167	AB 4817 OU	8:00	9:23	1:23
168	F 6257 BW	8:00	> 10:00	-
169	AB 6494 SZ	8:00	> 10:00	-
170	AB 3825 GQ	8:00	> 10:00	-
171	AB 6639 LH	8:00	9:28	1:28
172	AD 5190 LC	8:00	9:22	1:22
173	BM 5699 NE	8:00	9:36	1:36
174	AB 2085 EH	8:00	> 10:00	-
175	K 2807 QK	8:00	> 10:00	-
176	AB 2994 LA	8:00	> 10:00	-
177	AB 6828 AW	8:00	> 10:00	-
178	AB 4667 OE	8:00	> 10:00	-
179	AB 2701 FS	8:00	9:47	1:47
180	AB 6287 NJ	8:00	9:46	1:46
181	AB 6997 SY	8:00	> 10:00	-
182	AB 6790 YE	8:00	9:13	1:13
183	K 5591 TS	8:00	> 10:00	-
184	AD 4232 XJ	8:00	> 10:00	-
185	BG 6120 IZ	8:00	> 10:00	-

Tabel Survei Parkir

Lampiran 1 (lanjutan 5)

Jumlah kendaraan yang sudah ada = 432

Waktu : Senin 9 Mei 2016

NO	IDENTITAS KENDARAAN	Masuk	Keluar	Durasi
186	AB 4139 KX	8:00	> 10:00	-
187	AB 6866 KG	8:00	> 10:00	-
188	AB 6645 EY	8:00	9:03	1:03
189	AA 4599	8:00	> 10:00	-
190	AB 4444 JL	8:00	> 10:00	-
191	R 2771 JH	8:00	9:15	1:15
192	AB 2602 SF	8:00	8:59	0:59
193	R 5745 VP	8:00	8:41	0:41
194	AA 2372 FM	8:00	9:42	1:42
195	AB 6514 OZ	8:00	> 10:00	-
196	AB 2538 RU	8:00	> 10:00	-
197	AB 6247 GH	8:00	> 10:00	-
198	AB 4635 EK	8:00	> 10:00	-
199	DK 7898 UJ	8:00	> 10:00	-
200	DA 6451 DW	8:00	9:46	1:46
201	DK 5169 LO	8:00	> 10:00	-
202	DK 7070 VA	8:00	> 10:00	-
203	E 5605 BL	8:00	9:24	1:24
204	KT 6344 NL	8:00	9:33	1:33
205	AB 2602 TL	8:00	> 10:00	-
206	AB 2498 AF	8:00	9:16	1:16
207	AA 3515 DG	8:00	> 10:00	-
208	R 4861 UP	8:00	9:13	1:13
209	AB 6040 QQ	8:00	> 10:00	-
210	K 3261 UP	8:00	9:09	1:09
211	A 6156 N	8:00	> 10:00	-
212	AB 6747 RZ	8:00	> 10:00	-
213	R 4791 JV	8:00	> 10:00	-
214	AB 6668 SE	8:00	9:28	1:28
215	BE 7142 YA	8:00	> 10:00	-
216	R 2868 SG	8:00	> 10:00	-
217	AA 6820 FP	8:00	> 10:00	-
218	AB 6055 VQ	8:00	> 10:00	-
219	BK 4273 DAA	8:00	> 10:00	-
220	B 3503 KDU	8:00	> 10:00	-
221	AB 2427 DB	8:00	> 10:00	-
222	DK 7412 VE	8:00	8:46	0:46

Tabel Survei Parkir

Lampiran 1 (lanjutan 6)

Jumlah kendaraan yang sudah ada = 432

Waktu : Senin 9 Mei 2016

NO	IDENTITAS KENDARAAN	Masuk	Keluar	Durasi
223	AB 6258 EK	8:00	8:44	0:44
224	AA 2808 UL	8:00	> 10:00	-
225	AD 5598 ADC	8:00	9:50	1:50
226	AD 4111 ZQ	8:00	9:27	1:27
227	AB 6448 WH	8:00	9:11	1:11
228	AD 3731 XO	8:00	9:30	1:30
229	AA 2467 MC	8:00	9:37	1:37
230	AA 2544 JG	8:00	> 10:00	-
231	AB 2031 DI	8:00	9:02	1:02
232	KB 4175 HM	8:00	9:13	1:13
233	AB 2013 AG	8:00	8:48	0:48
234	AB 2927 SF	8:00	9:25	1:25
235	KB 2136 HH	8:00	> 10:00	-
236	B 6329 UED	8:00	> 10:00	-
237	F 4464 BE	8:00	9:19	-
238	AB 4167 FZ	8:00	9:25	1:25
239	AD 2887 QP	8:00	> 10:00	-
240	DK 7274 GI	8:00	9:06	1:06
241	AB 6847 BQ	8:00	> 10:00	-
242	KH 5579 TM	8:00	9:08	1:08
243	AB 6956 OQ	8:00	> 10:00	-
244	AD 5910 LU	8:00	9:28	1:28
245	R 4963 GF	8:00	8:46	0:46
246	AB 4563 NU	8:00	9:35	1:35
247	AD 3700 FQ	8:00	9:12	1:12
248	AB 3452 BH	8:00	> 10:00	-
249	AB 2291 JA	8:00	9:38	1:38
250	B 6545 KRL	8:00	9:12	1:12
251	AB 6793 NJ	8:00	> 10:00	-
252	AB 6198 IN	8:00	9:32	1:32
253	R 4553 JK	8:00	> 10:00	-
254	AB 6844 IFH	8:00	8:34	0:34
255	AB 3137 AF	8:00	> 10:00	-
256	AB 3133 NF	8:00	8:44	0:44
257	AB 6061 IH	8:00	9:22	1:22
258	AD 4565 WQ	8:00	> 10:00	-
259	BM 3380 WO	8:00	> 10:00	-

Tabel Survei Parkir

Lampiran 1 (lanjutan 7)

Jumlah kendaraan yang sudah ada = 432

Waktu : Senin 9 Mei 2016

NO	IDENTITAS KENDARAAN	Masuk	Keluar	Durasi
260	AB 4888 AQ	8:00	9:05	1:05
261	H 3569 CH	8:00	8:46	0:46
262	AE 4038 XO	8:00	9:03	1:03
263	KB 4630 ZG	8:00	> 10:00	-
264	AB 2866 XH	8:00	9:28	1:28
265	AB 2000 DG	8:00	9:58	1:58
266	AA 3084 BN	8:00	> 10:00	-
267	BM 2212 NJ	8:00	9:38	1:38
268	AB 5896 TN	8:00	9:17	1:17
269	AA 2372 FM	8:00	> 10:00	-
270	AD 3082 XO	8:00	> 10:00	-
271	AB 6356 GU	8:00	> 10:00	-
272	AB 2182 BE	8:00	9:33	1:33
273	AA 6837 TA	8:00	9:50	1:50
274	AA 3656 SA	8:00	> 10:00	-
275	AA 4461 BG	8:00	> 10:00	-
276	AB 6130 WQ	8:00	> 10:00	-
277	AB 6302 PZ	8:00	9:24	1:24
278	K 2830 LB	8:00	9:34	1:34
279	A 6744 VS	8:00	> 10:00	-
280	K 5422 GT	8:00	> 10:00	-
281	AB 3441 W	8:00	> 10:00	-
282	AB 2078 XN	8:00	9:35	1:35
283	AD 6127 OV	8:00	9:15	1:15
284	AB 2484 KG	8:00	> 10:00	-
285	AB 6298 DU	8:00	> 10:00	-
286	DK 8619 CO	8:00	8:48	0:48
287	BA 6888 QD	8:00	9:05	1:05
288	K 6380 ET	8:00	> 10:00	-
289	AB 2150 QF	8:00	9:24	1:24
290	AB 4786 BE	8:00	9:27	1:27
291	AB 6673 AN	8:00	8:48	0:48
292	AB 2366 FJ	8:00	> 10:00	-
293	AD 5762 ABC	8:00	> 10:00	-
294	AB 3810 QH	8:00	> 10:00	-
295	AB 2065 NA	8:00	9:42	1:42
296	AB 4357 DE	8:00	> 10:00	-

Tabel Survei Parkir

Lampiran 1 (lanjutan 8)

Jumlah kendaraan yang sudah ada = 432

Waktu : Senin 9 Mei 2016

NO	IDENTITAS KENDARAAN	Masuk	Keluar	Durasi
297	B 3781 TPS	8:00	9:39	1:39
298	AB 3018 UM	8:00	9:38	1:38
299	DK 7421 CL	8:00	> 10:00	-
300	H 2068 ZG	8:00	8:48	0:48
301	AB 3382 XY	8:00	9:39	1:39
302	AD 2749 SQ	8:00	9:16	1:16
303	AB 5594 CJ	8:00	8:53	0:53
304	AB 6475 AA	8:00	> 10:00	-
305	AB 4407 HQ	8:00	> 10:00	-
306	AB 6532 NZ	8:00	9:35	1:35
307	AA 5043 BG	8:00	> 10:00	-
308	AB 2103 KQ	8:00	> 10:00	-
309	AB 6580 WU	8:00	> 10:00	-
310	AB 2095 VZ	8:00	> 10:00	-
311	AB 6984 GZ	8:00	> 10:00	-
312	AB 6946 Z	8:00	> 10:00	-
313	AB 4843 WG	8:00	9:34	1:34
314	AB 5644 XA	8:00	> 10:00	-
315	K 6797 KU	8:00	> 10:00	-
316	E 4338 ST	8:00	9:48	1:48
317	AB 2955 XH	8:00	9:55	1:55
318	BE 3796 DV	8:00	8:31	0:31
319	AB 5391 NE	8:00	9:22	1:22
320	KT 6181 EL	8:00	> 10:00	-
321	R 3431 SG	8:00	> 10:00	-
322	B 6085 BJA	8:00	9:25	1:25
323	BM 4485 DJ	8:00	9:38	1:38
324	AD 2546 WQ	8:00	9:36	1:36
325	AD 6961 SH	8:00	9:00	1:00
326	AD 2108 HU	8:00	> 10:00	-
327	AD 5296 MQ	8:00	8:48	0:48
328	AB 6149 XY	8:00	9:32	1:32
329	BM 2413 OT	8:00	9:00	1:00
330	H 3549 DR	8:00	> 10:00	-
331	AB 6987 OT	8:00	9:17	1:17
332	AB 4120 DE	8:00	> 10:00	-
333	AA 2620 TM	8:00	> 10:00	-

Tabel Survei Parkir

Lampiran 1 (lanjutan 9)

Jumlah kendaraan yang sudah ada = 432

Waktu : Senin 9 Mei 2016

NO	IDENTITAS KENDARAAN	Masuk	Keluar	Durasi
334	AB 6099 NN	8:00	> 10:00	-
335	AB 2631 OU	8:00	> 10:00	-
336	AD 5209 AHF	8:00	> 10:00	-
337	AB 5917 YX	8:00	> 10:00	-
338	AD 6916 LH	8:00	9:37	1:37
339	BM 5108 EU	8:00	9:40	1:40
340	AB 5422 EY	8:00	> 10:00	-
341	BA 2469 AG	8:00	9:34	1:34
342	KT 3449 LW	8:00	> 10:00	-
343	R 2198 VS	8:00	9:34	1:34
344	AD 6224 IU	8:00	9:15	1:15
345	AA 2597 VA	8:00	> 10:00	-
346	BK 5434 ADL	8:00	8:54	0:54
347	KT 5772 LJ	8:00	9:14	1:14
348	AB 6145 UH	8:00	> 10:00	-
349	AB 2410 YS	8:00	> 10:00	-
350	G 4830 BL	8:00	8:53	0:53
351	AB 4701 OZ	8:00	8:50	0:50
352	A 4316 CD	8:00	9:26	1:26
353	AB 4025 PE	8:00	> 10:00	-
354	B 6039 VK	8:00	> 10:00	-
355	AB 2215 NI	8:00	9:04	1:04
356	AB 2848 QA	8:00	> 10:00	-
357	AB 2307 CS	8:00	> 10:00	-
358	AB 3838 BI	8:00	> 10:00	-
359	G 2108 GN	8:00	> 10:00	-
360	BK 5627 AFS	8:00	> 10:00	-
361	AB 4393 SF	8:00	> 10:00	-
362	G 6275 RE	8:00	> 10:00	-
363	AB 2644 EC	8:00	> 10:00	-
364	AB 2760 MG	8:00	> 10:00	-
365	AB 2494 XY	8:00	9:49	1:49
366	AB 6264 YQ	8:00	> 10:00	-
367	AB 6883 EH	8:00	9:29	1:29
368	BG 3268 EN	8:00	> 10:00	-
369	AB 6452 YX	8:00	9:39	1:39
370	G 6715 HZ	8:00	9:41	1:41

Tabel Survei Parkir

Lampiran 1 (lanjutan 10)

Jumlah kendaraan yang sudah ada = 432

Waktu : Senin 9 Mei 2016

NO	IDENTITAS KENDARAAN	Masuk	Keluar	Durasi
371	AB 6241 IZ	8:00	8:54	0:54
372	AD 2250 ST	8:00	> 10:00	-
373	AD 4996 CQ	8:00	9:41	1:41
374	AB 2494 MI	8:00	> 10:00	-
375	K 4985 DR	8:00	> 10:00	-
376	K 5932 U	8:00	> 10:00	-
377	BH 2829 ID	8:00	9:57	1:57
378	AB 6586 SY	8:00	9:02	1:02
379	DK 3754 OP	8:00	> 10:00	-
380	AB 6448 BG	8:00	> 10:00	-
381	AB 6742 SF	8:00	> 10:00	-
382	H 4207 BK	8:00	9:57	1:57
383	AD 2171 GQ	8:00	8:43	0:43
384	AD 2926 XP	8:00	9:35	1:35
385	KT 2949 ZT	8:00	> 10:00	-
386	AB 6492 OZ	8:00	9:13	1:13
387	B 3565 KEW	8:00	9:38	1:38
388	DK 5749 LJ	8:00	> 10:00	-
389	AD 2576 HQ	8:00	9:34	1:34
390	H 4202 RR	8:00	> 10:00	-
391	B 6914 TOT	8:00	> 10:00	-
392	AB 6745 JZ	8:00	> 10:00	-
393	AD 2225 DBC	8:00	> 10:00	-
394	AD 2098 VI	8:00	> 10:00	-
395	AB 6510 FN	8:00	9:13	1:13
396	AB 6628 OQ	8:00	> 10:00	-
397	K 2400 PG	8:00	9:33	1:33
398	AD 2836 J	8:00	9:56	1:56
399	AB 2718 CS	8:00	9:38	1:38
400	AB 6618 HQ	8:00	> 10:00	-
401	AD 4848 AJE	8:00	> 10:00	-
402	B 3078 FIH	8:00	> 10:00	-
403	AB 4616 MH	8:00	8:42	0:42
404	AB 2415 NI	8:00	> 10:00	-
405	AB 6319 YZ	8:00	> 10:00	-
406	AB 6486 TE	8:00	9:16	1:16
407	AB 2781 TE	8:00	9:26	1:26

Tabel Survei Parkir

Lampiran 1 (lanjutan 11)

Jumlah kendaraan yang sudah ada = 432

Waktu : Senin 9 Mei 2016

NO	IDENTITAS KENDARAAN	Masuk	Keluar	Durasi
408	H 4812 MR	8:00	> 10:00	-
409	AA 3856 LT	8:00	> 10:00	-
410	DK 7329 GH	8:00	> 10:00	-
411	AG 5038 BW	8:00	> 10:00	-
412	AB 6187 AN	8:00	> 10:00	-
413	A 4947 FE	8:00	9:34	1:34
414	AB 6220 IF	8:00	> 10:00	-
415	AA 4693 UT	8:00	> 10:00	-
416	A 5861 BZ	8:00	8:44	0:44
417	AB 2387 XZ	8:00	> 10:00	-
418	AB 5743 KN	8:00	9:30	1:30
419	R 5051 KT	8:00	> 10:00	-
420	AB 3298 AY	8:00	> 10:00	-
421	AB 6319 X	8:00	14:30	6:30
422	AE 5582 XY	8:00	9:34	1:34
423	K 2649 LL	8:00	> 10:00	-
424	AB 6856 EQ	8:00	> 10:00	-
425	R 5092 KM	8:00	> 10:00	-
426	AB 2055 XA	8:00	> 10:00	-
427	AB 3592 DE	8:00	> 10:00	-
428	H 3797 TI	8:00	> 10:00	-
429	AB 2653 QS	8:19	> 10:00	-
430	AB 5304 FJ	8:19	> 10:00	-
431	K 2827 VK	8:21	> 10:00	-
432	AB 6927 BE	8:21	> 10:00	-
433	H 6988 QJ	8:22	> 10:00	-
434	AB 4218 GE	8:25	> 10:00	-
435	BE 4973 QG	8:25	> 10:00	-
436	H 6906 EW	8:26	> 10:00	-
437	AB 6366 OU	8:26	> 10:00	-
438	H 3413 GA	8:26	> 10:00	-
439	AB 4881 ZL	8:28	> 10:00	-
440	DK 5196 DJ	8:28	> 10:00	-
441	AB 3041 CG	8:29	9:10	0:41
442	AB 4294 EQ	8:31	> 10:00	-
443	AB 6510 NJ	8:33	> 10:00	-
444	G 3267 M	8:33	9:44	1:11



Tabel Survei Parkir

Lampiran 1 (lanjutan 12)

Jumlah kendaraan yang sudah ada = 432

Waktu : Senin 9 Mei 2016

NO	IDENTITAS KENDARAAN	Masuk	Keluar	Durasi
445	BB 3649 BG	8:33	> 10:00	-
446	AB 2212 EE	8:37	> 10:00	-
447	AD 2362 NU	8:41	> 10:00	-
448	AB 2541 JI	8:41	9:35	0:54
449	H 6638 HU	8:43	> 10:00	-
450	AB 2986 DU	8:47	> 10:00	-
451	AB 5791 KE	8:47	> 10:00	-
452	AB 6243 KY	8:47	> 10:00	-
453	H 5168 ZB	8:47	> 10:00	-
454	DK 8348 DN	8:48	9:22	0:34
455	AB 6579 VG	8:50	> 10:00	-
456	AD 5296	8:53	> 10:00	-
457	3267	8:53	> 10:00	-
458	A 5765 HA	8:53	> 10:00	-
459	AB 3088 BE	8:58	9:24	0:26
460	AB 6577 NU	8:58	> 10:00	-
461	3598 DZ	8:58	> 10:00	-
462	AB 6713 TO	9:00	> 10:00	-
463	DK 3673 EM	9:00	> 10:00	-
464	W 3306 SB	9:00	> 10:00	-
465	AD 2053 YS	9:01	9:27	0:26
466	K 6814 RN	9:02	> 10:00	-
467	AB 6652 GY	9:03	> 10:00	-
468	AB 6570 NZ	9:05	9:23	0:18
469	AD 2410 ES	9:06	> 10:00	-
470	KT 4757 YU	9:06	> 10:00	-
471	6636 SZ	9:08	> 10:00	-
472	AD 2894 CS	9:08	> 10:00	-
473	AB 3492 NE	9:10	> 10:00	-
474	KH 3783 TM	9:11	> 10:00	-
475	DK 7158 KT	9:11	> 10:00	-
476	AD 2789 GJ	9:11	> 10:00	-
477	B 6496 FMJ	9:11	> 10:00	-
478	KT 2004 ID	9:12	10:00	0:48
479	AB 6729 YW	9:13	> 10:00	-
480	AB 4001 XY	9:13	> 10:00	-
481	7209 FJ	9:13	> 10:00	-

Tabel Survei Parkir

Lampiran 1 (lanjutan 13)

Jumlah kendaraan yang sudah ada = 432

Waktu : Senin 9 Mei 2016

NO	IDENTITAS KENDARAAN	Masuk	Keluar	Durasi
482	6203	9:14	> 10:00	-
483	4229	9:14	> 10:00	-
484	4175	9:15	> 10:00	-
485	5511	9:15	> 10:00	-
486	2190	9:15	> 10:00	-
487	6140	9:16	> 10:00	-
488	4381	9:16	> 10:00	-
489	3718	8:00	8:54	0:54
490	4905	9:18	> 10:00	-
491	6289	9:18	9:33	0:15
492	5640	9:18	> 10:00	-
493	2712	9:18	> 10:00	-
494	6399	9:18	> 10:00	-
495	5972	9:19	> 10:00	-
496	6535	9:19	9:54	0:35
497	4561	9:20	> 10:00	-
498	3748	9:20	> 10:00	-
499	4707	9:21	> 10:00	-
500	6451	9:21	> 10:00	-
501	7070	8:00	8:53	0:53
502	7781	9:21	> 10:00	-
503	6774	9:21	> 10:00	-
504	2863	9:22	> 10:00	-
505	4475	8:00	9:13	1:13
506	6008	9:22	> 10:00	-
507	6757	9:22	> 10:00	-
508	5255	9:22	> 10:00	-
509	5577	9:22	> 10:00	-
510	5629	9:23	> 10:00	-
511	2928	9:23	9:33	0:10
512	3108	9:23	> 10:00	-
513	2556	9:23	> 10:00	-
514	6494	9:23	9:47	0:24
515	6706	9:23	> 10:00	-
516	4872	9:23	> 10:00	-
517	4737	9:23	> 10:00	-
518	4232	9:23	> 10:00	-

Tabel Survei Parkir

Lampiran 1 (lanjutan 14)

Jumlah kendaraan yang sudah ada = 432

Waktu : Senin 9 Mei 2016

NO	IDENTITAS KENDARAAN	Masuk	Keluar	Durasi
519	6557	9:23	> 10:00	-
520	4550	9:24	> 10:00	-
521	4550	9:24	> 10:00	-
522	6890	9:24	9:59	0:35
523	6757	9:24	> 10:00	-
524	2245	9:24	> 10:00	-
525	2926	9:30	> 10:00	-
526	5571	9:30	> 10:00	-
527	5854	9:30	> 10:00	-
528	3811	9:30	> 10:00	-
529	2415	9:30	> 10:00	-
530	5209	8:00	8:49	0:49
531	8694	9:31	> 10:00	-
532	2862	9:31	> 10:00	-
533	6773	9:31	> 10:00	-
534	3434	9:31	> 10:00	-
535	6385	9:31	9:39	0:08
536	3950	9:31	> 10:00	-
537	3110	9:31	> 10:00	-
538	4542	9:31	9:50	0:19
539	4018	9:32	> 10:00	-
540	3558	9:32	> 10:00	-
541	4799	9:32	> 10:00	-
542	3326	9:32	> 10:00	-
543	4275	9:32	> 10:00	-
544	5712	9:33	> 10:00	-
545	4921	9:33	> 10:00	-
546	4388	9:33	9:54	0:21
547	2265	9:33	> 10:00	-
548	4312	9:34	> 10:00	-
549	2159	9:34	> 10:00	-
550	3281	9:35	> 10:00	-
551	3264	9:35	> 10:00	-
552	6545	9:35	> 10:00	-
553	2460	9:35	> 10:00	-
554	3714	9:35	> 10:00	-
555	6416	9:36	> 10:00	-

Tabel Survei Parkir

Lampiran 1 (lanjutan 15)

Jumlah kendaraan yang sudah ada = 432

Waktu : Senin 9 Mei 2016

NO	IDENTITAS KENDARAAN	Masuk	Keluar	Durasi
556	3064	9:36	> 10:00	-
557	2068	9:36	> 10:00	-
558	3271	9:36	> 10:00	-
559	5792	9:36	> 10:00	-
560	6189	9:36	> 10:00	-
561	2310	9:36	> 10:00	-
562	8415	9:36	> 10:00	-
563	6786	9:36	> 10:00	-
564	4494	9:36	> 10:00	-
565	6345	9:37	> 10:00	-
566	6595	9:37	> 10:00	-
567	6404	9:37	> 10:00	-
568	6188	9:37	> 10:00	-
569	5881	9:37	> 10:00	-
570	3413	9:37	> 10:00	-
571	4983	9:37	> 10:00	-
572	2771	9:37	> 10:00	-
573	5068	9:37	> 10:00	-
574	5488	9:37	> 10:00	-
575	2747	9:37	> 10:00	-
576	3104	9:37	> 10:00	-
577	6465	9:38	> 10:00	-
578	4143	9:38	> 10:00	-
579	6486	9:38	> 10:00	-
580	4593	9:38	> 10:00	-
581	3815	9:38	> 10:00	-
582	3133	9:38	9:44	0:06
583	6091	9:39	9:54	0:15
584	6094	9:39	> 10:00	-
585	6801	9:39	> 10:00	-
586	2985	9:39	> 10:00	-
587	6380	9:39	> 10:00	-
588	5277	9:40	> 10:00	-
589	3418	9:40	> 10:00	-
590	3046	9:40	> 10:00	-
591	4349	9:40	9:50	0:10
592	3078	9:40	> 10:00	-

Tabel Survei Parkir

Lampiran 1 (lanjutan 16)

Jumlah kendaraan yang sudah ada = 432

Waktu : Senin 9 Mei 2016

NO	IDENTITAS KENDARAAN	Masuk	Keluar	Durasi
593	2538	9:40	> 10:00	-
594	5147	9:40	> 10:00	-
595	6767	9:40	> 10:00	-
596	6528	9:40	> 10:00	-
597	2502	9:40	> 10:00	-
598	6953	9:40	> 10:00	-
599	3746	9:40	> 10:00	-
600	5913	9:40	> 10:00	-
601	6658	9:40	> 10:00	-
602	6211	9:40	> 10:00	-
603	6381	9:41	> 10:00	-
604	7963	9:41	> 10:00	-
605	6150	9:41	> 10:00	-
606	3901	9:41	> 10:00	-
607	2193	9:41	> 10:00	-
608	7736	9:41	> 10:00	-
609	6745	9:41	> 10:00	-
610	2075	9:42	> 10:00	-
611	6974	9:42	> 10:00	-
612	2451	9:42	> 10:00	-
613	4614	9:42	> 10:00	-
614	2994	8:00	9:16	1:16
615	6234	9:42	> 10:00	-
616	4851	9:43	> 10:00	-
617	6178	9:43	> 10:00	-
618	4519	9:43	> 10:00	-
619	4407	8:00	9:04	1:04
620	4121	9:43	9:59	0:16
621	3622	9:43	> 10:00	-
622	2127	9:43	> 10:00	-
623	6448	9:43	> 10:00	-
624	4124	9:44	> 10:00	-
625	2534	9:44	> 10:00	-
626	6613	9:44	> 10:00	-
627	2194	9:44	> 10:00	-
628	2870	9:45	> 10:00	-
629	6425	9:48	> 10:00	-

Tabel Survei Parkir

Lampiran 1 (lanjutan 17)

Jumlah kendaraan yang sudah ada = 432

Waktu : Senin 9 Mei 2016

NO	IDENTITAS KENDARAAN	Masuk	Keluar	Durasi
630	6618	9:50	> 10:00	-
631	5953	9:57	> 10:00	-
632	6681	9:58	> 10:00	-
633	6807	10:00	> 10:00	-

Tabel Survei Parkir

Lampiran 2

Jumlah kendaraan yang sudah ada = 468

Waktu : Selasa 10 Mei 2016

No	IDENTITAS KENDARAAN	masuk	keluar	durasi
1	AB 5383 OE	8:00	9:34	1:34
2	K 6815 ZB	8:00	9:15	1:15
3	AA 6501 EN	8:00	9:59	1:59
4	AA 5616 NT	8:00	9:58	1:58
5	AB 2230 KJ	8:00	> 10:00	-
6	AB 6071 RY	8:00	> 10:00	-
7	DA 3755 GH	8:00	8:48	0:48
8	AB 6311 MZ	8:00	9:05	1:05
9	B 3078 FIH	8:00	8:51	0:51
10	AD 3877 EI	8:00	> 10:00	-
11	DK 2649 LL	8:00	9:16	1:16
12	AA 2467 MC	8:00	8:50	0:50
13	K 5932 U	8:00	9:45	1:45
14	AB 2215 NI	8:00	9:25	1:25
15	T 4139 KX	8:00	> 10:00	-
16	AB 3019 CA	8:00	> 10:00	-
17	AA 5969 SA	8:00	9:03	1:03
18	KT 6211 RC	8:00	8:33	0:33
19	AA 2795 QN	8:00	> 10:00	-
20	AD 6217 TU	8:00	> 10:00	-
21	AB 3145 XA	8:00	9:22	1:22
22	AB 6055 VQ	8:00	> 10:00	-
23	R 4196 AT	8:00	9:24	1:24
24	AB 6247 GH	8:00	> 10:00	-
25	BG 3924 YAC	8:00	> 10:00	-
26	AD 6165 DO	8:00	8:52	0:52
27	DK 4412 SU	8:00	9:05	1:05
28	AB 2477 GI	8:00	> 10:00	-
29	AD 6797 KV	8:00	> 10:00	-
30	AB 4357 DE	8:00	> 10:00	-
31	AB 5948 XB	8:00	> 10:00	-
32	AB 2403 HE	8:00	> 10:00	-
33	KT 2297 YR	8:00	> 10:00	-
34	AB 6513 QY	8:00	> 10:00	-
35	AB 6385 BZ	8:00	9:24	1:24
36	AB 6283 NJ	8:00	> 10:00	-
37	KB 4544 QU	8:00	9:17	1:17

Tabel Survei Parkir

Lampiran 2 (lanjutan 1)

Jumlah kendaraan yang sudah ada = 468

Waktu : Selasa 10 Mei 2016

No	IDENTITAS KENDARAAN	masuk	keluar	durasi
38	AB 6857 XF	8:00	> 10:00	-
39	AB 4697 KE	8:00	> 10:00	-
40	AB 6255 RZ	8:00	9:29	1:29
41	AA 6037 VA	8:00	9:03	1:03
42	AB 3701 X	8:00	9:57	1:57
43	AB 4084 GE	8:00	> 10:00	-
44	AB 6639 LH	8:00	9:14	1:14
45	AB 6973 OZ	8:00	> 10:00	-
46	AB 3772 XY	8:00	> 10:00	-
47	AB 6220 IF	8:00	> 10:00	-
48	N 2185 GJ	8:00	9:17	1:17
49	R 5334 JS	8:00	9:04	1:04
50	B 3661 BPF	8:00	> 10:00	-
51	DK 6831 OE	8:00	9:58	1:58
52	AD 2654 YS	8:00	> 10:00	-
53	AD 4550 QQ	8:00	8:43	0:43
54	AB 4696 UN	8:00	> 10:00	-
55	AB 5896 TN	8:00	> 10:00	-
56	Z 2971 LF	8:00	9:23	1:23
57	AB 2794 NI	8:00	8:32	0:32
58	AB 6747 RZ	8:00	> 10:00	-
59	AB 6366 DU	8:00	9:05	1:05
60	AD 3415 EQ	8:00	9:28	1:28
61	AB 2933 KI	8:00	> 10:00	-
62	AB 2960 TS	8:00	> 10:00	-
63	DA 6572 VJ	8:00	> 10:00	-
64	AB 6272 LF	8:00	9:39	1:39
65	AB 5594 CJ	8:00	9:04	1:04
66	AB 4817 OU	8:00	9:27	1:27
67	AB 6130 WQ	8:00	> 10:00	-
68	BD 6286 CK	8:00	9:26	1:26
69	R 3049 EF	8:00	> 10:00	-
70	DR 6890 HI	8:00	>10:00	-
71	AB 6713 TQ	8:00	> 10:00	-
72	AB 3441 CJ	8:00	8:50	0:50
73	AB 2739 XF	8:00	9:02	1:02
74	H 6205 HI	8:00	> 10:00	-



Tabel Survei Parkir

Lampiran 2 (lanjutan 2)

Jumlah kendaraan yang sudah ada = 468

Waktu : Selasa 10 Mei 2016

No	IDENTITAS KENDARAAN	masuk	keluar	durasi
75	BH 4274 YD	8:00	>10:00	-
76	AB 6268 KH	8:00	> 10:00	-
77	AB 4131 XZ	8:00	> 10:00	-
78	AD 6957 HH	8:00	>10:00	-
79	AB 4556 VZ	8:00	> 10:00	-
80	K 6774 JQ	8:00	> 10:00	-
81	BM 3046 JJ	8:00	>10:00	-
82	DK 7421 CL	8:00	> 10:00	-
83	AB 6167 EQ	8:00	8:44	0:44
84	K 6800 JH	8:00	8:44	0:44
85	AB 6520 YX	8:00	> 10:00	-
86	R 6367 RL	8:00	9:32	1:32
87	AA 3714 NT	8:00	9:24	1:24
88	AB 2651 XQ	8:00	> 10:00	-
89	AB 6494 YY	8:00	8:58	0:58
90	AB 4533 CQ	8:00	9:20	1:20
91	K 4840 SR	8:00	> 10:00	-
92	R 2862 QN	8:00	9:29	1:29
93	AA 5972 TN	8:00	> 10:00	-
94	AB 2181 XH	8:00	8:15	0:15
95	AB 3137 AF	8:00	8:58	0:58
96	AB 6580 WU	8:00	8:37	0:37
97	DK 7209 FJ	8:00	>10:00	-
98	AB 6577 YX	8:00	> 10:00	-
99	BK 5424 JP	8:00	> 10:00	-
100	G 4810 BN	8:00	>10:00	-
101	AB 6597 F	8:00	8:44	0:44
102	AB 3418 DN	8:00	9:12	1:12
103	AB 5644 XA	8:00	9:42	1:42
104	F 6000 DK	8:00	>10:00	-
105	A 4453 VH	8:00	>10:00	-
106	F 3412 NF	8:00	> 10:00	-
107	AB 6691 RQ	8:00	> 10:00	-
108	AB 2625 KS	8:00	>10:00	-
109	A 4476 BG	8:00	9:14	1:14
110	AB 6832 JY	8:00	9:02	1:02
111	AA 4614 PL	8:00	>10:00	-

Tabel Survei Parkir

Lampiran 2 (lanjutan 3)

Jumlah kendaraan yang sudah ada = 468

Waktu : Selasa 10 Mei 2016

No	IDENTITAS KENDARAAN	masuk	keluar	durasi
112	AD 3731 XO	8:00	9:40	1:40
113	AD 2546 WO	8:00	8:43	0:43
114	KT 4151 ZR	8:00	>10:00	-
115	AB 2955 XH	8:00	8:40	0:40
116	AB 6733 EF	8:00	> 10:00	-
117	AB 5615 EY	8:00	> 10:00	-
118	DK 4066 DP	8:00	>10:00	-
119	BE 5340 YG	8:00	9:05	1:05
120	AB 3594 X	8:00	>10:00	-
121	AB 3345 UI	8:00	9:00	1:00
122	R 2460 NE	8:00	>10:00	-
123	AB 2792 TN	8:00	9:43	1:43
124	AA 2555 JH	8:00	8:25	0:25
125	BK 3034 RAO	8:00	>10:00	-
126	AE 4038 XO	8:00	8:29	0:29
127	AB 2211 TA	8:00	>10:00	-
128	AD 6550 ABC	8:00	9:29	1:29
129	AB 5304 XU	8:00	>10:00	-
130	R 2121 AS	8:00	>10:00	-
131	BG 3268 EN	8:00	>10:00	-
132	AB 5422 EY	8:00	8:15	0:15
133	AB 4367 UZ	8:00	>10:00	-
134	AB 2144 HQ	8:00	9:30	1:30
135	KT 3449 LW	8:00	8:51	0:51
136	AB 4701 OZ	8:00	>10:00	-
137	AB 2494 XY	8:00	9:26	1:26
138	BG 2622 CL	8:00	9:27	1:27
139	KT 6181 EL	8:00	8:49	0:49
140	G 2500 YW	8:00	>10:00	-
141	DK 7270 KD	8:00	8:35	0:35
142	KH 6340 TD	8:00	>10:00	-
143	BK 5627 AFS	8:00	>10:00	-
144	AB 2313 WU	8:00	9:38	1:38
145	B 6947 KOG	8:00	9:56	1:56
146	AD 4821 EI	8:00	>10:00	-
147	AB 4347 NN	8:00	>10:00	-
148	AB 4120 DE	8:00	>10:00	-

Tabel Survei Parkir

Lampiran 2 (lanjutan 4)

Jumlah kendaraan yang sudah ada = 468

Waktu : Selasa 10 Mei 2016

No	IDENTITAS KENDARAAN	masuk	keluar	durasi
149	BD 3035 CH	8:00	>10:00	-
150	AB 2256 VJ	8:00	9:29	1:29
151	BE 3591 BF	8:00	>10:00	-
152	K 6934 KH	8:00	>10:00	-
153	DK 5012 DA	8:00	>10:00	-
154	AD 5068 AAC	8:00	>10:00	-
155	K 4539 MQ	8:00	8:50	0:50
156	AB 6809 DD	8:00	9:01	1:01
157	AB 6151 JQ	8:00	9:44	1:44
158	K 5422 GT	8:00	>10:00	-
159	BK 5434 ADI	8:00	9:19	1:19
160	DK 3245 DD	8:00	>10:00	-
161	AB 4480 XY	8:00	>10:00	-
162	AD 2159 QI	8:00	>10:00	-
163	AD 2792 YO	8:00	>10:00	-
164	AB 3003 NH	8:00	>10:00	-
165	KT 5772 LJ	8:00	>10:00	-
166	AB 6099 NN	8:00	>10:00	-
167	AB 6726 LH	8:00	>10:00	-
168	AB 6516 FE	8:00	>10:00	-
169	AB 6953 TA	8:00	9:37	1:37
170	AB 6510 FN	8:00	9:08	1:08
171	AB 6183 IQ	8:00	9:50	1:50
172	BH 3036 KN	8:00	9:46	1:46
173	A 2767 VW	8:00	>10:00	-
174	BM 2212 NJ	8:00	9:47	1:47
175	AD 2926 XP	8:00	8:51	0:51
176	AB 4499 GQ	8:00	>10:00	-
177	R 2724 BP	8:00	>10:00	-
178	AB 6505 VQ	8:00	>10:00	-
179	AB 5082 XU	8:00	>10:00	-
180	AD 6809 GQ	8:00	9:45	1:45
181	AB 2866 XH	8:00	8:49	0:49
182	AA 4178 DW	8:00	>10:00	-
183	AB 5413 XA	8:00	8:39	0:39
184	AB 6482 OF	8:00	>10:00	-
185	AB 5436 XA	8:00	9:17	1:17

Tabel Survei Parkir

Lampiran 2 (lanjutan 5)

Jumlah kendaraan yang sudah ada = 468

Waktu : Selasa 10 Mei 2016

No	IDENTITAS KENDARAAN	masuk	keluar	durasi
186	AD 6452 NK	8:00	8:50	0:50
187	AB 2455 OH	8:00	9:58	1:58
188	AB 2587 GJ	8:00	>10:00	-
189	AA 5380 M	8:00	>10:00	-
190	AB 4407 HQ	8:00	9:32	1:32
191	AB 6083 DH	8:00	>10:00	-
192	DK 3593 BB	8:00	9:04	1:04
193	AB 6315 YK	8:00	9:46	1:46
194	BH 2829 ID	8:00	>10:00	-
195	DK 3370 II	8:00	>10:00	-
196	DK 7118 KF	8:00	8:49	0:49
197	AA 4376 UN	8:00	9:55	1:55
198	AB 2948 TI	8:00	>10:00	-
199	AB 5625 FL	8:00	9:39	1:39
200	AB 6883 EH	8:00	>10:00	-
201	AD 5762 ABC	8:00	>10:00	-
202	AB 4351 MJ	8:00	>10:00	-
203	R 2747 KH	8:00	>10:00	-
204	AB 6847 FZ	8:00	9:22	1:22
205	D 5491 MZ	8:00	9:20	1:20
206	AB 6426 XF	8:00	>10:00	-
207	KT 2278 WJ	8:00	>10:00	-
208	AB 2415 NI	8:00	>10:00	-
209	DK 4258 IG	8:00	8:59	0:59
210	B 6635 GEM	8:00	>10:00	-
211	DK 4117 OP	8:00	>10:00	-
212	EB 6501 CB	8:00	8:52	0:52
213	A 4855 RK	8:00	9:05	1:05
214	AB 5305 XY	8:00	>10:00	-
215	BE 3200 QI	8:00	9:35	1:35
216	BA 3438 BV	8:00	>10:00	-
217	AB 2924 KJ	8:00	9:29	1:29
218	AB 6854 SZ	8:00	8:50	0:50
219	AB 6460 QF	8:00	9:00	1:00
220	AB 2530 MJ	8:00	>10:00	-
221	KB 2227 QJ	8:00	>10:00	-
222	AB 6786 ND	8:00	>10:00	-

Tabel Survei Parkir

Lampiran 2 (lanjutan 6)

Jumlah kendaraan yang sudah ada = 468

Waktu : Selasa 10 Mei 2016

No	IDENTITAS KENDARAAN	masuk	keluar	durasi
223	BE 7963 IK	8:00	>10:00	-
224	AB 3492 QH	8:00	>10:00	-
225	BH 5195 MY	8:00	8:30	0:30
226	AB 3367 EA	8:00	>10:00	-
227	6896 UH	8:00	>10:00	-
228	6710 GE	8:00	>10:00	-
229	4255 FE	8:00	>10:00	-
230	G 5632 GH	8:00	>10:00	-
231	B 6785 GPA	8:00	8:52	0:52
232	2565 LI	8:00	>10:00	-
233	BD 3341 SA	8:00	9:50	1:50
234	BM 2867 VM	8:00	8:40	0:40
235	6672 HX	8:00	>10:00	-
236	H 6049 BI	8:00	8:50	0:50
237	6652 GT	8:00	>10:00	-
238	F 2585 DC	8:00	9:34	1:34
239	KH 4309 GE	8:00	9:50	1:50
240	4774 X	8:00	9:25	1:25
241	AD 5598 ADC	8:00	8:50	0:50
242	BE 3071 AP	8:00	9:59	1:59
243	AB 2541 EH	8:00	8:46	0:46
244	KH 3223 KC	8:00	9:25	1:25
245	AD 4740 JR	8:00	>10:00	-
246	M 2863 HJ	8:00	9:59	1:59
247	B 3304 EC	8:00	9:25	1:25
248	DA 4872 VM	8:00	9:02	1:02
249	AE 3133 NF	8:00	9:44	1:44
250	AA 2975 V	8:00	>10:00	-
251	6806 GN	8:00	8:30	0:30
252	2458 FH	8:00	>10:00	-
253	6909 DQ	8:00	>10:00	-
254	KB 3382 QL	8:00	9:44	1:44
255	2364 RL	8:00	9:33	1:33
256	6314 UF	8:00	>10:00	-
257	T 2622 BU	8:00	>10:00	-
258	6496 VU	8:00	>10:00	-
259	2324 XY	8:00	9:24	1:24

Tabel Survei Parkir

Lampiran 2 (lanjutan 7)

Jumlah kendaraan yang sudah ada = 468

Waktu : Selasa 10 Mei 2016

No	IDENTITAS KENDARAAN	masuk	keluar	durasi
260	6094 RZ	8:00	>10:00	-
261	B 4289 TCY	8:00	>10:00	-
262	2728 IU	8:00	>10:00	-
263	6237 EY	8:00	9:24	1:24
264	5917 YX	8:00	>10:00	-
265	BM 2215 IG	8:00	>10:00	-
266	6991 QG	8:00	>10:00	-
267	R 6189 GL	8:00	9:40	1:40
268	6510 NJ	8:00	>10:00	-
269	6586 SY	8:00	9:33	1:33
270	2927 SI	8:00	>10:00	-
271	2255 SS	8:00	>10:00	-
272	AE 5907 NF	8:00	>10:00	-
273	K 6659 EH	8:00	>10:00	-
274	AD 4602 V	8:00	>10:00	-
275	AD 4926 GQ	8:00	9:39	1:39
276	5743 KN	8:00	<10:00	-
277	6591 XH	8:00	9:22	1:22
278	2158 X	8:00	9:10	1:10
279	B 3281 KYU	8:00	>10:00	-
280	2633 DF	8:00	>10:00	-
281	DP 3192 KD	8:00	>10:00	-
282	BG 4862 ZQ	8:00	>10:00	-
283	AB 6452 NH	8:00	>10:00	-
284	AD 2356 XH	8:00	9:45	1:45
285	2104 EE	8:00	>10:00	-
286	2522 KI	8:00	9:04	1:04
287	BE 4069 DA	8:00	>10:00	-
288	4558 AZ	8:00	>10:00	-
289	BK 5347 TAS	8:00	8:17	0:17
290	5191 PU	8:00	>10:00	-
291	3078 DA	8:00	9:26	1:26
292	2803 BE	8:00	>10:00	-
293	5133 X	8:00	>10:00	-
294	BE 3034 YI	8:00	>10:00	-
295	KT 3176 DJ	8:00	>10:00	-
296	DK 4573 IQ	8:00	>10:00	-

Tabel Survei Parkir

Lampiran 2 (lanjutan 8)

Jumlah kendaraan yang sudah ada = 468

Waktu : Selasa 10 Mei 2016

No	IDENTITAS KENDARAAN	masuk	keluar	durasi
297	3264 UU	8:00	9:29	1:29
298	5888 HT	8:00	>10:00	-
299	2194 X	8:00	>10:00	-
300	3145 WZ	8:00	>10:00	-
301	B 3916 SIR	8:00	>10:00	-
302	BM 4767 NZ	8:00	9:24	1:24
303	6458 KZ	8:00	>10:00	-
304	H 4207 BK	8:00	>10:00	-
305	4811 BE	8:00	>10:00	-
306	6404 JN	8:00	9:24	1:24
307	F 3612 LJ	8:00	>10:00	-
308	KB 2258 UL	8:00	8:59	0:59
309	G 2108 GN	8:00	>10:00	-
310	K 2723 DS	8:00	>10:00	-
311	AD 4056 OH	8:00	9:14	1:14
312	3412 XT	8:00	8:29	0:29
313	6212 DQ	8:00	>10:00	-
314	6590 HF	8:00	>10:00	-
315	3348 HZ	8:00	9:43	1:43
316	K 4985 DR	8:00	9:38	1:38
317	B 3434 KUD	8:00	>10:00	-
318	AD 2846 RQ	8:00	>10:00	-
319	6385 SY	8:00	>10:00	-
320	Z 6685 HH	8:00	9:20	1:20
321	AD 6039 NS	8:00	>10:00	-
322	AA 3977 YA	8:00	9:29	1:29
323	AA 6623 BT	8:00	>10:00	-
324	AA 5586 BG	8:00	>10:00	-
325	H 3549 QR	8:00	>10:00	-
326	5714 HY	8:00	9:25	1:25
327	3598 UZ	8:00	>10:00	-
328	2300 B	8:00	9:25	1:25
329	AD 3457 PL	8:00	9:30	1:30
330	AD 2129 BK	8:00	9:23	1:23
331	6577 NU	8:00	>10:00	-
332	6469 WA	8:00	>10:00	-
333	4286 QA	8:00	8:51	0:51

Tabel Survei Parkir

Lampiran 2 (lanjutan 9)

Jumlah kendaraan yang sudah ada = 468

Waktu : Selasa 10 Mei 2016

No	IDENTITAS KENDARAAN	masuk	keluar	durasi
334	6960 LH	8:00	>10:00	-
335	5771 XN	8:00	9:25	1:25
336	2316 TI	8:00	>10:00	-
337	AA 2250 ST	8:00	>10:00	-
338	4734 OU	8:00	9:15	1:15
339	2985 TH	8:00	>10:00	-
340	AD 2246 SA	8:00	9:02	1:02
341	5319 VJ	8:00	>10:00	-
342	BM 3477 YR	8:00	>10:00	-
343	3405 VQ	8:00	>10:00	-
344	3015 IY	8:00	>10:00	-
345	6047 YB	8:00	>10:00	-
346	4189 E	8:00	>10:00	-
347	KT 2003 RQ	8:00	9:29	1:29
348	BG 5830 FL	8:00	9:24	1:24
349	T 6188 TT	8:00	>10:00	-
350	AD 6083 NY	8:00	>10:00	-
351	6807 ET	8:00	9:50	1:50
352	7088 B	8:00	>10:00	-
353	AD 6314 LO	8:00	9:29	1:29
354	4444 XY	8:00	>10:00	-
355	AG 4694 BY	8:00	>10:00	-
356	B 6159 KUT	8:00	8:44	0:44
357	AA 5043 BG	8:00	>10:00	-
358	B 6980 CSY	8:00	>10:00	-
359	AD 4547 HU	8:00	8:58	0:58
360	B 3365 LBG	8:00	9:29	1:29
361	4527 NS	8:00	>10:00	-
362	4698 YE	8:00	9:24	1:24
363	6837 QQ	8:00	>10:00	-
364	AD 4379 CT	8:00	>10:00	-
365	KH 3783 TM	8:00	8:29	0:29
366	DK 4935 OO	8:00	9:26	1:26
367	5061 SE	8:00	8:30	0:30
368	G 3956 EN	8:00	>10:00	-
369	F 3435 AS	8:00	>10:00	-
370	B 3919 KTL	8:00	>10:00	-



Tabel Survei Parkir

Lampiran 2 (lanjutan 10)

Jumlah kendaraan yang sudah ada = 468

Waktu : Selasa 10 Mei 2016

No	IDENTITAS KENDARAAN	masuk	keluar	durasi
371	E 4661 BP	8:00	>10:00	-
372	AD 4214 BW	8:00	>10:00	-
373	KT 4880 VC	8:00	9:24	1:24
374	BM 4890 EC	8:00	>10:00	-
375	2231 LS	8:00	>10:00	-
376	2423 US	8:00	>10:00	-
377	4674 OY	8:00	>10:00	-
378	AE 4053 NL	8:00	9:45	1:45
379	AB 6673 AN	8:00	9:03	1:03
380	AD 4921 XO	8:00	9:32	1:32
381	A 6380 ET	8:00	9:27	1:27
382	6792 YU	8:00	>10:00	-
383	AD 5296 MQ	8:00	9:20	1:20
384	AD 6448 EQ	8:00	9:12	1:12
385	AD 5571 FQ	8:00	9:14	1:14
386	AD 4545 WU	8:00	8:47	0:47
387	AA 4832 BG	8:00	>10:00	-
388	AA 4039 FA	8:00	9:45	1:45
389	3897 KY	8:00	9:42	1:42
390	AD 5344 AHD	8:00	8:47	0:47
391	G 5358 FH	8:00	9:36	1:36
392	6558 MY	8:00	>10:00	-
393	DK 5309 IB	8:00	>10:00	-
394	G 5236 YL	8:00	>10:00	-
395	KT 4757 YUP	8:00	>10:00	-
396	AD 6188 DBL	8:00	>10:00	-
397	H 5609 PP	8:00	>10:00	-
398	6179 EH	8:00	>10:00	-
399	A 6156 VI	8:00	>10:00	-
400	AD 4593 EQ	8:00	9:29	1:29
401	R 3261 UP	8:00	8:19	0:19
402	6073 UJ	8:00	9:11	1:11
403	6524 KG	8:00	>10:00	-
404	4218 GE	8:00	>10:00	-
405	G 6275 RE	8:00	8:30	0:30
406	6773 FH	8:00	>10:00	-
407	AA 6255 FW	8:00	9:39	1:39

Tabel Survei Parkir

Lampiran 2 (lanjutan 11)

Jumlah kendaraan yang sudah ada = 468

Waktu : Selasa 10 Mei 2016

No	IDENTITAS KENDARAAN	masuk	keluar	durasi
408	AB 6121 SA	8:00	>10:00	-
409	2179 CK	8:00	>10:00	-
410	6241 IZ	8:00	>10:00	-
411	BK 3486 ARA	8:00	9:18	1:18
412	G 3002 ZA	8:00	>10:00	-
413	6558 LF	8:00	9:04	1:04
414	AE 2037 BK	8:00	9:46	1:46
415	W 4772 VF	8:00	>10:00	-
416	R 5712 RS	8:00	>10:00	-
417	G 3901 ZZ	8:00	9:25	1:25
418	AA 2937 BD	8:00	9:04	1:04
419	D 3413 TG	8:00	<10:00	-
420	KT 3107 PT	8:00	>10:00	-
421	KB 2761 ZV	8:00	8:58	0:58
422	3715 XZ	8:00	9:01	1:01
423	4303 HE	8:00	>10:00	-
424	4269 VE	8:00	>10:00	-
425	BE 7805 YN	8:00	8:49	0:49
426	B 3811 TWE	8:00	9:05	1:05
427	AD 6315 AQ	8:00	>10:00	-
428	6822 KF	8:00	9:39	1:39
429	6612 SQ	8:00	8:37	0:37
430	6770 UJ	8:00	9:21	1:21
431	BM 6440 NZ	8:00	>10:00	-
432	R 2868 SG	8:00	>10:00	-
433	5339 RE	8:00	>10:00	-
434	DK 6052 IQ	8:00	9:58	1:58
435	2701 TE	8:00	>10:00	-
436	2360 RU	8:00	>10:00	-
437	6895 YU	8:00	>10:00	-
438	5014 VQ	8:00	8:40	0:40
439	6661 IH	8:00	>10:00	-
440	2745 HS	8:00	8:52	0:52
441	6615 JF	8:00	>10:00	-
442	6437 XA	8:00	>10:00	-
443	BG 6120 IZ	8:00	>10:00	-
444	6973 XA	8:00	>10:00	-

Tabel Survei Parkir

Lampiran 2 (lanjutan 12)

Jumlah kendaraan yang sudah ada = 468

Waktu : Selasa 10 Mei 2016

No	IDENTITAS KENDARAAN	masuk	keluar	durasi
445	2420 DI	8:00	>10:00	-
446	2750 JU	8:00	>10:00	-
447	6620 OQ	8:00	9:29	1:29
448	G 4695 ZA	8:00	8:37	0:37
449	BE 5277 YK	8:00	>10:00	-
450	AD 6864 YQ	8:00	9:02	1:02
451	KT 6344 ML	8:00	8:44	0:44
452	AA 4693 UT	8:00	>10:00	-
453	KB 2953 KH	8:00	>10:00	-
454	3363 YX	8:00	9:16	1:16
455	AD 4235 TZ	8:00	>10:00	-
456	4187 IX	8:00	9:00	1:00
457	6724 SF	8:00	9:00	1:00
458	5997 BN	8:00	>10:00	-
459	5981 MT	8:00	9:13	1:13
460	DK 4409 OD	9:30	>10:00	-
461	6355 FH	8:00	>10:00	-
462	B 3345 UEB	8:00	>10:00	-
463	2150 QF	8:00	9:43	1:43
464	6694 TW	8:00	>10:00	-
465	4612 XT	8:00	>10:00	-
466	B 6329 UED	8:00	9:39	1:39
467	AD 2772 DQ	8:00	8:50	0:50
468	BM 4485 DS	8:00	>10:00	-
469	AD 6091 XL	8:10	>10:00	-
470	AD 5270 BO	8:15	>10:00	-
471	AB 2250 SN	8:18	>10:00	-
472	6899 DT	8:26	>10:00	-
473	2376 XN	8:44	>10:00	-
474	BA 3620 A	8:46	>10:00	-
475	AA 4323 MM	8:51	>10:00	-
476	AB 2511 CF	8:52	>10:00	-
477	AA 2620 TM	9:04	>10:00	-
478	6810 RC	9:05	>10:00	-
479	AD 3197 CH	9:06	>10:00	-
480	AB 2116 NE	9:10	>10:00	-
481	KB 4298 RG	9:10	>10:00	-

Tabel Survei Parkir

Lampiran 2 (lanjutan 13)

Jumlah kendaraan yang sudah ada = 468

Waktu : Selasa 10 Mei 2016

No	IDENTITAS KENDARAAN	masuk	keluar	durasi
482	DK 5749 LJ	9:10	>10:00	-
483	2760 MG	9:10	>10:00	-
484	AB 6008 GA	9:11	>10:00	-
485	DK 4227 AS	9:11	>10:00	-
486	AB 5391 KE	9:12	>10:00	-
487	AB 2523 XF	9:15	>10:00	-
488	AA 2572 AG	9:16	>10:00	-
489	R 3431 SG	9:16	>10:00	-
490	AA 2742 LL	9:17	>10:00	-
491	KH 5579 TM	9:18	>10:00	-
492	AB 2410 YS	9:19	>10:00	-
493	AB 6113 NZ	9:19	>10:00	-
494	3842 CA	9:20	>10:00	-
495	BH 2353	9:21	>10:00	-
496	6085 VA	9:21	>10:00	-
497	6245 WU	9:22	>10:00	-
498	3711 XG	9:22	>10:00	-
499	2598 FL	9:23	>10:00	-
500	H 6080 AFG	9:23	>10:00	-
501	6475 AA	9:23	>10:00	-
502	6149 XY	9:24	>10:00	-
503	6709	9:24	>10:00	-
504	2245	9:25	>10:00	-
505	2190 X	9:25	>10:00	-
506	6757	9:25	>10:00	-
507	4678	9:25	9:35	0:10
508	6408	9:26	>10:00	-
509	4225	9:26	>10:00	-
510	6089	9:26	>10:00	-
511	2570	9:26	>10:00	-
512	6545	9:27	>10:00	-
513	4799	9:27	>10:00	-
514	3810	9:27	>10:00	-
515	3082	9:28	>10:00	-
516	2991	9:28	>10:00	-
517	6961	9:28	9:39	0:11
518	7329	9:28	>10:00	-

Tabel Survei Parkir

Lampiran 2 (lanjutan 14)

Jumlah kendaraan yang sudah ada = 468

Waktu : Selasa 10 Mei 2016

No	IDENTITAS KENDARAAN	masuk	keluar	durasi
519	2900	9:28	>10:00	-
520	2548	9:28	>10:00	-
521	6846	9:28	>10:00	-
522	2197	9:28	>10:00	-
523	8383	9:28	>10:00	-
524	5791	9:28	>10:00	-
525	6807	9:28	>10:00	-
526	2765	9:28	>10:00	-
527	3394	9:28	>10:00	-
528	3098	9:29	>10:00	-
529	2175	9:29	>10:00	-
530	3663	9:29	>10:00	-
531	5629	9:29	>10:00	-
532	3656	9:29	>10:00	-
533	5605	9:29	>10:00	-
534	2556	9:30	>10:00	-
535	4576	9:30	>10:00	-
536	2322	9:30	>10:00	-
537	2920	9:30	>10:00	-
538	3718	9:30	>10:00	-
539	6103	9:31	>10:00	-
540	4813	9:31	>10:00	-
541	3865	9:31	>10:00	-
542	6466	9:32	>10:00	-
543	5640	9:32	>10:00	-
544	3259	9:32	>10:00	-
545	2871	9:32	>10:00	-
546	6987	9:33	>10:00	-
547	6814	9:33	>10:00	-
548	4542	9:33	>10:00	-
549	5684	9:33	>10:00	-
550	6128	9:33	>10:00	-
551	4561	9:33	>10:00	-
552	3860	9:33	>10:00	-
553	6302	9:34	>10:00	-
554	3661	9:35	>10:00	-
555	3804	9:35	>10:00	-

Tabel Survei Parkir

Lampiran 2 (lanjutan 15)

Jumlah kendaraan yang sudah ada = 468

Waktu : Selasa 10 Mei 2016

No	IDENTITAS KENDARAAN	masuk	keluar	durasi
556	2068	9:35	9:44	0:09
557	7781	9:35	>10:00	-
558	4009	9:35	>10:00	-
559	6588	9:35	>10:00	-
560	2597	9:35	>10:00	-
561	4160	9:35	>10:00	-
562	2492	9:36	>10:00	-
563	6595	9:36	>10:00	-
564	2166	9:36	>10:00	-
565	3069	9:36	>10:00	-
566	2532	9:36	>10:00	-
567	6234	9:36	>10:00	-
568	6710	9:37	>10:00	-
569	6513	9:37	>10:00	-
570	2808	9:37	>10:00	-
571	6420	9:37	>10:00	-
572	2602	9:38	>10:00	-
573	2985	9:38	>10:00	-
574	2592	9:38	>10:00	-
575	4848	9:38	>10:00	-
576	6557	9:38	>10:00	-
577	6483	9:38	>10:00	-
578	5190	9:38	>10:00	-
579	6198	9:39	>10:00	-
580	3403	9:39	>10:00	-
581	6356	9:39	>10:00	-
582	2310	9:39	>10:00	-
583	6984	9:39	>10:00	-
584	6201	9:39	>10:00	-
585	3795	9:40	>10:00	-
586	3064	9:40	>10:00	-
587	3381	9:40	>10:00	-
588	3741	9:40	>10:00	-
589	2328	9:40	>10:00	-
590	3380	9:40	>10:00	-
591	4559	9:40	>10:00	-
592	2713	9:40	>10:00	-

Tabel Survei Parkir

Lampiran 2 (lanjutan 16)

Jumlah kendaraan yang sudah ada = 468

Waktu : Selasa 10 Mei 2016

No	IDENTITAS KENDARAAN	masuk	keluar	durasi
593	2778	9:40	>10:00	-
594	3611	9:40	>10:00	-
595	2387	9:40	>10:00	-
596	5302	9:40	>10:00	-
597	2849	9:40	>10:00	-
598	4811	9:40	>10:00	-
599	6646	9:41	>10:00	-
600	3483	9:41	>10:00	-
601	5394	9:41	>10:00	-
602	4863	9:41	>10:00	-
603	5022	9:41	>10:00	-
604	2426	9:41	>10:00	-
605	5745	9:41	>10:00	-
606	3563	9:41	>10:00	-
607	3987	9:42	>10:00	-
608	3763	9:42	>10:00	-
609	6650	9:42	>10:00	-
610	4444	9:42	>10:00	-
611	6897	9:42	>10:00	-
612	4312	9:43	>10:00	-
613	6888	9:43	>10:00	-
614	5500	9:43	>10:00	-
615	2230	9:43	>10:00	-
616	5403	9:43	>10:00	-
617	6283	9:43	>10:00	-
618	6843	9:43	>10:00	-
619	6783	9:44	>10:00	-
620	6669	9:44	>10:00	-
621	5529	9:44	>10:00	-
622	5792	9:44	>10:00	-
623	5108	9:44	>10:00	-
624	4352	9:44	>10:00	-
625	6671	9:44	>10:00	-
626	6585	9:44	>10:00	-
627	4275	9:44	>10:00	-
628	2848	9:44	>10:00	-
629	6053	9:44	>10:00	-

Tabel Survei Parkir

Lampiran 2 (lanjutan 17)

Jumlah kendaraan yang sudah ada = 468

Waktu : Selasa 10 Mei 2016

No	IDENTITAS KENDARAAN	masuk	keluar	durasi
630	4909	9:45	>10:00	-
631	3468	9:45	>10:00	-
632	3430	9:45	>10:00	-
633	2252	9:45	>10:00	-
634	6479	9:45	9:59	0:14
635	3422	9:45	>10:00	-
636	6089	9:45	>10:00	-
637	4275	9:45	>10:00	-
638	6729	9:45	>10:00	-
639	2904	9:45	>10:00	-
640	6712	9:45	>10:00	-
641	2457	9:46	>10:00	-
642	6457	9:46	>10:00	-
643	6709	9:47	>10:00	-
644	5268	9:47	>10:00	-
645	3869	9:47	>10:00	-
646	4388	9:47	>10:00	-
647	5370	9:47	>10:00	-
648	6681	9:48	>10:00	-
649	2602	9:48	>10:00	-
650	4596	9:48	>10:00	-
651	6531	9:48	>10:00	-
652	6579	9:49	>10:00	-
653	2972	9:50	>10:00	-
654	5464	9:50	>10:00	-
655	2427	9:50	>10:00	-
656	6693	9:51	>10:00	-
657	6299	9:51	>10:00	-
658	4956	9:51	>10:00	-
659	6203	9:51	>10:00	-
660	5903	9:51	>10:00	-
661	5725	9:51	>10:00	-
662	6108	9:51	>10:00	-
663	4653	9:51	>10:00	-
664	6733	9:51	>10:00	-
665	2136	9:52	>10:00	-
666	3448	9:52	>10:00	-



Tabel Survei Parkir

Lampiran 2 (lanjutan 18)

Jumlah kendaraan yang sudah ada = 468

Waktu : Selasa 10 Mei 2016

No	IDENTITAS KENDARAAN	masuk	keluar	durasi
667	2311	9:52	>10:00	-
668	6618	9:52	>10:00	-
669	6157	9:52	>10:00	-
670	2832	9:52	>10:00	-
671	6807	9:53	>10:00	-
672	3856	9:53	>10:00	-
673	5769	9:53	>10:00	-
674	4779	9:53	>10:00	-
675	6908	9:53	>10:00	-
676	4640	9:53	>10:00	-
677	6044	9:54	>10:00	-
678	3809	9:54	>10:00	-
679	6289	9:54	>10:00	-
680	6240	9:55	>10:00	-
681	6783	9:55	>10:00	-
682	6964	9:56	>10:00	-
683	2606	9:56	>10:00	-
684	2370	9:57	>10:00	-
685	2413	9:58	>10:00	-
686	5897	9:58	>10:00	-
687	6368	9:59	>10:00	-
688	2307	10:00	>10:00	-

Tabel Survei Parkir

Lampiran 3

Jumlah kendaraan yang sudah ada = 468

Waktu : Rabu 11 Mei 2016

No	IDENTITAS KENDARAAN	masuk	keluar	durasi
1	AB 6788 IE	8:00	9:06	1:06
2	AB 2750 SI	8:00	9:20	1:20
3	AB 5383 OE	8:00	>10:00	-
4	AB 6040 QQ	8:00	9:03	1:03
5	AB 4127 VJ	8:00	>10:00	-
6	AA 4599 RA	8:00	>10:00	-
7	AB 6923 PH	8:00	>10:00	-
8	B 4235 NBB	8:00	>10:00	-
9	AB 5529 GI	8:00	9:02	1:02
10	AD 2576 HQ	8:00	>10:00	-
11	AB 2250 XE	8:00	>10:00	-
12	AA 4693 UT	8:00	>10:00	-
13	AA 6820 FP	8:00	8:15	0:15
14	AA 2572 AG	8:00	>10:00	-
15	AG 5394 YAA	8:00	>10:00	-
16	AB 3927 Z	8:00	8:25	0:25
17	KH 5579 TM	8:00	8:53	0:53
18	AB 2360 RU	8:00	>10:00	-
19	G 3170 UZ	8:00	>10:00	-
20	K 6402 EG	8:00	9:34	1:34
21	AD 4171 IB	8:00	>10:00	-
22	AB 6437 XA	8:00	>10:00	-
23	AB 6579 VG	8:00	9:37	1:37
24	H 4352 AU	8:00	8:44	0:44
25	AD 6786 ZU	8:00	>10:00	-
26	BK 3992 WW	8:00	9:39	1:39
27	AB 6519 FE	8:00	>10:00	-
28	DK 4427 AS	8:00	>10:00	-
29	AB 2387 XZ	8:00	>10:00	-
30	AD 6669 BT	8:00	>10:00	-
31	AB 2413 IU	8:00	>10:00	-
32	AB 2081 DH	8:00	8:32	0:32
33	KB 6126 WN	8:00	9:25	1:25
34	AB 6043 ON	8:00	>10:00	-
35	AB 4533 CQ	8:00	>10:00	-
36	AD 2887 QP	8:00	>10:00	-
37	KT 2534 PO	8:00	9:04	1:04

Tabel Survei Parkir

Lampiran 3 (lanjutan 1)

Jumlah kendaraan yang sudah ada = 468

Waktu : Rabu 11 Mei 2016

No	IDENTITAS KENDARAAN	masuk	keluar	durasi
38	AB 6304 OQ	8:00	>10:00	-
39	AE 2694 KU	8:00	9:21	1:21
40	B 6914 TOT	8:00	>10:00	-
41	AA 4275 NN	8:00	8:45	0:45
42	4270	8:00	8:32	0:32
43	AB 6254 IA	8:00	>10:00	-
44	AD 2749 SQ	8:00	>10:00	-
45	G 5520 AN	8:00	9:43	1:43
46	H 6988 QJ	8:00	9:00	1:00
47	DK 7070 VA	8:00	>10:00	-
48	AB 2270 TS	8:00	9:34	1:34
49	BA 6888 QD	8:00	>10:00	-
50	AB 6809 DD	8:00	>10:00	-
51	AD 6744 GO	8:00	>10:00	-
52	AB 2906 IZ	8:00	9:33	1:33
53	AB 6429 AE	8:00	>10:00	-
54	Z 2311 LC	8:00	9:32	1:32
55	KT 4757 YV	8:00	>10:00	-
56	AB 5436 XA	8:00	>10:00	-
57	DA 3950 UV	8:00	>10:00	-
58	AD 5025 MU	8:00	>10:00	-
59	R 3823 N	8:00	>10:00	-
60	H 2894 JL	8:00	9:15	1:15
61	AB 3264 UU	8:00	>10:00	-
62	AB 6097 PF	8:00	>10:00	-
63	W 5489 VA	8:00	>10:00	-
64	Z 2971 LF	8:00	>10:00	-
65	AB 6675 XA	8:00	9:13	1:13
66	H 6205 HI	8:00	>10:00	-
67	AB 6651 RQ	8:00	9:09	1:09
68	AB 5086 HF	8:00	9:26	1:26
69	AB 2712 PU	8:00	>10:00	-
70	AB 3483 YN	8:00	>10:00	-
71	BM 3380 AO	8:00	9:22	1:22
72	DK 2471 CL	8:00	>10:00	-
73	R 2862 QN	8:00	8:34	0:34
74	T 4568 KO	8:00	>10:00	-

Tabel Survei Parkir

Lampiran 3 (lanjutan 2)

Jumlah kendaraan yang sudah ada = 468

Waktu : Rabu 11 Mei 2016

No	IDENTITAS KENDARAAN	masuk	keluar	durasi
75	AB 3897 KY	8:00	>10:00	-
76	B 3781 TPS	8:00	>10:00	-
77	AB 2149 OQ	8:00	8:50	0:50
78	AB 6620 YX	8:00	>10:00	-
79	AB 2193 NF	8:00	>10:00	-
80	AB 6475 TG	8:00	9:10	1:10
81	BG 3268 EN	8:00	>10:00	-
82	AB 6709 LZ	8:00	>10:00	-
83	AB 2645 QY	8:00	9:04	1:04
84	AA 3666 DP	8:00	>10:00	-
85	A 6156 VI	8:00	>10:00	-
86	AB 6866 AG	8:00	>10:00	-
87	R 3105 YE	8:00	9:40	1:40
88	AD 6550 ABC	8:00	>10:00	-
89	AB 2492 IQ	8:00	>10:00	-
90	AB 2760 WJ	8:00	>10:00	-
91	AB 2095 VZ	8:00	>10:00	-
92	E 4661 BP	8:00	>10:00	-
93	KT 4453 KK	8:00	>10:00	-
94	KT 2251 WE	8:00	9:27	1:27
95	AB 6151 JQ	8:00	9:58	1:58
96	AB 6558 MY	8:00	>10:00	-
97	AA 4223 RW	8:00	>10:00	-
98	AB 3170 KQ	8:00	>10:00	-
99	AB 5615 EY	8:00	9:20	1:20
100	AA 6581 SM	8:00	9:55	1:55
101	AD 6127 OV	8:00	9:24	1:24
102	AB 6299 FQ	8:00	>10:00	-
103	AD 3215 IJ	8:00	>10:00	-
104	B 3365 JBG	8:00	>10:00	-
105	AB 6393 WH	8:00	8:45	0:45
106	AB 6269 XA	8:00	>10:00	-
107	AD 4593 EQ	8:00	8:33	0:33
108	AB 2020 MF	8:00	>10:00	-
109	AB 6097 VQ	8:00	>10:00	-
110	KH 2472 TL	8:00	>10:00	-
111	B 6085 BJA	8:00	8:30	0:30

Tabel Survei Parkir

Lampiran 3 (lanjutan 3)

Jumlah kendaraan yang sudah ada = 468

Waktu : Rabu 11 Mei 2016

No	IDENTITAS KENDARAAN	masuk	keluar	durasi
112	B 6233 TYT	8:00	9:45	1:45
113	AB 2337 IU	8:00	9:09	1:09
114	AB 2651 XQ	8:00	>10:00	-
115	R 2482 UH	8:00	9:38	1:38
116	DK 3826 BP	8:00	9:54	1:54
117	AB 6198 GF	8:00	9:23	1:23
118	AB 3214 GN	9:19	>10:00	-
119	G 6480 FA	8:00	>10:00	-
120	AA 2555 JH	8:00	9:15	1:15
121	AB 6778 CF	8:00	>10:00	-
122	AB 6773 FH	8:00	>10:00	-
123	AB 6822 XY	8:00	>10:00	-
124	AB 6407 XN	8:00	>10:00	-
125	AG 6410 EE	8:00	>10:00	-
126	DK 8595 A	8:00	>10:00	-
127	AB 6895 KT	8:00	9:31	1:31
128	G 4810 BN	8:00	>10:00	-
129	R 2742 BP	8:00	>10:00	-
130	BK 4273 PAA	8:00	>10:00	-
131	AB 6438 BM	8:00	9:03	1:03
132	KT 2820 EE	8:00	9:49	1:49
133	B 3244 FXB	8:00	>10:00	-
134	DK 3370 II	8:00	8:30	0:30
135	DK 3073 EM	8:00	>10:00	-
136	AB 4701 OZ	8:00	8:47	0:47
137	R 3431 SG	8:00	8:34	0:34
138	Z 2556 YH	8:00	>10:00	-
139	AB 5211 XY	8:00	9:28	1:28
140	KB 5497 SS	8:00	>10:00	-
141	K 4757 TG	8:00	9:13	1:13
142	DK 4935 OO	8:00	>10:00	-
143	AD 3415 EQ	8:00	>10:00	-
144	R 5434 HF	8:00	>10:00	-
145	AB 3003 NH	8:00	>10:00	-
146	AB 2410 YS	8:00	>10:00	-
147	BM 2871 JF	8:00	8:43	0:43
148	AD 6165 DO	8:00	9:09	1:09

Tabel Survei Parkir

Lampiran 3 (lanjutan 4)

Jumlah kendaraan yang sudah ada = 468

Waktu : Rabu 11 Mei 2016

No	IDENTITAS KENDARAAN	masuk	keluar	durasi
149	AB 2991 TH	8:00	>10:00	-
150	AA 5320 EG	8:00	>10:00	-
151	DK 7781 HC	8:00	8:41	0:41
152	KH 5277 LI	8:00	>10:00	-
153	AB 6804 QY	8:00	9:08	1:08
154	AB 6318 UZ	8:00	>10:00	-
155	AB 6576 QZ	8:00	9:16	1:16
156	AB 2211 TA	8:00	>10:00	-
157	AB 4120 DE	8:00	>10:00	-
158	T 2622 BU	8:00	9:31	1:31
159	AB 4786 X	8:00	>10:00	-
160	DK 3245 DD	8:00	>10:00	-
161	AD 2894 CS	8:00	9:26	1:26
162	AB 2794 NI	8:00	>10:00	-
163	AD 2763 GS	8:00	9:50	1:50
164	AD 3082 XO	8:00	>10:00	-
165	AB 6448 BG	8:00	>10:00	-
166	AB 2589 WA	8:00	9:35	1:35
167	AB 2926 RB	8:00	8:48	0:48
168	H 5268 LH	8:00	>10:00	-
169	AB 5625 FL	8:00	>10:00	-
170	AA 3856 LT	8:00	8:38	0:38
171	AD 3187 SI	8:00	>10:00	-
172	KT 2952 ZM	8:00	9:20	1:20
173	BE 3034 YI	8:00	9:15	1:15
174	AB 5059 SE	8:00	>10:00	-
175	AB 6962 KH	8:00	>10:00	-
176	AB 6309 GH	8:00	9:12	1:12
177	R 6183 UB	8:00	>10:00	-
178	H 4207 BK	8:00	>10:00	-
179	AB 6793 NJ	8:00	9:11	1:11
180	G 6275 RE	8:00	>10:00	-
181	AD 6381 NW	8:00	>10:00	-
182	DK 4117 OP	8:00	>10:00	-
183	AB 2595 GI	8:00	8:46	0:46
184	AB 6130 WQ	8:00	>10:00	-
185	AB 4367 UZ	8:00	>10:00	-

Tabel Survei Parkir

Lampiran 3 (lanjutan 5)

Jumlah kendaraan yang sudah ada = 468

Waktu : Rabu 11 Mei 2016

No	IDENTITAS KENDARAAN	masuk	keluar	durasi
186	AB 6857 XF	8:00	9:20	1:20
187	AD 6217 TU	8:00	9:26	1:26
188	AB 2570 XJ	8:00	>10:00	-
189	AD 2419 RQ	8:00	>10:00	-
190	KH 4286 T	8:00	8:31	0:31
191	AD 5693 VS	8:00	8:49	0:49
192	KT 2985 DY	8:00	>10:00	-
193	DK 6843 AZ	8:00	>10:00	-
194	AB 6828 AN	8:00	>10:00	-
195	AD 2836 J	8:00	>10:00	-
196	AD 3447 WO	8:00	>10:00	-
197	AA 6931 DV	8:00	9:43	1:43
198	AB 4499 GQ	8:00	>10:00	-
199	AB 2729 WH	8:00	>10:00	-
200	R 6189 GL	8:00	9:58	1:58
201	BE 5848 YU	8:00	>10:00	-
202	AB 6559 LY	8:00	>10:00	-
203	AB 6324 EF	8:00	>10:00	-
204	AB 4580 CE	8:00	>10:00	-
205	T 5963 EO	8:00	>10:00	-
206	AB 2587 EJ	8:00	9:44	1:44
207	AB 6385 BZ	8:00	9:07	1:07
208	AB 6940 YU	8:00	>10:00	-
209	H 3569 CH	8:00	9:49	1:49
210	DK 4412 SU	8:00	>10:00	-
211	H 4812 MR	8:00	>10:00	-
212	AB 3745 X	8:00	9:16	1:16
213	BG 4862 ZQ	8:00	>10:00	-
214	AD 6167 EQ	8:00	9:20	1:20
215	AB 4532 XZ	8:00	9:07	1:07
216	B 6159 KUT	8:00	>10:00	-
217	AB 6061 IH	8:00	8:49	0:49
218	AB 6721 KY	8:00	9:05	1:05
219	AB 5744 TS	8:00	9:48	1:48
220	BK 2055 BAD	8:00	9:37	1:37
221	AB 4664 BI	8:00	>10:00	-
222	AB 6493 FQ	8:00	>10:00	-

Tabel Survei Parkir

Lampiran 3 (lanjutan 6)

Jumlah kendaraan yang sudah ada = 468

Waktu : Rabu 11 Mei 2016

No	IDENTITAS KENDARAAN	masuk	keluar	durasi
223	AD 2198 LZ	8:00	>10:00	-
224	DK 6338 OC	8:00	>10:00	-
225	F 3718 RR	8:00	>10:00	-
226	B 4275 TAW	8:00	>10:00	-
227	AB 6465 IH	8:00	>10:00	-
228	AB 4899 BH	8:00	>10:00	-
229	AB 6672 HZ	8:00	>10:00	-
230	AD 6839 VO	8:00	9:39	1:39
231	AB 2190 X	8:00	9:28	1:28
232	F 6640 BW	8:00	9:03	1:03
233	AB 2565 LI	8:00	>10:00	-
234	AB 2683 XN	8:00	9:23	1:23
235	AB 6978 CZ	8:00	>10:00	-
236	B 3906 VCE	8:00	9:01	1:01
237	AB 2944 E	8:00	>10:00	-
238	AD 5341 NV	8:00	>10:00	-
239	AN 5997 BN	8:00	9:05	1:05
240	AD 3927 Z	8:00	>10:00	-
241	AB 6909 DQ	8:00	>10:00	-
242	BE 3748 CE	8:00	>10:00	-
243	AB 6511 CK	8:00	8:38	0:38
244	AD 6487 KS	8:00	>10:00	-
245	AB 6314 UF	8:00	>10:00	-
246	DK 2071 IL	8:00	>10:00	-
247	AB 6039 MZ	8:00	>10:00	-
248	B 6523 VCW	8:00	>10:00	-
249	E 4312 AW	8:00	9:22	1:22
250	AB 2301 HZ	8:00	>10:00	-
251	BE 6289 SV	8:00	>10:00	-
252	AA 2975 V	8:00	>10:00	-
253	AA 3060 V	8:00	>10:00	-
254	AB 2783 NT	8:00	9:24	1:24
255	AB 2194 X	8:00	9:42	1:42
256	AD 3194 QO	8:00	9:58	1:58
257	AB 6525 NN	8:00	8:57	0:57
258	D 9378 VBF	8:00	>10:00	-
259	BA 4853 BR	8:00	9:24	1:24



Tabel Survei Parkir

Lampiran 3 (lanjutan 7)

Jumlah kendaraan yang sudah ada = 468

Waktu : Rabu 11 Mei 2016

No	IDENTITAS KENDARAAN	masuk	keluar	durasi
260	AB 2246 BS	8:00	>10:00	-
261	AB 2728 TU	8:00	>10:00	-
262	AB 2458 FH	8:00	>10:00	-
263	BH 5195 MY	8:00	>10:00	-
264	AD 4602 VI	8:00	9:34	1:34
265	AB 5917 YX	8:00	>10:00	-
266	DA 4072 VM	8:00	>10:00	-
267	AB 2848 QA	8:00	>10:00	-
268	AD 5128 GI	8:00	>10:00	-
269	AB 6094 RZ	8:00	8:25	0:25
270	BE 4069 OA	8:00	>10:00	-
271	AD 3860 CC	8:00	>10:00	-
272	AB 2994 XH	8:00	>10:00	-
273	AB 6074 AL	8:00	>10:00	-
274	KB 2231 QJ	8:00	8:49	0:49
275	BG 2256 FX	8:00	8:49	0:49
276	AA 6501 EN	8:00	9:26	1:26
277	AB 3921 EA	8:00	9:48	1:48
278	R 6090 HT	8:00	>10:00	-
279	BE 8505 YL	8:00	>10:00	-
280	AB 2920 DY	8:00	>10:00	-
281	AB 6089 CU	8:00	8:40	0:40
282	AB 3713 QH	8:00	9:33	1:33
283	AB 2538 X	8:00	9:56	1:56
284	H 3797 OW	8:00	>10:00	-
285	AA 2808 UL	8:00	8:41	0:41
286	AB 2043 X	8:00	>10:00	-
287	AB 2772 IU	8:00	9:35	1:35
288	G 4496 U	8:00	>10:00	-
289	AB 6277 FG	8:00	9:57	1:57
290	AB 6616 VA	8:00	>10:00	-
291	AB 6695 LH	8:00	>10:00	-
292	AB 2538 RU	8:00	>10:00	-
293	AB 6311 MZ	8:00	>10:00	-
294	KT 2278 WJ	8:00	>10:00	-
295	DK 7274 GL	8:00	>10:00	-
296	AB 5981 MJ	8:00	>10:00	-

Tabel Survei Parkir

Lampiran 3 (lanjutan 8)

Jumlah kendaraan yang sudah ada = 468

Waktu : Rabu 11 Mei 2016

No	IDENTITAS KENDARAAN	masuk	keluar	durasi
297	AB 4545 YZ	8:00	>10:00	-
298	AB 6557 AZ	8:00	>10:00	-
299	R 3049 EF	8:00	>10:00	-
300	BE 5937 CS	8:00	>10:00	-
301	AB 5085 UN	8:00	>10:00	-
302	AA 4029 RT	8:00	9:00	1:00
303	AB 6991 CG	8:00	>10:00	-
304	AD 2618 IU	8:00	>10:00	-
305	H 2606 TZ	8:00	9:04	1:04
306	AB 3598 UZ	8:00	>10:00	-
307	AB 6577 NU	8:00	>10:00	-
308	AB 2861 PI	8:00	>10:00	-
309	BE 4100 HQ	8:00	9:14	1:14
310	AB 5875 ME	8:00	>10:00	-
311	AB 2433 QH	8:00	>10:00	-
312	AB 2300 B	8:00	>10:00	-
313	AB 6588 WY	8:00	9:57	1:57
314	AB 6590 HF	8:00	>10:00	-
315	K 6814 RN	8:00	>10:00	-
316	AD 4570 QU	8:00	>10:00	-
317	AB 6212 KQ	8:00	>10:00	-
318	AD 5377 HO	8:00	9:30	1:30
319	DK 3394 CY	8:00	>10:00	-
320	AB 4811 BE	8:00	>10:00	-
321	AB 2037 GS	8:00	8:48	0:48
322	AB 2803 BZ	8:00	9:16	1:16
323	AD 4232 XJ	8:00	>10:00	-
324	AB 6345 CN	8:00	>10:00	-
325	AA 5586 BG	8:00	>10:00	-
326	K 5043 AR	8:00	>10:00	-
327	AB 2262 HA	8:00	>10:00	-
328	AB 2148 JF	8:00	>10:00	-
329	AA 6623 BT	8:00	8:35	0:35
330	K 4905 KZ	8:00	>10:00	-
331	AB 6469 WA	8:00	>10:00	-
332	AB 2570 TF	8:00	>10:00	-
333	AB 5080 XN	8:00	>10:00	-

Tabel Survei Parkir

Lampiran 3 (lanjutan 9)

Jumlah kendaraan yang sudah ada = 468

Waktu : Rabu 11 Mei 2016

No	IDENTITAS KENDARAAN	masuk	keluar	durasi
334	R 2723 DS	8:00	9:31	1:31
335	DK 5749 LJ	8:00	>10:00	-
336	AB 6404 YN	8:00	>10:00	-
337	AD 4542 RZ	8:00	9:28	1:28
338	AB 3980 EE	8:00	>10:00	-
339	AB 2679 LF	8:00	9:47	1:47
340	AB 3751 QN	8:00	9:58	1:58
341	BG 2622 CL	8:00	>10:00	-
342	G 4695 ZA	8:00	8:32	0:32
343	T 3661 KW	8:00	>10:00	-
344	AB 6399 X	8:00	>10:00	-
345	AB 2322 WN	8:00	>10:00	-
346	H 2197 DW	8:00	>10:00	-
347	AB 5809 MJ	8:00	>10:00	-
348	AB 6475 AA	8:00	>10:00	-
349	F 5488 KJ	8:00	9:38	1:38
350	AD 3457 DL	8:00	9:04	1:04
351	AB 4786 BE	8:00	9:35	1:35
352	AB 3015 IY	8:00	>10:00	-
353	AB 6809 QQ	8:00	>10:00	-
354	AD 4690 OH	8:00	>10:00	-
355	AB 2231 LJ	8:00	>10:00	-
356	BE 5529 GB	8:00	>10:00	-
357	AB 6383 BG	8:00	8:42	0:42
358	AB 6103 AF	8:00	>10:00	-
359	AB 3711 XG	8:00	>10:00	-
360	BA 3438 BV	8:00	>10:00	-
361	BD 6286 CK	8:00	>10:00	-
362	AB 2985 HL	8:00	>10:00	-
363	B 6378 KVZ	8:00	>10:00	-
364	AB 6271 NZ	8:00	9:40	1:40
365	AE 2750 N	8:00	>10:00	-
366	AB 4468 EE	8:00	9:36	1:36
367	B 3145 FYK	8:00	>10:00	-
368	AD 6224 IU	8:00	>10:00	-
369	AB 5594 CJ	8:00	9:59	1:59
370	AB 2747 HG	8:00	9:58	1:58

Tabel Survei Parkir

Lampiran 3 (lanjutan 10)

Jumlah kendaraan yang sudah ada = 468

Waktu : Rabu 11 Mei 2016

No	IDENTITAS KENDARAAN	masuk	keluar	durasi
371	K 6380 ET	8:00	>10:00	-
372	BG 3924 YAC	8:00	9:11	1:11
373	AD 6618 XZ	8:00	>10:00	-
374	BM 5699 NG	8:00	1:55	17:55
375	AB 2471 VA	8:00	>10:00	-
376	AB 6287 NJ	8:00	>10:00	-
377	AB 2498 AF	8:00	>10:00	-
378	AA 6430 UM	8:00	>10:00	-
379	R 3434 ED	8:00	>10:00	-
380	DK 5309 IB	8:00	8:47	0:47
381	AB 6847 FZ	8:00	>10:00	-
382	AA 4832 BG	8:00	>10:00	-
383	AB 2445 HF	8:00	>10:00	-
384	R 3261 UP	8:00	8:46	0:46
385	AD 6671 OV	8:00	>10:00	-
386	AB 2079 NH	8:00	9:25	1:25
387	AB 3095 WE	8:00	>10:00	-
388	AB 4653 EE	8:00	>10:00	-
389	R 2390 UP	8:00	>10:00	-
390	AB 2963 DA	8:00	9:59	1:59
391	AB 2621 UN	8:00	9:35	1:35
392	AB 6179 EH	8:00	>10:00	-
393	B 6482 GDW	8:00	>10:00	-
394	B 3745 KQM	8:00	>10:00	-
395	BG 6120 IZ	8:00	8:46	0:46
396	KB 2761 ZV	8:00	9:01	1:01
397	AB 2745 HS	8:00	9:44	1:44
398	B 3811 TWE	8:00	>10:00	-
399	AB 6646 OZ	8:00	>10:00	-
400	BH 2829 ID	8:00	>10:00	-
401	AA 5403 GP	8:00	>10:00	-
402	AB 6169 BH	8:00	>10:00	-
403	B 3281 KYU	8:00	>10:00	-
404	AB 2602 SF	8:00	9:59	1:59
405	AD 4903 HU	8:00	9:25	1:25
406	AD 2225 DBC	8:00	>10:00	-
407	AB 4614 NE	8:00	>10:00	-

Tabel Survei Parkir

Lampiran 3 (lanjutan 11)

Jumlah kendaraan yang sudah ada = 468

Waktu : Rabu 11 Mei 2016

No	IDENTITAS KENDARAAN	masuk	keluar	durasi
408	BM 4583 DQ	8:00	9:30	1:30
409	DK 4379 LO	8:00	>10:00	-
410	AB 6212 DQ	8:00	>10:00	-
411	AB 6587 NQ	8:00	9:49	1:49
412	R 5745 VP	8:00	>10:00	-
413	DK 6208 IN	8:00	>10:00	-
414	AB 6742 GN	8:00	9:33	1:33
415	AN 5295 PJ	8:00	>10:00	-
416	AB 2623 BF	8:00	>10:00	-
417	AB 6073 UY	8:00	8:33	0:33
418	AB 6541 GQ	8:00	>10:00	-
419	AB 6417 OZ	8:00	9:52	1:52
420	AB 4985 XY	8:00	>10:00	-
421	B 6961 VBB	8:00	9:49	1:49
422	DK 4607 AB	8:00	>10:00	-
423	AD 4362 XH	8:00	9:35	1:35
424	AA 2928 NT	8:00	8:44	0:44
425	AB 6115 QQ	8:00	9:55	1:55
426	AB 2124 ME	8:00	9:30	1:30
427	AB 2356 DB	8:00	9:20	1:20
428	BE 3769 PT	8:00	9:41	1:41
429	A 6319 VZ	8:00	>10:00	-
430	AB 3712 XY	8:00	>10:00	-
431	AB 2191 IY	8:00	9:59	1:59
432	AB 4589 NQ	8:00	9:14	1:14
433	AD 3824 LC	8:00	8:36	0:36
434	AB 5061 SE	8:00	>10:00	-
435	H 3558 LF	8:00	8:49	0:49
436	R 2872 RB	8:00	9:21	1:21
437	AB 3834 UX	8:00	>10:00	-
438	AB 6494 TU	9:18	>10:00	-
439	AB 2653 QS	8:00	>10:00	-
440	AB 2366 FJ	8:00	9:58	1:58
441	B 6545 KRL	8:00	>10:00	-
442	AB 5362 KX	8:00	8:45	0:45
443	AB 6128 TE	8:00	>10:00	-
444	AB 6423 XU	8:00	9:55	1:55

Tabel Survei Parkir

Lampiran 3 (lanjutan 12)

Jumlah kendaraan yang sudah ada = 468

Waktu : Rabu 11 Mei 2016

No	IDENTITAS KENDARAAN	masuk	keluar	durasi
445	AB 6783 TF	8:00	9:51	1:51
446	BK 6867 AEQ	8:00	9:05	1:05
447	AB 6209 UH	8:00	9:57	1:57
448	AB 2065 NA	8:00	>10:00	-
449	DA 2996 HD	8:00	>10:00	-
450	EB 6930 EA	8:00	>10:00	-
451	AB 4131 XZ	8:00	>10:00	-
452	AB 6497 CG	8:00	>10:00	-
453	BK 6693 UAA	8:00	9:11	1:11
454	AB 4381 XY	8:00	8:45	0:45
455	AB 6893 KZ	8:00	9:22	1:22
456	AD 2049 IZ	8:00	>10:00	-
457	AB 2879 MI	8:00	>10:00	-
458	AB 3379 QU	8:00	9:25	1:25
459	AB 3241 UZ	8:00	8:48	0:48
460	BG 6793 ZX	8:00	>10:00	-
461	R 4813 TS	8:00	>10:00	-
462	AB 3143 UA	8:00	9:49	1:49
463	5644	9:28	>10:00	-
464	2625	9:28	>10:00	-
465	3954	9:59	>10:00	-
466	4400	9:30	>10:00	-
467	8930	9:30	>10:00	-
468	5277	9:30	>10:00	-
469	3746	9:30	>10:00	-
470	5598	9:30	>10:00	-
471	3042	9:30	>10:00	-
472	6800	9:30	>10:00	-
473	6110	9:31	>10:00	-
474	3661	9:31	>10:00	-
475	5910	9:31	>10:00	-
476	3649	9:31	>10:00	-
477	4847	9:31	>10:00	-
478	6061	9:31	>10:00	-
479	2108	9:31	>10:00	-
480	4821	9:31	>10:00	-
481	5432	9:32	>10:00	-

Tabel Survei Parkir

Lampiran 3 (lanjutan 13)

Jumlah kendaraan yang sudah ada = 468

Waktu : Rabu 11 Mei 2016

No	IDENTITAS KENDARAAN	masuk	keluar	durasi
482	6433	9:32	>10:00	-
483	3069	9:32	>10:00	-
484	4274	9:32	>10:00	-
485	5255	9:32	>10:00	-
486	6413	9:32	>10:00	-
487	2297	9:32	>10:00	-
488	6510	9:32	>10:00	-
489	4863	9:32	>10:00	-
490	6181	9:32	>10:00	-
491	4848	9:33	>10:00	-
492	6673	9:33	>10:00	-
493	6049	9:33	>10:00	-
494	6659	9:33	>10:00	-
495	5394	9:33	>10:00	-
496	5132	9:33	>10:00	-
497	3660	9:33	>10:00	-
498	4545	9:33	>10:00	-
499	2078	9:33	>10:00	-
500	5082	9:33	>10:00	-
501	2632	9:34	>10:00	-
502	2878	9:34	>10:00	-
503	6220	9:34	>10:00	-
504	4044	9:34	>10:00	-
505	3928	9:34	>10:00	-
506	6430	9:34	>10:00	-
507	3046	9:35	>10:00	-
508	6453	9:35	>10:00	-
509	2999	9:35	>10:00	-
510	2031	9:35	>10:00	-
511	3290	9:36	>10:00	-
512	5633	9:36	>10:00	-
513	6831	9:36	>10:00	-
514	4206	9:36	>10:00	-
515	3724	9:36	>10:00	-
516	3078	9:36	>10:00	-
517	5514	9:36	>10:00	-
518	3097	9:37	>10:00	-

Tabel Survei Parkir

Lampiran 3 (lanjutan 14)

Jumlah kendaraan yang sudah ada = 468

Waktu : Rabu 11 Mei 2016

No	IDENTITAS KENDARAAN	masuk	keluar	durasi
519	3896	9:37	>10:00	-
520	3515	9:37	>10:00	-
521	4189	9:37	>10:00	-
522	4350	9:37	>10:00	-
523	4861	9:37	>10:00	-
524	4695	9:38	>10:00	-
525	5771	9:38	>10:00	-
526	2108	9:38	>10:00	-
527	6149	9:39	>10:00	-
528	4963	9:39	>10:00	-
529	6797	9:39	>10:00	-
530	3722	9:39	>10:00	-
531	6492	9:39	>10:00	-
532	6329	9:39	>10:00	-
533	AB 2792 TN	8:20	>10:00	-
534	AB 2953 SF	8:23	>10:00	-
535	AB 2541 JI	8:24	>10:00	-
536	6236 MQ	8:25	>10:00	-
537	DK 3833 OP	8:30	>10:00	-
538	4832	8:35	>10:00	-
539	A B 4917 UY	8:45	>10:00	-
540	B 5717 OM	9:57	>10:00	-
541	AB 2761 TG	8:49	>10:00	-
542	AB 6067 WU	8:52	>10:00	-
543	AD 6061 XL	8:52	>10:00	-
544	AB 2862 AN	8:53	>10:00	-
545	AB 3249 X	8:54	>10:00	-
546	AB 5791 KE	9:04	>10:00	-
547	AB 2532 EF	9:05	>10:00	-
548	AB 6960 LH	9:04	>10:00	-
549	AB 2460 MI	9:05	>10:00	-
550	4550 EL	9:05	>10:00	-
551	6786	9:06	>10:00	-
552	2675	9:07	>10:00	-
553	2181 XH	9:08	>10:00	-
554	3412	9:08	>10:00	-
555	AB 3614 SLY	9:12	>10:00	-



Tabel Survei Parkir

Lampiran 3 (lanjutan 15)

Jumlah kendaraan yang sudah ada = 468

Waktu : Rabu 11 Mei 2016

No	IDENTITAS KENDARAAN	masuk	keluar	durasi
556	AB 6652 GY	9:29	>10:00	-
557	2103	9:13	>10:00	-
558	6899	9:13	>10:00	-
559	3253	9:13	>10:00	-
560	6774	9:14	>10:00	-
561	5422	9:14	>10:00	-
562	4516	9:14	>10:00	-
563	4558	9:14	>10:00	-
564	6757	9:14	>10:00	-
565	3214	9:15	>10:00	-
566	DK 5511 OD	9:19	>10:00	-
567	6528	9:20	>10:00	-
568	5296	9:20	>10:00	-
569	6595	9:20	>10:00	-
570	3348	9:20	>10:00	-
571	4111	9:20	>10:00	-
572	6161	9:23	>10:00	-
573	3135	9:23	>10:00	-
574	6897	9:23	>10:00	-
575	2410	9:23	>10:00	-
576	4846	9:23	>10:00	-
577	6187	9:23	>10:00	-
578	4053	9:23	>10:00	-
579	6427	9:23	>10:00	-
580	6449	9:23	>10:00	-
581	5577	9:24	>10:00	-
582	4840	9:24	>10:00	-
583	6170	9:24	>10:00	-
584	4066	9:24	>10:00	-
585	2620	9:24	>10:00	-
586	5627	9:25	>10:00	-
587	2807	9:25	>10:00	-
588	2871	9:26	>10:00	-
589	6934	9:27	>10:00	-
590	3670	9:27	>10:00	-
591	6712	9:27	>10:00	-
592	4038	9:27	>10:00	-

Tabel Survei Parkir

Lampiran 3 (lanjutan 16)

Jumlah kendaraan yang sudah ada = 468

Waktu : Rabu 11 Mei 2016

No	IDENTITAS KENDARAAN	masuk	keluar	durasi
593	4151	9:27	>10:00	-
594	5640	9:27	>10:00	-
595	2536	9:28	>10:00	-
596	3046	9:28	>10:00	-
597	2870	9:28	>10:00	-
598	2182	9:28	>10:00	-
599	6450	9:28	>10:00	-
600	4547	9:29	>10:00	-
601	3954	9:28	>10:00	-
602	2068	9:30	>10:00	-
603	5277	9:30	>10:00	-
604	3477	9:45	>10:00	-
605	6844	9:46	>10:00	-
606	3430	9:46	>10:00	-
607	4444 JL	9:46	>10:00	-
608	6628	9:46	>10:00	-
609	6974	9:46	>10:00	-
610	3065	9:47	>10:00	-
611	2819	9:49	>10:00	-
612	3980	9:50	>10:00	-
613	6681	9:50	>10:00	-
614	2685	9:50	>10:00	-
615	5253	9:50	>10:00	-

Tabel Survei Parkir

Lampiran 4

Jumlah kendaraan yang sudah ada = 448

Waktu : Kamis 12 Mei 2016

No	IDENTITAS KENDARAAN	masuk	keluar	durasi
1	AB 2798 FQ	8:00	9:27	1:27
2	AB 5997 BN	8:00	9:17	1:17
3	AD 6701 RS	8:00	>10:00	-
4	R 3105 YE	8:00	9:43	1:43
5	AD 6487 KS	8:00	>10:00	-
6	K 6733 TM	8:00	8:46	0:46
7	BE 3796 DV	8:00	9:28	1:28
8	F 2585 DL	8:00	9:06	1:06
9	AB 2848 QA	8:00	>10:00	-
10	AB 2301 HZ	8:00	9:19	1:19
11	AB 6807 AN	8:00	>10:00	-
12	BE 3748 CE	8:00	>10:00	-
13	KB 3382 KL	8:00	>10:00	-
14	AB 6349 FG	8:00	9:16	1:16
15	KB 5050 LE	8:00	10:00	2:00
16	H 6387 LY	8:00	8:50	0:50
17	AB 2190 X	8:00	8:52	0:52
18	AB 6094 RZ	8:00	>10:00	-
19	AB 6875 XF	8:00	>10:00	-
20	G 5358 FH	8:00	>10:00	-
21	BD 6286 CK	8:00	9:52	1:52
22	AD 3877 EI	8:00	9:24	1:24
23	AD 3194 QO	8:00	9:16	1:16
24	AD 4740 JR	8:00	>10:00	-
25	A 3380 GG	8:00	9:22	1:22
26	B 5379 NZ	8:00	>10:00	-
27	AB 28728 N	8:00	>10:00	-
28	AB 3961 XY	8:00	>10:00	-
29	R 6189 GL	8:00	9:42	1:42
30	AB 5917 YX	8:00	9:18	1:18
31	AB 2977 ES	8:00	9:32	1:32
32	AD 6827 SS	8:00	9:02	1:02
33	BA 4872 VM	8:00	>10:00	-
34	AB 2927 SI	8:00	9:55	1:55
35	B 3281 KYU	8:00	9:35	1:35
36	R 4320 SP	8:00	>10:00	-
37	AB 2097 OI	8:00	>10:00	-

Tabel Survei Parkir

Lampiran 4 (lanjutan 1)

Jumlah kendaraan yang sudah ada = 448

Waktu : Kamis 12 Mei 2016

No	IDENTITAS KENDARAAN	masuk	keluar	durasi
38	AB 3921 EA	8:00	>10.00	-
39	KH 6340 TD	8:00	>10.00	-
40	R 6090 HT	8:00	9:36	1:36
41	K 4905 KZ	8:00	>10.00	-
42	B 3098 KW	8:00	>10.00	-
43	H 3955 JY	8:00	9:01	1:01
44	AB 2633 DF	8:00	>10.00	-
45	AB 2985 WZ	8:00	9:59	1:59
46	DK 6843 AZ	8:00	>10.00	-
47	G 4496 U	8:00	>10.00	-
48	AA 3090 V	8:00	>10.00	-
49	AB 6089 CU	8:00	>10.00	-
50	AB 4499 YQ	8:00	>10.00	-
51	AB 6695 LH	8:00	>10.00	-
52	BM 2871 JF	8:00	>10.00	-
53	AB 5761 X	8:00	>10.00	-
54	AB 2043 X	8:00	>10.00	-
55	DC 2775 AZ	8:00	9:32	1:32
56	AB 6465 IH	8:00	>10.00	-
57	KT 3916 VQ	8:00	8:50	0:50
58	AB 5082 XU	8:00	>10.00	-
59	AB 3472 DT	8:00	>10.00	-
60	AB 4558 AZ	8:00	>10.00	-
61	AB 6559 LY	8:00	>10.00	-
62	AB 3015 IY	8:00	>10.00	-
63	AB 6415 MH	8:00	>10.00	-
64	AA 6161 DF	8:00	9:28	1:28
65	B 6132 CKE	8:00	9:49	1:49
66	AD 6671 OV	8:00	9:38	1:38
67	AB 2488 XY	8:00	>10.00	-
68	K 4966 TB	8:00	>10.00	-
69	R 5271 JJ	8:00	>10.00	-
70	AB 2538 RU	8:00	9:35	1:35
71	R 6911 VE	8:00	>10.00	-
72	AD 2623 BF	8:00	>10.00	-
73	BM 2215 IG	8:00	>10.00	-
74	AB 3412 XY	8:00	>10.00	-

Tabel Survei Parkir

Lampiran 4 (lanjutan 2)

Jumlah kendaraan yang sudah ada = 448

Waktu : Kamis 12 Mei 2016

No	IDENTITAS KENDARAAN	masuk	keluar	durasi
75	AB 5594 CJ	8:00	>10:00	-
76	AB 6691 RQ	8:00	>10:00	-
77	AD 2846 RQ	8:00	>10:00	-
78	K 5043 AR	8:00	9:40	1:40
79	AB 6590 HF	8:00	>10:00	-
80	AB 2920 DY	8:00	>10:00	-
81	AB 6047 YB	8:00	>10:00	-
82	DK 3394 CY	8:00	>10:00	-
83	E 2995 TU	8:00	9:34	1:34
84	AB 6673 AN	8:00	8:36	0:36
85	AB 2073 GS	8:00	>10:00	-
86	BH 6196 NH	8:00	>10:00	-
87	AB 2351 BI	8:00	>10:00	-
88	DK 7698 HL	8:00	>10:00	-
89	H 2197 DW	8:00	9:19	1:19
90	AB 6749 TK	8:00	>10:00	-
91	AB 6212 KQ	8:00	>10:00	-
92	F 3718 RR	8:00	>10:00	-
93	AD 2049 IZ	8:00	9:32	1:32
94	BA 4707 VK	8:00	>10:00	-
95	AB 2651 XQ	8:00	>10:00	-
96	AB 6585 UQ	8:00	9:38	1:38
97	AA 6089 LW	8:00	>10:00	-
98	BG 2622 CL	8:00	>10:00	-
99	AD 3531 ACE	8:00	9:04	1:04
100	AB 6595 AJ	8:00	>10:00	-
101	KT 2952 ZM	8:00	>10:00	-
102	AB 2261 HA	8:00	>10:00	-
103	AB 5248 UH	8:00	>10:00	-
104	AB 2827 XQ	8:00	9:09	1:09
105	AD 2246 SA	8:00	8:07	0:07
106	T 3661 KW	8:00	>10:00	-
107	AD 4921 XO	8:00	>10:00	-
108	AD 3082 XO	8:00	>10:00	-
109	G 4696 ZA	8:00	>10:00	-
110	AB 3622 MF	8:00	>10:00	-
111	AD 4547 HU	8:00	>10:00	-

Tabel Survei Parkir

Lampiran 4 (lanjutan 3)

Jumlah kendaraan yang sudah ada = 448

Waktu : Kamis 12 Mei 2016

No	IDENTITAS KENDARAAN	masuk	keluar	durasi
112	AB 5577 RA	8:00	>10:00	-
113	AB 3145 WZ	8:00	8:58	0:58
114	AB 2200 YG	8:00	>10:00	-
115	AB 3418 DN	8:00	8:55	0:55
116	B 3145 FYZ	8:00	>10:00	-
117	AE 4053 NC	8:00	9:28	1:28
118	AA 2597 VA	8:00	9:36	1:36
119	AB 6899 OT	8:00	9:23	1:23
120	AB 6103 AK	8:00	>10:00	-
121	AD 4379 CT	8:00	>10:00	-
122	AB 3711 XG	8:00	9:18	1:18
123	AB 6757 LN	8:00	8:52	0:52
124	KH 3783 TM	8:00	>10:00	-
125	AE 6157 VE	8:00	8:51	0:51
126	B 6635 GEM	8:00	9:09	1:09
127	BA 5494 BE	8:00	>10:00	-
128	AB 6797 TT	8:00	9:26	1:26
129	B 3434 KVD	8:00	>10:00	-
130	AB 5000 HG	8:00	>10:00	-
131	AA 6037 VA	8:00	8:37	0:37
132	AB 5432 OJ	8:00	>10:00	-
133	R 4160 WA	8:00	9:47	1:47
134	AB 6383 BG	8:00	>10:00	-
135	AB 6713 TQ	8:00	>10:00	-
136	AD 4667 HU	8:00	>10:00	-
137	B 6080 CSX	8:00	>10:00	-
138	R 6367 RC	8:00	>10:00	-
139	KB 4630 ZG	8:00	9:54	1:54
140	KH 5277 LI	8:00	>10:00	-
141	E 4661 BP	8:00	>10:00	-
142	B 6085 BJA	8:00	9:57	1:57
143	AB 2985 TH	8:00	>10:00	-
144	AG 6140 EE	8:00	8:51	0:51
145	AB 2985 HL	8:00	9:28	1:28
146	AB 2410 IQ	8:00	>10:00	-
147	AB 3598 UZ	8:00	>10:00	-
148	AB 2737 J	8:00	>10:00	-

Tabel Survei Parkir

Lampiran 4 (lanjutan 4)

Jumlah kendaraan yang sudah ada = 448

Waktu : Kamis 12 Mei 2016

No	IDENTITAS KENDARAAN	masuk	keluar	durasi
149	AA 3627 SP	8:00	9:26	1:26
150	AB 6399 X	8:00	>10:00	-
151	AA 2572 AG	8:00	9:28	1:28
152	AB 2245 SS	8:00	8:53	0:53
153	KH 2426 KI	8:00	>10:00	-
154	B 6480 FAI	8:00	>10:00	-
155	F 5488 KJ	8:00	>10:00	-
156	AB 6558 MY	8:00	>10:00	-
157	AB 2220 QM	8:00	>10:00	-
158	AB 2181 XH	8:00	9:19	1:19
159	AB 6577 YX	8:00	>10:00	-
160	AB 6580 WU	8:00	9:38	1:38
161	HB 5707 X	8:00	>10:00	-
162	AB 3088 BE	8:00	9:42	1:42
163	AB 2578 QB	8:00	9:33	1:33
164	BG 3268 EN	8:00	>10:00	-
165	AB 4701 OZ	8:00	9:17	1:17
166	AD 6314 LO	8:00	9:59	1:59
167	AB 2760 MG	8:00	>10:00	-
168	AB 3897 KY	8:00	9:43	1:43
169	AD 5296 MG	8:00	9:02	1:02
170	AA 2688 QA	8:00	>10:00	-
171	H 2068 ZQ	8:00	>10:00	-
172	DK 4066 PP	8:00	>10:00	-
173	AB 2518 FH	8:00	>10:00	-
174	AB 4899 BH	8:00	>10:00	-
175	AA 2975 V	8:00	>10:00	-
176	KB 4024 EG	8:00	9:05	1:05
177	AA 3450 DV	8:00	>10:00	-
178	AB 2530 MJ	8:00	>10:00	-
179	AA 3666 DD	8:00	>10:00	-
180	KB 2358 WC	8:00	>10:00	-
181	AG 3488 SR	8:00	>10:00	-
182	AB 5870 CH	8:00	>10:00	-
183	R 5745 VP	8:00	>10:00	-
184	AB 4357 UZ	8:00	>10:00	-
185	F 6640 BW	8:00	9:28	1:28

Tabel Survei Parkir

Lampiran 4 (lanjutan 5)

Jumlah kendaraan yang sudah ada = 448

Waktu : Kamis 12 Mei 2016

No	IDENTITAS KENDARAAN	masuk	keluar	durasi
186	AB 3751 QN	8:00	>10:00	-
187	AB 6615 JT	8:00	>10:00	-
188	F 3259 JL	8:00	9:27	1:27
189	K 2830 LB	8:00	9:18	1:18
190	B 3021 SGY	8:00	>10:00	-
191	AB 5086 HF	8:00	>10:00	-
192	BM 5327 CU	8:00	>10:00	-
193	AB 6527 DT	8:00	>10:00	-
194	AB 2413 XU	8:00	>10:00	-
195	B 6914 TOT	8:00	>10:00	-
196	AB 6789 NI	8:00	>10:00	-
197	AB 2986 UU	8:00	>10:00	-
198	K 2567 NH	8:00	9:28	1:28
199	DA 6045 PV	8:00	>10:00	-
200	AB 6587 NQ	8:00	>10:00	-
201	AB 2403 HE	8:00	8:40	0:40
202	AB 2602 TL	8:00	>10:00	-
203	AB 2745 HS	8:00	9:06	1:06
204	D 3414 YG	8:00	8:43	0:43
205	DK 7070 VA	8:00	>10:00	-
206	AA 6931 DV	8:00	>10:00	-
207	DK 8066 OA	8:00	9:22	1:22
208	AD 3824 LC	8:00	9:08	1:08
209	AD 4996 CQ	8:00	9:16	1:16
210	AD 6550 ABC	8:00	>10:00	-
211	AB 6567 FH	8:00	>10:00	-
212	BM 3046 JJ	8:00	9:44	1:44
213	AB 5362 KJ	8:00	>10:00	-
214	BM 4414 MV	8:00	8:39	0:39
215	AB 6528 BU	8:00	>10:00	-
216	AB 3715 XZ	8:00	>10:00	-
217	DK 4935 OO	8:00	9:51	1:51
218	H 2077 BI	8:00	9:17	1:17
219	AB 2191 IY	8:00	>10:00	-
220	AB 6737 XY	8:00	>10:00	-
221	AB 2191 IY	8:00	>10:00	-
222	AD 5640 XH	8:00	9:17	1:17



Tabel Survei Parkir

Lampiran 4 (lanjutan 6)

Jumlah kendaraan yang sudah ada = 448

Waktu : Kamis 12 Mei 2016

No	IDENTITAS KENDARAAN	masuk	keluar	durasi
223	AB 6220 IF	8:00	>10:00	-
224	AB 6668 SE	8:00	9:09	1:09
225	AD 4232 XJ	8:00	>10:00	-
226	AB 2407 DO	8:00	>10:00	-
227	AD 6915 HH	8:00	>10:00	-
228	AD 5209 AHF	8:00	8:39	0:39
229	B 3587 KKH	8:00	>10:00	-
230	AB 2701 FS	8:00	>10:00	-
231	AB 3264 UU	8:00	>10:00	-
232	AB 6541 GQ	8:00	>10:00	-
233	AB 4817 UU	8:00	9:48	1:48
234	AB 2144 HQ	8:00	>10:00	-
235	AD 4593 EQ	8:00	>10:00	-
236	AD 6188 QQ	8:00	>10:00	-
237	DK 3245 DD	8:00	>10:00	-
238	BM 6440 NZ	8:00	9:55	1:55
239	BM 4861 GE	8:00	>10:00	-
240	KB 5497 SS	8:00	>10:00	-
241	AB 2132 MZ	8:00	>10:00	-
242	KT 6344 MI	8:00	9:53	1:53
243	AB 6287 MJ	8:00	>10:00	-
244	AB 3245 XZ	8:00	>10:00	-
245	T 5963 EO	8:00	>10:00	-
246	H 4734 AUG	8:00	9:38	1:38
247	AA 4039 DA	8:00	>10:00	-
248	DK 7920 KA	8:00	9:18	1:18
249	B 3869 KQT	8:00	9:32	1:32
250	AB 2621 UN	8:00	>10:00	-
251	AD 4848 AO	8:00	>10:00	-
252	BK 2252 SN	8:00	>10:00	-
253	AE 4038 XO	8:00	9:27	1:27
254	KH 6420 YH	8:00	8:58	0:58
255	AA 6530 NT	8:00	>10:00	-
256	BM 4863 YN	8:00	>10:00	-
257	G 4057 CH	8:00	>10:00	-
258	AB 4002 XN	8:00	9:31	1:31
259	AB 6296 IH	8:00	>10:00	-

Tabel Survei Parkir

Lampiran 4 (lanjutan 7)

Jumlah kendaraan yang sudah ada = 448

Waktu : Kamis 12 Mei 2016

No	IDENTITAS KENDARAAN	masuk	keluar	durasi
260	AB 2538 YS	8:00	>10:00	-
261	AB 3928 ML	8:00	>10:00	-
262	AD 3248 IS	8:00	>10:00	-
263	AB 6179 EH	8:00	9:24	1:24
264	DK 4427 AS	8:00	>10:00	-
265	H 4312 MU	8:00	>10:00	-
266	AD 5029 MU	8:00	9:13	1:13
267	AB 2758 PS	8:00	>10:00	-
268	AB 2974 QI	8:00	>10:00	-
269	AD 6371 RS	8:00	>10:00	-
270	AB 3170 KQ	8:00	>10:00	-
271	AB 2669 XU	8:00	8:55	0:55
272	AB 2125 PQ	8:00	9:30	1:30
273	AB 5888 MT	8:00	>10:00	-
274	AB 6576 QZ	8:00	>10:00	-
275	AB 3594 X	8:00	>10:00	-
276	AB 6493 FQ	8:00	>10:00	-
277	AB 2538 YS	8:00	>10:00	-
278	R 4909 DK	8:00	>10:00	-
279	AB 3137 AF	8:00	8:24	0:24
280	AB 4580 CE	8:00	>10:00	-
281	AB 6709 W	8:00	>10:00	-
282	AB 5870 OH	8:00	>10:00	-
283	AB 6532 QZ	8:00	8:18	0:18
284	AB 2255 SS	8:00	9:27	1:27
285	AB 6657 NQ	8:00	8:45	0:45
286	AB 2587 EJ	8:00	>10:00	-
287	R 4791 JV	8:00	>10:00	-
288	DK 2649 LL	8:00	>10:00	-
289	BM 6915 HA	8:00	>10:00	-
290	G 6715 HZ	8:00	8:55	0:55
291	AA 5616 NT	8:00	9:31	1:31
292	AB 5743 KN	8:00	9:00	1:00
293	G 3170 UZ	8:00	>10:00	-
294	AD 3457 PL	8:00	8:41	0:41
295	AB 2462 HI	8:00	8:47	0:47
296	BG 6793 ZJ	8:00	>10:00	-

Tabel Survei Parkir

Lampiran 4 (lanjutan 8)

Jumlah kendaraan yang sudah ada = 448

Waktu : Kamis 12 Mei 2016

No	IDENTITAS KENDARAAN	masuk	keluar	durasi
297	AB 6071 RY	8:00	>10:00	-
298	G 4294 FH	8:00	>10:00	-
299	DK 6867 AEQ	8:00	9:17	1:17
300	AB 5896 TN	8:00	>10:00	-
301	AB 2116 NE	8:00	>10:00	-
302	AD 5377 HQ	8:00	9:41	1:41
303	H 5454 TL	8:00	9:05	1:05
304	AA 5746 ET	8:00	9:24	1:24
305	AB 3145 XA	8:00	>10:00	-
306	R 5051 KT	8:00	9:44	1:44
307	AB 2472 RL	8:00	>10:00	-
308	AB 6143 CQ	8:00	>10:00	-
309	AA 2937 BP	8:00	8:40	0:40
310	AB 2031 DI	8:00	>10:00	-
311	AE 2037 BK	8:00	>10:00	-
312	AA 6255 FW	8:00	>10:00	-
313	AA 5969 SA	8:00	8:38	0:38
314	BH 4274 YD	8:00	>10:00	-
315	K 3347 AR	8:00	8:53	0:53
316	AB 2477 GI	8:00	>10:00	-
317	AB 4257 DE	8:00	>10:00	-
318	AB 3441 CJ	8:00	8:51	0:51
319	DA 3950 UF	8:00	>10:00	-
320	B 3661 BPF	8:00	>10:00	-
321	DK 7369 GH	8:00	>10:00	-
322	AB 2104 EA	8:00	>10:00	-
323	AD 2193 CA	8:00	>10:00	-
324	G 3514 DU	8:00	>10:00	-
325	AD 5762 ABC	8:00	>10:00	-
326	AB 3345 UI	8:00	>10:00	-
327	AB 6241 IZ	8:00	>10:00	-
328	AB 2070 FG	8:00	9:50	1:50
329	BK 8703 IT	8:00	>10:00	-
330	AB 6940 YO	8:00	>10:00	-
331	AB 6258 EK	8:00	>10:00	-
332	H 6205 HI	8:00	>10:00	-
333	AB 6230 XN	8:00	8:54	0:54

Tabel Survei Parkir

Lampiran 4 (lanjutan 9)

Jumlah kendaraan yang sudah ada = 448

Waktu : Kamis 12 Mei 2016

No	IDENTITAS KENDARAAN	masuk	keluar	durasi
334	DK 4511 LV	8:00	9:18	1:18
335	AA 5009 TL	8:00	>10:00	-
336	AB 6557 AZ	8:00	>10:00	-
337	H 4977 CH	8:00	9:16	1:16
338	AD 6745 WH	8:00	9:37	1:37
339	KT 6211 RC	8:00	9:23	1:23
340	G 4830 BL	8:00	8:38	0:38
341	AA 2079 GP	8:00	>10:00	-
342	AB 3003 NH	8:00	>10:00	-
343	AB 5633 PU	8:00	>10:00	-
344	AB 6302 PZ	8:00	>10:00	-
345	BH 2353 YC	8:00	9:48	1:48
346	BM 3380 AO	8:00	9:47	1:47
347	R 3049 FF	8:00	>10:00	-
348	AB 6265 UE	8:00	>10:00	-
349	AA 3714 NT	8:00	>10:00	-
350	AA 5320 EY	8:00	>10:00	-
351	AD 3042 YQ	8:00	>10:00	-
352	AB 4786 X	8:00	9:39	1:39
353	F 6000 DK	8:00	>10:00	-
354	AA 2516 EN	8:00	>10:00	-
355	AB 5791 KE	8:00	>10:00	-
356	AB 5391 NE	8:00	>10:00	-
357	DD 2290 QP	8:00	9:31	1:31
358	R 2862 QN	8:00	8:54	0:54
359	AD 4561 QP	8:00	9:36	1:36
360	KH 4398 TL	8:00	>10:00	-
361	AB 6298 DU	8:00	>10:00	-
362	AB 5422 EY	8:00	9:19	1:19
363	AD 5296 NQ	8:00	>10:00	-
364	R 3431 SQ	8:00	9:18	1:18
365	AB 3004 HL	8:00	9:45	1:45
366	DK 4379 LQ	8:00	>10:00	-
367	AD 4225 IU	8:00	9:34	1:34
368	AB 2410 YS	8:00	>10:00	-
369	B 6433 GBI	8:00	>10:00	-
370	Z 2556 YH	8:00	9:14	1:14

Tabel Survei Parkir

Lampiran 4 (lanjutan 10)

Jumlah kendaraan yang sudah ada = 448

Waktu : Kamis 12 Mei 2016

No	IDENTITAS KENDARAAN	masuk	keluar	durasi
371	B 3244 FXB	8:00	>10:00	-
372	R 2121 AS	8:00	>10:00	-
373	AB 4468 EE	8:00	8:54	0:54
374	AB 3810 QH	8:00	9:47	1:47
375	AD 3069 oq	8:00	9:33	1:33
376	AE 2750 N	8:00	9:40	1:40
377	AB 6345 CN	8:00	>10:00	-
378	DK 5309 IB	8:00	>10:00	-
379	DK 6966 DG	8:00	>10:00	-
380	K 6659 EU	8:00	>10:00	-
381	AD 4821 EI	8:00	>10:00	-
382	DK 2870 EQ	8:00	>10:00	-
383	AB 6577 NU	8:00	>10:00	-
384	AB 4206 XZ	8:00	9:38	1:38
385	AB 6149 XY	8:00	>10:00	-
386	AB 2750 SI	8:00	>10:00	-
387	DR 6890 HI	8:00	>10:00	-
388	R 2198 VS	8:00	8:40	0:40
389	KT 3449 LW	8:00	>10:00	-
390	AB 5523 ML	8:00	>10:00	-
391	AB 6979 YZ	8:00	9:32	1:32
392	AA 4275 NN	8:00	>10:00	-
393	AD 6974 EQ	8:00	>10:00	-
394	DK 5511 OD	8:00	>10:00	-
395	AB 6742 GN	8:00	>10:00	-
396	AB 5413 XA	8:00	9:23	1:23
397	DS 2972 MI	8:00	8:54	0:54
398	AB 6651 RQ	8:00	9:23	1:23
399	G 6275 RE	8:00	>10:00	-
400	BK 3034 RAO	8:00	9:14	1:14
401	AB 2492 IQ	8:00	9:18	1:18
402	AD 4056 OU	8:00	>10:00	-
403	AB 3285 OH	8:00	>10:00	-
404	AD 2139 PQ	8:00	9:23	1:23
405	DA 5007 NT	8:00	>10:00	-
406	AA 6820 FP	8:00	>10:00	-
407	AB 4697 KE	8:00	>10:00	-

Tabel Survei Parkir

Lampiran 4 (lanjutan 11)

Jumlah kendaraan yang sudah ada = 448

Waktu : Kamis 12 Mei 2016

No	IDENTITAS KENDARAAN	masuk	keluar	durasi
408	AB 2364 RL	8:00	9:13	1:13
409	R 3448 LP	8:00	9:17	1:17
410	AB 2427 DA	8:00	9:07	1:07
411	AB 2455 OH	8:00	>10:00	-
412	R 2723 DS	8:00	9:21	1:21
413	R 2173 LS	8:00	>10:00	-
414	DK 5012 DA	8:00	>10:00	-
415	AD 2225 DBC	8:00	9:21	1:21
416	AB 6133 SG	8:00	9:41	1:41
417	D 3722 JI	8:00	>10:00	-
418	F 3612 LY	8:00	>10:00	-
419	AB 6793 MJ	8:00	>10:00	-
420	R 2868 SG	8:00	>10:00	-
421	AB 6733 EF	8:00	9:22	1:22
422	AB 3760 XZ	8:00	9:55	1:55
423	AB 6844 IFH	8:00	9:29	1:29
424	AD 2356 XH	8:00	9:34	1:34
425	AB 6460 QF	8:00	9:03	1:03
426	DK 6974 UZ	8:00	9:13	1:13
427	AB 2213 FI	8:00	>10:00	-
428	AD 6618 HQ	8:00	>10:00	-
429	AB 6238 DU	8:00	>10:00	-
430	AB 2494 MI	8:00	9:33	1:33
431	KT 2949 ZT	8:00	>10:00	-
432	AB 6505 UQ	8:00	9:26	1:26
433	G 2500 YW	8:00	8:32	0:32
434	AB 6828 AN	8:00	>10:00	-
435	AD 5073 IP	8:00	9:24	1:24
436	R 3434 ED	8:00	>10:00	-
437	DR 2774 GL	8:00	>10:00	-
438	KT 3749 LW	8:00	>10:00	-
439	KT 6181 EL	8:00	8:40	0:40
440	AD 6039 NS	8:00	>10:00	-
441	A 4855 FK	8:00	8:38	0:38
442	BE 3639 DG	8:00	9:33	1:33
443	AA 4323 MM	8:00	>10:00	-
444	AB 4279 I	8:00	>10:00	-

Tabel Survei Parkir

Lampiran 4 (lanjutan 12)

Jumlah kendaraan yang sudah ada = 448

Waktu : Kamis 12 Mei 2016

No	IDENTITAS KENDARAAN	masuk	keluar	durasi
445	BE 3034 YI	8:00	>10:00	-
446	H 4912 MR	8:00	>10:00	-
447	BH 6054 BJ	8:00	>10:00	-
448	R 4096 QL	8:00	>10:00	-
449	DK 8348 TY	8:14	9:14	1:00
450	AB 6773 KH	8:15	>10:00	-
451	AD 3197 CH	8:19	>10:00	-
452	AB 6214 IA	8:20	9:55	1:35
453	AB 2565 LI	8:21	>10:00	-
454	6946 Z	8:23	>10:00	-
455	3192	8:23	>10:00	-
456	3998 UY	8:25	>10:00	-
457	2953	8:25	>10:00	-
458	DK 5434 ADI	8:30	8:34	0:04
459	BN 3303 RA	8:32	8:44	0:12
460	6857	8:35	9:05	0:30
461	5304 XU	8:35	9:45	1:10
462	2108 HU	8:36	>10:00	-
463	4235 XA	8:37	8:43	0:06
464	4255 SE	8:37	>10:00	-
465	AD 4349 WI	8:39	>10:00	-
466	2211 TA	8:40	>10:00	-
467	2023	8:41	>10:00	-
468	2460 MI	8:42	>10:00	-
469	2205	8:45	>10:00	-
470	2870 EL	8:45	>10:00	-
471	6815 JA	8:46	>10:00	-
472	2803 BZ	8:47	>10:00	-
473	AD 2812 BQ	8:48	>10:00	-
474	AD 2037 DK	8:49	>10:00	-
475	2392 DH	8:49	9:58	1:09
476	2212 EE	8:53	>10:00	-
477	6361 QQ	8:55	>10:00	-
478	3632 EA	8:56	>10:00	-
479	5765 HH	8:57	>10:00	-
480	B 6785 GPA	8:59	>10:00	-
481	2900	8:59	9:55	0:56

Tabel Survei Parkir

Lampiran 4 (lanjutan 13)

Jumlah kendaraan yang sudah ada = 448

Waktu : Kamis 12 Mei 2016

No	IDENTITAS KENDARAAN	masuk	keluar	durasi
482	4917 UY	9:00	>10:00	-
483	DK 6831 OE	9:01	>10:00	-
484	AD 5925 HU	9:02	>10:00	-
485	AB 6469 WA	9:02	>10:00	-
486	AB 3176 XE	9:04	>10:00	-
487	AB 3591 TY	9:04	>10:00	-
488	5792	9:04	9:15	0:11
489	2361 PJ	9:04	>10:00	-
490	3924 PAC	9:04	9:43	0:39
491	6082 PZ	9:05	>10:00	-
492	AD 2246 SA	9:05	>10:00	-
493	AD 4214 BW	9:05	>10:00	-
494	6809	9:06	>10:00	-
495	AD 6352 J		>10:00	-
496	AD 5500 IQ	9:10	9:41	0:31
497	5168	9:10	>10:00	-
498	5296	9:10	>10:00	-
499	AB 2656 PS	9:10	>10:00	-
500	AB 2675 TA	9:13	>10:00	-
501	AA 6170 CE	9:15	>10:00	-
502	2887	9:15	>10:00	-
503	2098 KS	9:15	>10:00	-
504	4304 HE	9:15	>10:00	-
505	2259	9:18	>10:00	-
506	4790	9:18	>10:00	-
507	3823	9:20	>10:00	-
508	5571	9:21	>10:00	-
509	6814	9:22	>10:00	-
510	2636	9:22	9:59	0:37
511	4539	9:23	>10:00	-
512	4880	9:23	9:28	0:05
513	4757	9:24	>10:00	-
514	6187	9:24	>10:00	-
515	6201	9:25	>10:00	-
516	6028	9:25	>10:00	-
517	5644	9:25	9:32	0:07
518	2018	9:25	9:50	0:25



Tabel Survei Parkir

Lampiran 4 (lanjutan 14)

Jumlah kendaraan yang sudah ada = 448

Waktu : Kamis 12 Mei 2016

No	IDENTITAS KENDARAAN	masuk	keluar	durasi
519	6224	9:25	>10:00	-
520	2881	9:26	9:56	0:30
521	6528	9:26	>10:00	-
522	4218	9:28	>10:00	-
523	2380	9:28	>10:00	-
524	6923	9:28	>10:00	-
525	2985	9:29	>10:00	-
526	2296	9:29	>10:00	-
527	2679	9:29	>10:00	-
528	6319	9:29	>10:00	-
529	7781	9:29	9:46	0:17
530	2482	9:29	>10:00	-
531	2620	9:29	>10:00	-
532	5510	9:29	>10:00	-
533	2231	9:30	>10:00	-
534	6652	9:30	>10:00	-
535	3598	9:30	>10:00	-
536	6452	9:30	>10:00	-
537	5594	9:30	>10:00	-
538	5277	9:30	>10:00	-
539	2991	9:30	>10:00	-
540	5661	9:30	>10:00	-
541	6127	9:30	>10:00	-
542	6532	9:30	>10:00	-
543	3271	9:30	>10:00	-
544	6934	9:30	>10:00	-
545	6453	9:31	>10:00	-
546	5340	9:31	>10:00	-
547	5394	9:31	>10:00	-
548	2346	9:31	>10:00	-
549	2802	9:31	>10:00	-
550	2097	9:31	>10:00	-
551	4848	9:31	>10:00	-
552	5636	9:31	>10:00	-
553	4439	9:32	>10:00	-
554	4832	9:32	>10:00	-
555	6679	9:32	9:43	0:11

Tabel Survei Parkir

Lampiran 4 (lanjutan 15)

Jumlah kendaraan yang sudah ada = 448

Waktu : Kamis 12 Mei 2016

No	IDENTITAS KENDARAAN	masuk	keluar	durasi
556	2387	9:33	>10:00	-
557	7421	9:33	>10:00	-
558	6159	9:33	>10:00	-
559	2904	9:33	>10:00	-
560	5586	9:33	>10:00	-
561	6167	9:33	>10:00	-
562	5725	9:33	>10:00	-
563	2742	9:33	>10:00	-
564	2587	9:34	>10:00	-
565	4532	9:34	>10:00	-
566	3306	9:34	>10:00	-
567	4444	9:34	>10:00	-
568	2963	9:34	>10:00	-
569	2878	9:35	>10:00	-
570	6049	9:35	>10:00	-
571	2747	9:35	>10:00	-
572	6744	9:35	>10:00	-
573	3649	9:35	>10:00	-
574	3842	9:35	>10:00	-
575	2603	9:36	>10:00	-
576	3670	9:36	>10:00	-
577	2068	9:36	>10:00	-
578	4316	9:36	>10:00	-
579	6449	9:36	>10:00	-
580	6866	9:36	>10:00	-
581	3477	9:36	>10:00	-
582	2390	9:36	>10:00	-
583	2808	9:36	>10:00	-
584	3863	9:37	9:41	0:04
585	6334	9:37	>10:00	-
586	4113	9:37	>10:00	-
587	4694	9:37	>10:00	-
588	3215	9:37	>10:00	-
589	6984	9:38	>10:00	-
590	6315	9:38	>10:00	-
591	3809	9:38	9:41	0:03
592	6452	9:38	>10:00	-

Tabel Survei Parkir

Lampiran 4 (lanjutan 16)

Jumlah kendaraan yang sudah ada = 448

Waktu : Kamis 12 Mei 2016

No	IDENTITAS KENDARAAN	masuk	keluar	durasi
593	5016	9:38	>10:00	-
594	6843	9:39	>10:00	-
595	6486	9:39	>10:00	-
596	5644	9:39	>10:00	-
597	6676	9:39	>10:00	-
598	6494	9:39	>10:00	-
599	6165	9:40	>10:00	-
600	3811	9:40	>10:00	-
601	6381	9:41	>10:00	-
602	4352	9:41	9:51	0:10
603	4179	9:41	>10:00	-
604	4207	9:41	>10:00	-
605	2322	9:41	>10:00	-
606	6110	9:42	>10:00	-
607	5932	9:42	>10:00	-
608	2676	9:42	>10:00	-
609	4029	9:42	>10:00	-
610	6786	9:42	9:44	0:02
611	6198	9:43	>10:00	-
612	4400	9:43	>10:00	-
613	2307	9:43	>10:00	-
614	3381	9:43	>10:00	-
615	6902	9:43	>10:00	-
616	6178	9:04	9:44	0:40
617	4460	9:44	>10:00	-
618	6067	9:45	>10:00	-
619	6572	9:45	>10:00	-
620	4236	9:45	>10:00	-
621	6151	9:46	>10:00	-
622	2500	9:47	>10:00	-
623	6646	9:47	>10:00	-
624	5403	0:48	>10:00	-
625	5147	9:49	>10:00	-
626	3133	9:50	>10:00	-
627	5520	9:51	>10:00	-
628	6314	9:53	>10:00	-
629	2685	9:54	>10:00	-

Tabel Survei Parkir

Lampiran 4 (lanjutan 17)

Jumlah kendaraan yang sudah ada = 448

Waktu : Kamis 12 Mei 2016

No	IDENTITAS KENDARAAN	masuk	keluar	durasi
630	5787	9:55	>10:00	-
631	6987	9:56	>10:00	-
632	2171	9:57	>10:00	-
633	2829	9:58	>10:00	-
634	6162	9:59	>10:00	-

Tabel Survei Parkir

Lampiran 5

Jumlah kendaraan yang sudah ada = 422

Waktu : Jum'at 13 Mei 2016

No	IDENTITAS KENDARAAN	masuk	keluar	durasi
1	AA 4637 DM	8:00	9:25	1:25
2	AB 6763 LQ	8:00	9:18	1:18
3	H 3797 TI	8:00	>10:00	-
4	AB 5764 UZ	8:00	9:34	1:34
5	AB 2304 YU	8:00	>10:00	-
6	AB 6040 QQ	8:00	9:47	1:47
7	AB 6375 QQ	8:00	9:27	1:27
8	AD 3856 EAC	8:00	9:12	1:12
9	AB 6487 EM	8:00	>10:00	-
10	EB 6501 CB	8:00	9:08	1:08
11	AD 2046 JU	8:00	>10:00	-
12	K 3187 TT	8:00	>10:00	-
13	AD 3670 ADF	8:00	>10:00	-
14	AD 5910 LU	8:00	9:21	1:21
15	AB 2592 LD	8:00	10:00	2:00
16	AB 4323 MM	8:00	8:56	0:56
17	AD 6916 LH	8:00	8:58	0:58
18	AB 2587 EJ	8:00	>10:00	-
19	AB 2065 XA	8:00	>10:00	-
20	AB 2842 UG	8:00	>10:00	-
21	AD 4729 WI	8:00	9:51	1:51
22	AB 2616 XA	8:00	9:19	1:19
23	AD 6786 ZU	8:00	9:09	1:09
24	A 6156 VI	8:00	>10:00	-
25	AB 6236 NQ	8:00	9:24	1:24
26	G 4720 AN	8:00	>10:00	-
27	AB 2913 X	8:00	>10:00	-
28	AB 2877 NJ	8:00	>10:00	-
29	AB 5081 XN	8:00	9:43	1:43
30	AE 5582 XY	8:00	9:15	1:15
31	D 2405 TB	8:00	9:02	1:02
32	AB 2345 WI	8:00	9:02	1:02
33	AA 4461 BG	8:00	>10:00	-
34	DK 5002 ES	8:00	9:44	1:44
35	AD 3147 YQ	8:00	9:33	1:33
36	AB 2122 KF	8:00	>10:00	-
37	AA 2453 TT	8:00	>10:00	-

Tabel Survei Parkir

Lampiran 5 (lanjutan 1)

Jumlah kendaraan yang sudah ada = 422

Waktu : Jum'at 13 Mei 2016

No	IDENTITAS KENDARAAN	masuk	keluar	durasi
38	AA 6854 XX	8:00	>10.00	-
39	AA 2415 NI	8:00	>10.00	-
40	AA 2182 BE	8:00	9:47	1:47
41	AA 3809 QQ	8:00	>10.00	-
42	AA 6079 LH	8:00	>10.00	-
43	AA 6566 PH	8:00	9:00	1:00
44	AA 2902 KU	8:00	>10.00	-
45	AA 2990 FU	8:00	9:58	1:58
46	AD 2113 US	8:00	>10.00	-
47	AD 4029 XG	8:00	>10.00	-
48	AD 2049 CJ	8:00	>10.00	-
49	AD 3188 XX	8:00	>10.00	-
50	AD 6570 NZ	8:00	>10.00	-
51	AD 6615 JF	8:00	>10.00	-
52	E 6117 LJ	8:00	>10.00	-
53	E 3810 QH	8:00	>10.00	-
54	AA 3748 VT	8:00	>10.00	-
55	AA 2762 XE	8:00	9:23	1:23
56	AA 2395 IE	8:00	>10.00	-
57	AD 6513 PS	8:00	9:40	1:40
58	B 6183 TSG	8:00	>10.00	-
59	B 6907 EZ	8:00	>10.00	-
60	B 2546 WQ	8:00	>10.00	-
61	B 5132 DQ	8:00	>10.00	-
62	B 3083 TWI	8:00	>10.00	-
63	B 2757 DU	8:00	>10.00	-
64	KB 2227 QL	8:00	9:21	1:21
65	B 3565 KEW	8:00	9:44	1:44
66	B 2435 QF	8:00	9:33	1:33
67	B 6162 QZ	8:00	>10.00	-
68	R 2723 GW	8:00	>10.00	-
69	R 3715 XZ	8:00	>10.00	-
70	R 6744 MX	8:00	9:34	1:34
71	R 6837 QQ	8:00	>10.00	-
72	R 3946 TP	8:00	>10.00	-
73	R 4393 SF	8:00	>10.00	-
74	KT 3176 DJ	8:00	>10.00	-

Tabel Survei Parkir

Lampiran 5 (lanjutan 2)

Jumlah kendaraan yang sudah ada = 422

Waktu : Jum'at 13 Mei 2016

No	IDENTITAS KENDARAAN	masuk	keluar	durasi
75	R 5185 RE	8:00	>10:00	-
76	KT 6679 TZ	8:00	>10:00	-
77	AD 5500 IQ	8:00	>10:00	-
78	AD 6991 QQ	8:00	9:50	1:50
79	R 3448TQ	8:00	>10:00	-
80	AD 2894 CS	8:00	>10:00	-
81	AD 5771 XN	8:00	>10:00	-
82	R 6450 BP	8:00	>10:00	-
83	R 4524 BH	8:00	9:34	1:34
84	R 2492 XA	8:00	9:36	1:36
85	AA 4218 KN	8:00	>10:00	-
86	AA 2725 VA	8:00	>10:00	-
87	AA 6186 WQ	8:00	>10:00	-
88	EB 5540 DE	8:00	>10:00	-
89	E 4267 BM	8:00	9:19	1:19
90	G 6645 WL	8:00	>10:00	-
91	G 3066 WY	8:00	>10:00	-
92	G 6385 SX	8:00	>10:00	-
93	G 5853 CI	8:00	9:32	1:32
94	K 6000 DK	8:00	>10:00	-
95	DK 3245 DD	8:00	>10:00	-
96	DS 3436 HM	8:00	9:38	1:38
97	R 6382 DG	8:00	>10:00	-
98	H 4331 PL	8:00	>10:00	-
99	G 4695 ZA	8:00	9:04	1:04
100	BG 3914 PQ	8:00	>10:00	-
101	R 2723 GM	8:00	>10:00	-
102	R 6634 TN	8:00	>10:00	-
103	R 5716 XQ	8:00	>10:00	-
104	R 3411 X	8:00	9:10	1:10
105	B 3108 BYF	8:00	8:09	0:09
106	B 2438 RF	8:00	>10:00	-
107	B 4673 UZ	8:00	>10:00	-
108	B 3486 FPB	8:00	>10:00	-
109	AB 2417 WA	8:00	>10:00	-
110	AB 5367 UU	8:00	>10:00	-
111	AB 5798 X	8:00	>10:00	-

Tabel Survei Parkir

Lampiran 5 (lanjutan 3)

Jumlah kendaraan yang sudah ada = 422

Waktu : Jum'at 13 Mei 2016

No	IDENTITAS KENDARAAN	masuk	keluar	durasi
112	AB 6027 NZ	8:00	>10:00	-
113	AB 2043 X	8:00	9:00	1:00
114	AB 6311 MZ	8:00	>10:00	-
115	DK 2320 IP	8:00	8:54	0:54
116	AA 2620 TM	8:00	8:58	0:58
117	B 6909 KTI	8:00	9:28	1:28
118	KT 4453 KR	8:00	9:36	1:36
119	AG 6309 ST	8:00	9:23	1:23
120	BM 3931 DG	8:00	>10:00	-
121	KT 5772 Y	8:00	>10:00	-
122	BE 7059 VG	8:00	9:18	1:18
123	AB 6240 VN	8:00	8:52	0:52
124	A 6475 AA	8:00	>10:00	-
125	AB 2944 F	8:00	8:51	0:51
126	DK 2870 IQ	8:00	9:09	1:09
127	AB 6586 UX	8:00	>10:00	-
128	R 4464 BE	8:00	9:26	1:26
129	AB 4674 ME	8:00	>10:00	-
130	AB 3766 QO	8:00	>10:00	-
131	AB 2176 PI	8:00	8:37	0:37
132	BM 6915 HA	8:00	>10:00	-
133	AA 2742 U	8:00	9:47	1:47
134	AB 6288 TM	8:00	>10:00	-
135	KH 2426 HI	8:00	>10:00	-
136	DK 5749 LJ	8:00	>10:00	-
137	AD 6436 RS	8:00	>10:00	-
138	KT 2513 RR	8:00	>10:00	-
139	K 3930 ZG	8:00	9:54	1:54
140	BM 5699 NG	8:00	>10:00	-
141	BE 3422 BJ	8:00	>10:00	-
142	AB 5906 BQ	8:00	9:57	1:57
143	R 6000 EG	8:00	>10:00	-
144	AB 2723 RI	8:00	8:51	0:51
145	AB 2521 FQ	8:00	9:28	1:28
146	DK 4412 SU	8:00	>10:00	-
147	AB 6349 KW	8:00	>10:00	-
148	AB 2745 HS	8:00	>10:00	-



Tabel Survei Parkir

Lampiran 5 (lanjutan 4)

Jumlah kendaraan yang sudah ada = 422

Waktu : Jum'at 13 Mei 2016

No	IDENTITAS KENDARAAN	masuk	keluar	durasi
149	AB 4969 UN	8:00	9:26	1:26
150	AD 6338 PS	8:00	>10:00	-
151	AB 3104 DE	8:00	9:28	1:28
152	AD 6901 LH	8:00	8:53	0:53
153	EB 3582 EH	8:00	>10:00	-
154	H 6753 RB	8:00	>10:00	-
155	AG 6788 WL	8:00	>10:00	-
156	AB 6527 LF	8:00	>10:00	-
157	AB 6927 BE	8:00	>10:00	-
158	AB 2237 Q	8:00	9:19	1:19
159	AB 2495 LI	8:00	>10:00	-
160	AB 2623 AS	8:00	9:38	1:38
161	AB 6079 LH	8:00	>10:00	-
162	AB 3685 JF	8:00	9:42	1:42
163	BK 5542 SG	8:00	9:33	1:33
164	F 4983 CB	8:00	>10:00	-
165	AB 2098 KS	8:00	9:17	1:17
166	BM 3137 TA	8:00	9:59	1:59
167	AD 6535 AFF	8:00	>10:00	-
168	AB 4512 ME	8:00	9:43	1:43
169	AB 4527 NS	8:00	9:02	1:02
170	AB 6842 RJ	8:00	>10:00	-
171	AB 6816 WH	8:00	>10:00	-
172	A 5765 HH	8:00	>10:00	-
173	AB 2079 GF	8:00	>10:00	-
174	B 6911 UQY	8:00	>10:00	-
175	AB 6373 HQ	8:00	>10:00	-
176	G 5520 AN	8:00	9:05	1:05
177	AD 4548 JI	8:00	>10:00	-
178	AB 2616 KF	8:00	>10:00	-
179	BH 5195 MY	8:00	>10:00	-
180	AB 6899 MZ	8:00	>10:00	-
181	AA 6508 KM	8:00	>10:00	-
182	AB 6243 KY	8:00	>10:00	-
183	AB 6069 QQ	8:00	>10:00	-
184	DK 8823 FQ	8:00	>10:00	-
185	KH 3322 KC	8:00	9:28	1:28

Tabel Survei Parkir

Lampiran 5 (lanjutan 5)

Jumlah kendaraan yang sudah ada = 422

Waktu : Jum'at 13 Mei 2016

No	IDENTITAS KENDARAAN	masuk	keluar	durasi
186	AB 4248 KC	8:00	>10:00	-
187	AB 6671 AN	8:00	>10:00	-
188	AD 2114 YK	8:00	9:27	1:27
189	AB 3715 XZ	8:00	9:18	1:18
190	AB 2669 XU	8:00	>10:00	-
191	B 3811 TWE	8:00	>10:00	-
192	DK 8619 LQ	8:00	>10:00	-
193	DK 4573 IQ	8:00	>10:00	-
194	AB 6373 NO	8:00	>10:00	-
195	K 5661 KK	8:00	>10:00	-
196	AB 2794 NI	8:00	>10:00	-
197	AB 6774 RQ	8:00	>10:00	-
198	B 6329 EED	8:00	9:28	1:28
199	A 4453 UH	8:00	>10:00	-
200	K 6659 EU	8:00	>10:00	-
201	B 6236 CWA	8:00	8:40	0:40
202	A 5606 CM	8:00	>10:00	-
203	AB 6045 EY	8:00	9:06	1:06
204	AA 5968 SA	8:00	8:43	0:43
205	AB 2085 EH	8:00	>10:00	-
206	AB 2921 AI	8:00	>10:00	-
207	KH 2502 BW	8:00	9:22	1:22
208	AB 4808 SI	8:00	9:08	1:08
209	AB 6857 XF	8:00	9:16	1:16
210	AB 4357 DE	8:00	>10:00	-
211	AB 6043 QN	8:00	>10:00	-
212	AB 2743 EK	8:00	9:44	1:44
213	AD 3687 EU	8:00	>10:00	-
214	AB 5078 XN	8:00	8:39	0:39
215	AG 4694 BY	8:00	>10:00	-
216	AB 2492 EA	8:00	>10:00	-
217	DH 3004 AK	8:00	9:51	1:51
218	AD 6745 UH	8:00	9:17	1:17
219	AA 4614 PL	8:00	>10:00	-
220	AB 5942 RQ	8:00	>10:00	-
221	KB 4603 FI	8:00	>10:00	-
222	AB 6639 LH	8:00	9:17	1:17

Tabel Survei Parkir

Lampiran 5 (lanjutan 6)

Jumlah kendaraan yang sudah ada = 422

Waktu : Jum'at 13 Mei 2016

No	IDENTITAS KENDARAAN	masuk	keluar	durasi
223	AB 6973 BZ	8:00	>10:00	-
224	DK 4452 ZM	8:00	9:09	1:09
225	K 5345 ZV	8:00	>10:00	-
226	AB 3362 RJ	8:00	>10:00	-
227	DK 7209 FJ	8:00	>10:00	-
228	AD 4246 QU	8:00	8:39	0:39
229	AA 2975 V	8:00	>10:00	-
230	AB 6079 AQ	8:00	>10:00	-
231	R 4641 BP	8:00	>10:00	-
232	AD 3706 QQ	8:00	>10:00	-
233	AB 3078 DA	8:00	9:48	1:48
234	F 3981 HL	8:00	>10:00	-
235	AB 2373 GI	8:00	>10:00	-
236	AB 6494 SL	8:00	>10:00	-
237	AB 4546 UU	8:00	>10:00	-
238	AE 3133 NF	8:00	9:55	1:55
239	AB 6074 AL	8:00	>10:00	-
240	AB 6437 XA	8:00	>10:00	-
241	BM 2567 UU	8:00	>10:00	-
242	DK 8922 FV	8:00	9:53	1:53
243	AB 6751 IQ	8:00	>10:00	-
244	AB 4533 CQ	8:00	>10:00	-
245	AB 6592 LH	8:00	>10:00	-
246	AB 6896 UH	8:00	9:38	1:38
247	B 6846 UJQ	8:00	>10:00	-
248	AB 3980 EE	8:00	9:18	1:18
249	AD 5664 NQ	8:00	9:32	1:32
250	AB 6287 HJ	8:00	>10:00	-
251	AB 6971 QQ	8:00	>10:00	-
252	AB 6901 LH	8:00	>10:00	-
253	AB 6964 JL	8:00	9:27	1:27
254	AB 3909 UA	8:00	8:58	0:58
255	AB 2339 IU	8:00	>10:00	-
256	AB 6809 DD	8:00	>10:00	-
257	AB 6513 QY	8:00	>10:00	-
258	AB 3919 KTI	8:00	9:31	1:31
259	AB 5169 LO	8:00	>10:00	-

Tabel Survei Parkir

Lampiran 5 (lanjutan 7)

Jumlah kendaraan yang sudah ada = 422

Waktu : Jum'at 13 Mei 2016

No	IDENTITAS KENDARAAN	masuk	keluar	durasi
260	AB 3187 SI	8:00	>10:00	-
261	AB 2807 US	8:00	>10:00	-
262	KH 2444 TF	8:00	>10:00	-
263	H 3498 K	8:00	9:24	1:24
264	KT 2952 ZU	8:00	>10:00	-
265	AD 5836 BQ	8:00	>10:00	-
266	BE 3639 QC	8:00	9:13	1:13
267	DK 7698 HL	8:00	>10:00	-
268	H 4315 MU	8:00	>10:00	-
269	AB 4304 HS	8:00	>10:00	-
270	AB 4542 RZ	8:00	>10:00	-
271	AB 6724 SF	8:00	8:55	0:55
272	AB 3215 IS	8:00	9:30	1:30
273	BK 6862 ACG	8:00	>10:00	-
274	AA 6238 PD	8:00	>10:00	-
275	H 5407 SO	8:00	>10:00	-
276	KB 4298 RG	8:00	>10:00	-
277	AB 6671 CZ	8:00	>10:00	-
278	AB 2894 EO	8:00	>10:00	-
279	AB 2104 CA	8:00	8:24	0:24
280	AB 4577 EJ	8:00	>10:00	-
281	H 3768 PF	8:00	>10:00	-
282	AD 4737 GC	8:00	>10:00	-
283	AB 4352 MO	8:00	8:18	0:18
284	G 6275 RE	8:00	9:27	1:27
285	AB 4842 OA	8:00	8:45	0:45
286	DK 5729 FF	8:00	>10:00	-
287	BE 5529 GB	8:00	>10:00	-
288	AB 2689 BY	8:00	>10:00	-
289	AD 4872 GU	8:00	>10:00	-
290	KB 3857 JI	8:00	8:55	0:55
291	K 6815 ZB	8:00	9:31	1:31
292	AD 5128 GI	8:00	9:00	1:00
293	DK 4412 SU	8:00	>10:00	-
294	AB 5000 HG	8:00	8:41	0:41
295	AB 5997 BN	8:00	8:47	0:47
296	AA 4393 UT	8:00	>10:00	-

Tabel Survei Parkir

Lampiran 5 (lanjutan 8)

Jumlah kendaraan yang sudah ada = 422

Waktu : Jum'at 13 Mei 2016

No	IDENTITAS KENDARAAN	masuk	keluar	durasi
297	KB 5454 QU	8:00	>10:00	-
298	AD 2193 LA	8:00	>10:00	-
299	AD 5209 ADC	8:00	9:17	1:17
300	AB 4558 AZ	8:00	>10:00	-
301	AB 2935 SI	8:00	>10:00	-
302	B 6914 TOT	8:00	9:41	1:41
303	AB 6804 DY	8:00	9:05	1:05
304	AB 6043 OT	8:00	9:24	1:24
305	H 5448 QP	8:00	>10:00	-
306	KB 5705 SJ	8:00	9:44	1:44
307	AB 4786 X	8:00	>10:00	-
308	AB 5093 BU	8:00	>10:00	-
309	G 3267 N	8:00	8:40	0:40
310	AB 6632 TG	8:00	>10:00	-
311	DA 6441 JB	8:00	>10:00	-
312	AB 3824 KY	8:00	>10:00	-
313	AA 5586 BG	8:00	8:38	0:38
314	H 6638 HV	8:00	>10:00	-
315	A 4453 VH	8:00	8:53	0:53
316	AB 3665 UN	8:00	>10:00	-
317	KT 3964 YR	8:00	>10:00	-
318	AB 3793 PJ	8:00	8:51	0:51
319	R 3261 UP	8:00	>10:00	-
320	AD 3738 WH	8:00	>10:00	-
321	AD 4379 CT	8:00	>10:00	-
322	AB 6492 OZ	8:00	>10:00	-
323	AE 3589 FF	8:00	>10:00	-
324	AA 2078 GF	8:00	>10:00	-
325	AB 6465 H	8:00	>10:00	-
326	KH 3783 TM	8:00	>10:00	-
327	AB 2725 VA	8:00	>10:00	-
328	H 5444 TI	8:00	9:50	1:50
329	DK 2870 IQ	8:00	>10:00	-
330	DR 5511 OD	8:00	>10:00	-
331	AD 2049 IZ	8:00	>10:00	-
332	AB 2245 SS	8:00	>10:00	-
333	AD 6671 OX	8:00	8:54	0:54

Tabel Survei Parkir

Lampiran 5 (lanjutan 9)

Jumlah kendaraan yang sudah ada = 422

Waktu : Jum'at 13 Mei 2016

No	IDENTITAS KENDARAAN	masuk	keluar	durasi
334	AB 6923 PH	8:00	9:18	1:18
335	AB 6773 FX	8:00	>10:00	-
336	BA 4659 BB	8:00	>10:00	-
337	AB 2305 ES	8:00	9:16	1:16
338	A 4947 FE	8:00	9:37	1:37
339	B 6449 PSZ	8:00	9:23	1:23
340	AB 4206 XZ	8:00	8:38	0:38
341	AB 6452 YX	8:00	>10:00	-
342	AB 2994 MZ	8:00	>10:00	-
343	AD 5897 Q	8:00	>10:00	-
344	AB 2291 JA	8:00	>10:00	-
345	BK 2427 TAG	8:00	9:48	1:48
346	R 5712 RS	8:00	9:47	1:47
347	AB 6616 VA	8:00	>10:00	-
348	AA 3567 UN	8:00	>10:00	-
349	KH 4309 GE	8:00	>10:00	-
350	KH 6767 AE	8:00	>10:00	-
351	KH 5191 PU	8:00	>10:00	-
352	KH 2533 RU	8:00	9:39	1:39
353	E 2995 TU	8:00	>10:00	-
354	D 3413 JG	8:00	>10:00	-
355	BE 3591 BF	8:00	>10:00	-
356	BE 6398 JD	8:00	>10:00	-
357	AD 4349 WL	8:00	9:31	1:31
358	AD 2963 DA	8:00	8:54	0:54
359	AD 6313 QX	8:00	9:36	1:36
360	AD 4351 MJ	8:00	>10:00	-
361	6338 CY	8:00	>10:00	-
362	AD 3741 PU	8:00	9:19	1:19
363	AD 4561 OP	8:00	>10:00	-
364	AD 6978 CZ	8:00	9:18	1:18
365	BE 3769 PT	8:00	9:45	1:45
366	BE 6546 PY	8:00	>10:00	-
367	B 6983 GWB	8:00	9:34	1:34
368	B 6764 IF	8:00	>10:00	-
369	AD 6403 W	8:00	>10:00	-
370	K 6814 RN	8:00	9:14	1:14

Tabel Survei Parkir

Lampiran 5 (lanjutan 10)

Jumlah kendaraan yang sudah ada = 422

Waktu : Jum'at 13 Mei 2016

No	IDENTITAS KENDARAAN	masuk	keluar	durasi
371	AA 5579 EM	8:00	>10:00	-
372	BE 8131 CD	8:00	>10:00	-
373	AB 6511 GQ	8:00	8:54	0:54
374	KH 4544 JO	8:00	9:47	1:47
375	AD 4542 RZ	8:00	9:33	1:33
376	DK 2648 IL	8:00	9:40	1:40
377	AB 5108 XE	8:00	>10:00	-
378	AB 6618 HQ	8:00	>10:00	-
379	AD 4260 ASE	8:00	>10:00	-
380	AB 6988 XX	8:00	>10:00	-
381	DA 6572 VJ	8:00	>10:00	-
382	AA 5997 VT	8:00	>10:00	-
383	AB 2246 BS	8:00	>10:00	-
384	R 5676 BJ	8:00	9:38	1:38
385	AB 4127 VJ	8:00	>10:00	-
386	AB 6968 SK	8:00	>10:00	-
387	BH 4901 NG	8:00	>10:00	-
388	AE 5203 RQ	8:00	8:40	0:40
389	K 4395 CU	8:00	>10:00	-
390	AB 5304 XU	8:00	>10:00	-
391	AA 6757 G	8:00	9:32	1:32
392	R 2792 CS	8:00	>10:00	-
393	DK 7000 VD	8:00	>10:00	-
394	F 2045 XF	8:00	>10:00	-
395	AB 2114 XF	8:00	>10:00	-
396	BE 4138 CS	8:00	9:23	1:23
397	R 2966 PH	8:00	8:54	0:54
398	B 3345 UEB	8:00	9:23	1:23
399	BE 3538 CM	8:00	>10:00	-
400	AB 6891 MQ	8:00	9:14	1:14
401	D 2614 SAK	8:00	9:18	1:18
402	AB 6032 XY	8:00	>10:00	-
403	F 3412 NF	8:00	>10:00	-
404	AB 6783 TF	8:00	9:23	1:23
405	AB 2086 NY	8:00	>10:00	-
406	AB 2584 MG	8:00	>10:00	-
407	AB 24042 DI	8:00	>10:00	-

Tabel Survei Parkir

Lampiran 5 (lanjutan 11)

Jumlah kendaraan yang sudah ada = 422

Waktu : Jum'at 13 Mei 2016

No	IDENTITAS KENDARAAN	masuk	keluar	durasi
408	AD 4690 OH	8:00	9:13	1:13
409	KB 4017 OA	8:00	9:17	1:17
410	AB 6359 JZ	8:00	9:07	1:07
411	ED 4192 FA	8:00	>10:00	-
412	H 3797 OW	8:00	9:21	1:21
413	B 6545 KRL	8:00	>10:00	-
414	AB 2407 DO	8:00	>10:00	-
415	AD 6839 VO	8:00	9:21	1:21
416	KH 2332 GU	8:00	9:41	1:41
417	D 4937 UAP	8:00	>10:00	-
418	AD 6100 VP	8:00	>10:00	-
419	BK 5434 ADI	8:00	>10:00	-
420	AB 2578 X	8:00	>10:00	-
421	AB 2827 XQ	8:00	9:22	1:22
422	AA 6623 BT	8:00	9:55	1:55
423	A8 6430 UM	8:05	9:29	1:24
424	AB 3370 GL	8:06	9:34	1:28
425	AB 2927 BN	8:07	9:03	0:56
426	AB 2936 OQ	8:08	9:13	1:05
427	AB 6212 BQ	8:08	>10:00	-
428	AB 4049 KY	8:08	>10:00	-
429	KT 2388 DU	8:09	>10:00	-
430	DK 4511 LX	8:10	9:33	1:23
431	B 6236 CWA	8:10	>10:00	-
432	AB 6318 UZ	8:10	9:26	1:16
433	AA 4275 NN	8:00	8:32	0:32
434	AB 2745 AS	8:11	>10:00	-
435	AB 3961 XX	8:12	9:24	1:12
436	AB 3921 EA	8:12	>10:00	-
437	AB 4619 JE	8:13	>10:00	-
438	AB 2656 PS	8:15	>10:00	-
439	AB 4489 OY	8:15	8:40	0:25
440	W 4533 TV	8:15	>10:00	-
441	AD 3133 CO	8:16	8:38	0:22
442	BH 3474 AI	8:16	9:33	1:17
443	R 2120 HA	8:17	>10:00	-
444	AB 6757 XQ	8:18	>10:00	-



Tabel Survei Parkir

Lampiran 5 (lanjutan 12)

Jumlah kendaraan yang sudah ada = 422

Waktu : Jum'at 13 Mei 2016

No	IDENTITAS KENDARAAN	masuk	keluar	durasi
445	AB 4444 JL	8:19	>10:00	-
446	KB 2860 ZQ	8:20	>10:00	-
447	AB 4270 RN	8:20	>10:00	-
448	AB 2598 FL	8:20	>10:00	-
449	AA 4693 UT	8:20	9:14	0:54
450	AB 2079 MH	8:21	>10:00	-
451	R 3768 PF	8:22	>10:00	-
452	AD 4246 QU	8:23	9:55	1:32
453	AB 6048 MF	8:23	>10:00	-
454	AB 6854 SZ	8:23	>10:00	-
455	AA 2242 DT	8:25	>10:00	-
456	AD 2813 YQ	8:26	>10:00	-
457	R 5334 JS	8:27	>10:00	-
458	AB 6862 NZ	8:28	8:34	0:06
459	AB 3411 XU	8:29	8:44	0:15
460	H 5609 PP	8:29	9:05	0:36
461	AD 2159 QT	8:30	9:45	1:15
462	AB 6459 WA	8:30	>10:00	-
463	R 2880 VS	8:30	8:43	0:13
464	AB 6792 XU	8:30	>10:00	-
465	AB 2477 YI	8:30	>10:00	-
466	AB 6023 TZ	8:30	>10:00	-
467	AB 5749 XY	8:31	>10:00	-
468	AB 4842 UH	8:31	>10:00	-
469	F 3718 RR	8:32	>10:00	-
470	DK 6865 AF	8:33	>10:00	-
471	AB 2069 RI	8:34	>10:00	-
472	AB 3951 US	8:35	>10:00	-
473	H 3549 QR	8:36	>10:00	-
474	AB 6577 IX	8:36	>10:00	-
475	AB 4151 XX	8:37	9:58	1:21
476	K 4507 JZ	8:38	>10:00	-
477	A 6183 VG	8:39	>10:00	-
478	AA 5616 NT	8:40	>10:00	-
479	AE 5967 NF	8:40	>10:00	-
480	AA 2975 U	8:41	>10:00	-
481	H 3458 K	8:42	9:55	1:13

Tabel Survei Parkir

Lampiran 5 (lanjutan 13)

Jumlah kendaraan yang sudah ada = 422

Waktu : Jum'at 13 Mei 2016

No	IDENTITAS KENDARAAN	masuk	keluar	durasi
482	AD 2509 DM	8:43	>10:00	-
483	AD 2575 NH	8:44	>10:00	-
484	AB 6938 KY	8:44	>10:00	-
485	AB 2511 CS	8:44	>10:00	-
486	BE 34444 DW	8:44	>10:00	-
487	AB 6247 GH	8:55	>10:00	-
488	AB 6138 WY	8:55	9:15	0:20
489	AB 3441 CJ	8:55	>10:00	-
490	AB 2098 KS	8:55	9:43	0:48
491	AB 2376 XN	8:55	>10:00	-
492	AB 5639 NJ	8:55	>10:00	-
493	AB 6292 FF	8:56	>10:00	-
494	AB 6144 OQ	8:57	>10:00	-
495	AB 6821 EY	8:58	>10:00	-
496	H 6866 AGE	8:58	9:41	0:43
497	AA 6820 FP	8:58	>10:00	-
498	BE 6613 UF	8:58	>10:00	-
499	AA 6408 YF	8:59	>10:00	-
500	4751	8:59	>10:00	-
501	2237	8:59	>10:00	-
502	2789	8:59	>10:00	-
503	4657	9:00	>10:00	-
504	2465	9:00	>10:00	-
505	3772	9:01	>10:00	-
506	6863	9:02	>10:00	-
507	6752	9:02	>10:00	-
508	4912	9:03	>10:00	-
509	6853	9:04	>10:00	-
510	4653	9:05	9:59	0:54
511	2795	9:05	>10:00	-
512	3481	9:06	9:28	0:22
513	5685	9:07	>10:00	-
514	4309	9:09	>10:00	-
515	3162	9:08	>10:00	-
516	4429	9:09	>10:00	-
517	7257	9:10	9:32	0:22
518	5644	9:11	9:50	0:39

Tabel Survei Parkir

Lampiran 5 (lanjutan 14)

Jumlah kendaraan yang sudah ada = 422

Waktu : Jum'at 13 Mei 2016

No	IDENTITAS KENDARAAN	masuk	keluar	durasi
519	4751	9:12	>10:00	-
520	H 3253	9:12	9:56	0:44
521	R 46 95	9:13	>10:00	-
522	2996	9:14	>10:00	-
523	AB 6786	9:15	>10:00	-
524	AD 2076	9:15	>10:00	-
525	AB 6442	9:16	>10:00	-
526	4711	9:16	>10:00	-
527	2616	9:17	>10:00	-
528	6426	9:17	>10:00	-
529	4675	8:00	9:46	1:46
530	3405	9:18	>10:00	-
531	2887	9:20	>10:00	-
532	2622	9:21	>10:00	-
533	5781	9:21	>10:00	-
534	6425	9:22	>10:00	-
535	3280	9:23	>10:00	-
536	3171	9:24	>10:00	-
537	4675	9:25	>10:00	-
538	2908	9:25	>10:00	-
539	3632	9:25	>10:00	-
540	6923	9:25	>10:00	-
541	6947	9:26	>10:00	-
542	5615	9:27	>10:00	-
543	2758	9:28	>10:00	-
544	7805	9:28	>10:00	-
545	6203	9:28	>10:00	-
546	6561	9:28	>10:00	-
547	6239	9:29	>10:00	-
548	2627	9:30	>10:00	-
549	2933	9:31	>10:00	-
550	6093	9:33	>10:00	-
551	3594	9:33	>10:00	-
552	4475	9:33	>10:00	-
553	5561	9:34	>10:00	-
554	4011	9:35	>10:00	-
555	2760	8:00	9:43	1:43

Tabel Survei Parkir

Lampiran 5 (lanjutan 15)

Jumlah kendaraan yang sudah ada = 422

Waktu : Jum'at 13 Mei 2016

No	IDENTITAS KENDARAAN	masuk	keluar	durasi
556	7000	9:36	>10:00	-
557	4377	9:36	>10:00	-
558	2053	9:36	>10:00	-
559	6255	9:37	>10:00	-
560	4817	9:37	>10:00	-
561	4303	9:37	>10:00	-
562	2168	9:37	>10:00	-
563	3297	9:37	>10:00	-
564	4063	9:38	>10:00	-
565	2841	9:38	>10:00	-
566	6314	9:38	>10:00	-
567	4218	9:38	>10:00	-
568	6055	9:38	>10:00	-
569	2803	9:38	>10:00	-
570	6742	9:39	>10:00	-
571	2641	9:39	>10:00	-
572	3214	9:39	>10:00	-
573	3292	9:39	>10:00	-
574	6402	9:39	>10:00	-
575	3901	9:39	>10:00	-
576	8066	9:39	>10:00	-
577	6819	9:40	>10:00	-
578	2750	9:40	>10:00	-
579	6516	9:40	>10:00	-
580	2475	9:40	>10:00	-
581	5418	9:40	>10:00	-
582	5190	9:40	>10:00	-
583	5721	9:40	>10:00	-
584	2278	8:00	9:41	1:41
585	3432	9:41	>10:00	-
586	6888	9:41	>10:00	-
587	4813	9:41	>10:00	-
588	2558	9:41	>10:00	-
589	6499	9:41	>10:00	-
590	6883	9:41	>10:00	-
591	2154	8:49	9:41	0:52
592	2878	9:42	>10:00	-

Tabel Survei Parkir

Lampiran 5 (lanjutan 16)

Jumlah kendaraan yang sudah ada = 422

Waktu : Jum'at 13 Mei 2016

No	IDENTITAS KENDARAAN	masuk	keluar	durasi
593	6537	9:42	>10:00	-
594	2868	9:42	>10:00	-
595	6897	9:42	>10:00	-
596	6822	9:42	>10:00	-
597	2536	9:42	>10:00	-
598	5192	9:42	>10:00	-
599	2119	9:42	>10:00	-
600	2461	9:43	>10:00	-
601	4921	9:43	>10:00	-
602	3472	9:43	9:51	0:08
603	5931	9:43	>10:00	-
604	6745	9:43	>10:00	-
605	3477	9:43	>10:00	-
606	5016	9:43	>10:00	-
607	2237	9:43	>10:00	-
608	4341	9:43	>10:00	-
609	4848	9:44	>10:00	-
610	4872	8:02	9:45	1:43
611	6747	9:44	>10:00	-
612	5277	9:44	>10:00	-
613	4331	9:44	>10:00	-
614	5147	9:45	>10:00	-
615	2891	9:45	>10:00	-
616	6733	9:45	9:58	0:13
617	4496	9:45	>10:00	-
618	6304	9:45	>10:00	-
619	6980	9:45	>10:00	-
620	6439	9:45	>10:00	-
621	6357	9:45	>10:00	-
622	6712	9:45	>10:00	-
623	6577	9:45	>10:00	-
624	3046	9:45	>10:00	-
625	5762	9:45	>10:00	-
626	6694	9:45	>10:00	-
627	4767	9:45	>10:00	-
628	4618	9:45	>10:00	-
629	4565	9:46	>10:00	-

Tabel Survei Parkir

Lampiran 5 (lanjutan 17)

Jumlah kendaraan yang sudah ada = 422

Waktu : Jum'at 13 Mei 2016

No	IDENTITAS KENDARAAN	masuk	keluar	durasi
630	6348	9:46	>10:00	-
631	5670	9:46	>10:00	-
632	6931	9:46	>10:00	-
633	6580	9:47	>10:00	-



Gambar L1. Tampak Depan Gedung Parkir Kampus III UAJY, Dokumen Pribadi



Gambar L2. Situasi parkir yang tidak teratur karena sudah penuh,  
Dokumen Pribadi



Gambar L3. Parkir yang salah dengan mengambil ruang bagi pejalan kaki,  
Dokumen Pribadi



Gambar L4. Parkir yang salah karena dapat menghambat masuk dan keluarnya  
sepeda motor, Dokumen Pribadi





Gambar L5. Parkir yang sudah penuh di Lantai 1, Dokumen Pribadi

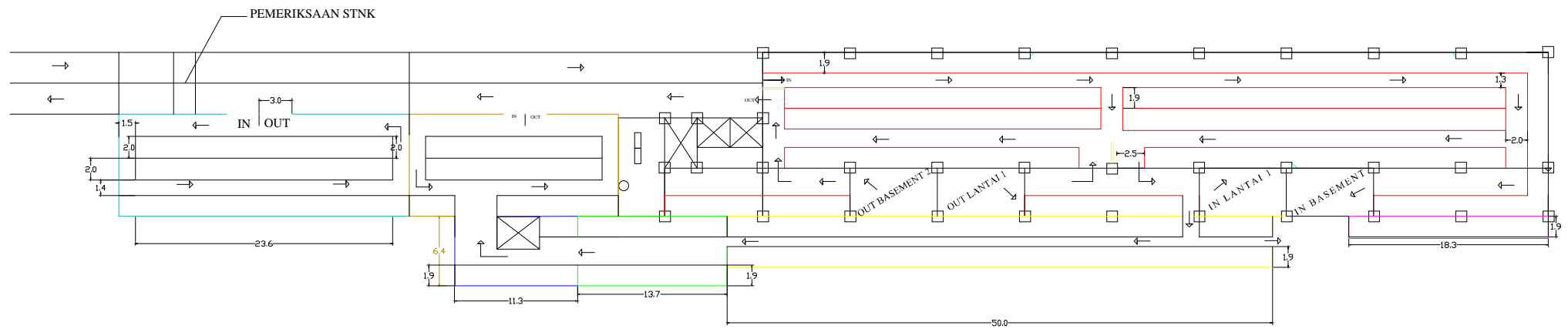

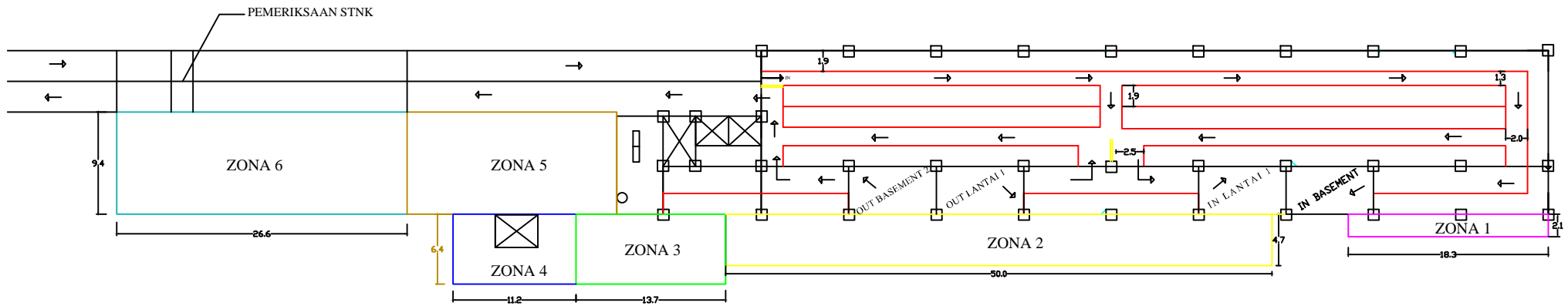

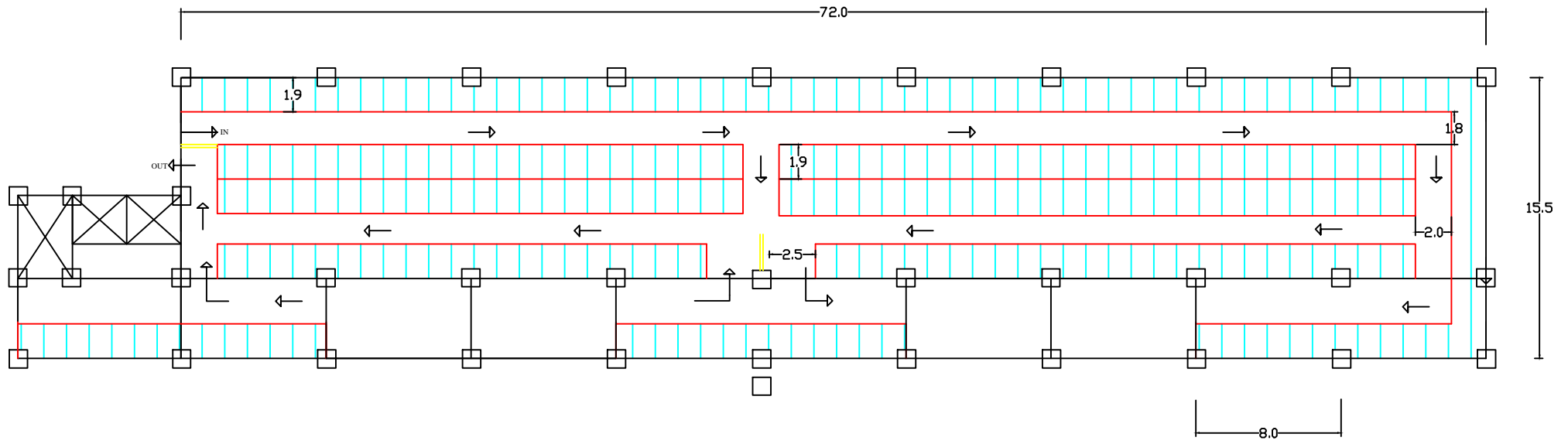

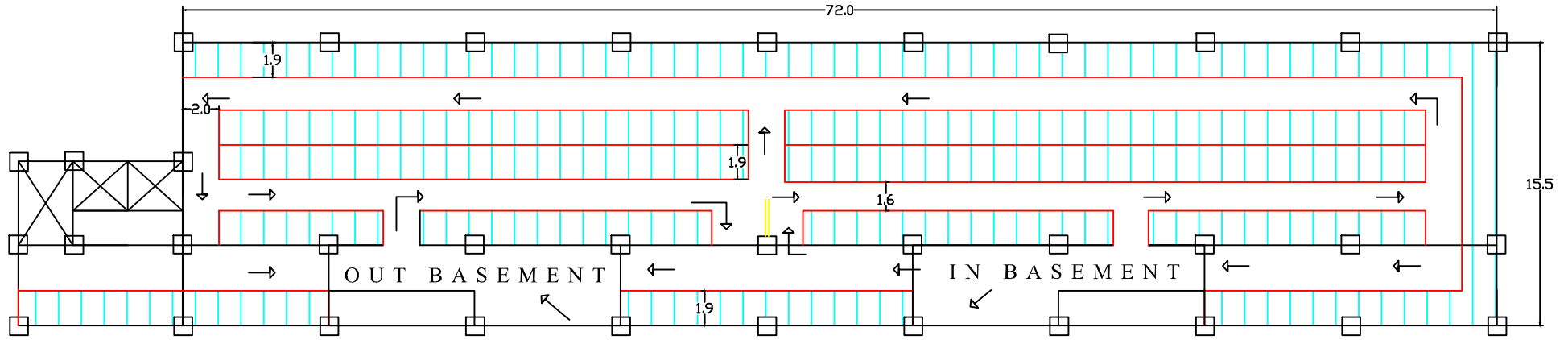
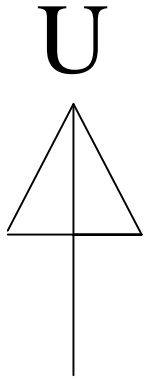

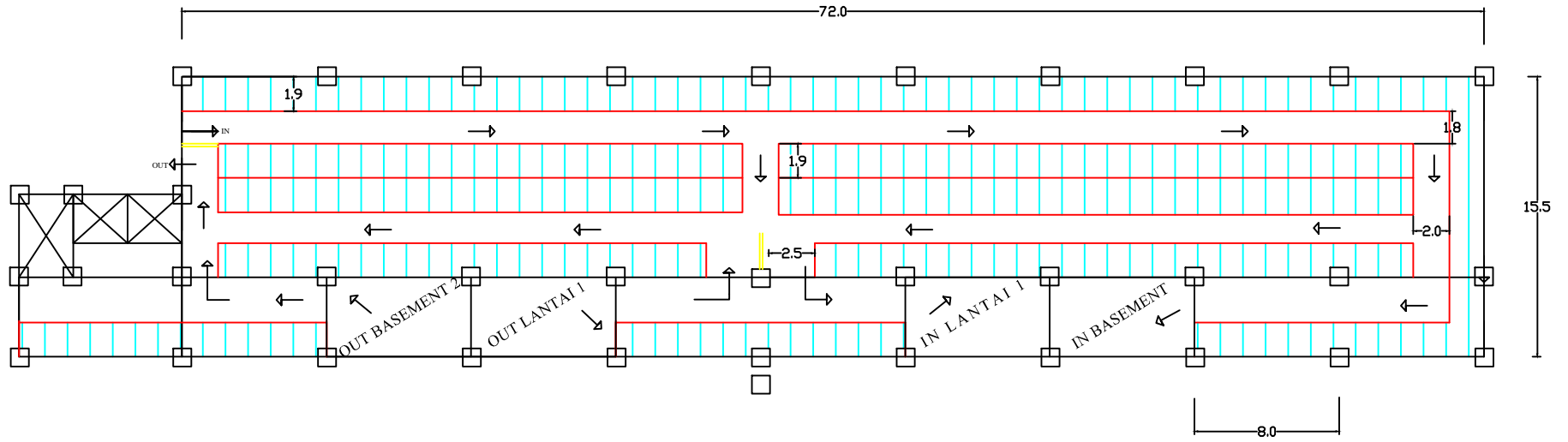
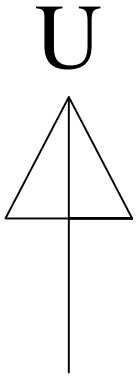

U

