

Dr. Amos Setiadi, S.T., M.T.
Fernando Halim



EMBUNG WISATA BATURETNO



DESA BATURETNO
KECAMATAN BANGUNTAPAN
KABUPATEN BANTUL
2018



PROFIL WISATA
DESA BATURETNO
KECAMATAN BANGUNTAPAN
KABUPATEN BANTUL

Disusun Oleh Tim PKM:
Dr. Amos Setiadi, S.T., M.T.
Fernando Halim



DAFTAR ISI

DAFTAR ISI	I
KATA PENGANTAR	ii
PETA DESA BATURETNO	iii
TENTANG DESA BATURETNO	1
WILAYAH ADMINISTRASI DESA BATURETNO	3
KEPENDUDUKAN DESA BATURETNO	5
POTENSI UNGGULAN DESA BATURETNO	
• KELOMPOK DAN KELEMBAGAAN	8
• EKONOMI DAN INDUSTRI KECIL MENENGAH	11
• KULINER	13
• WISATA DAN BUDAYA	14
EMBUNG WISATA BATURETNO	17

KATA PENGANTAR

Badan Perencanaan Pembangunan Daerah (BAPPEDA) Kabupaten Bantul bekerja sama dengan Desa Baturetno, Kecamatan Banguntapan dan Universitas Atma Jaya Yogyakarta membangun Desa Wisata Baturetno dengan direncanakannya pembangunan Embung Wisata Baturetno di Pendukuhan Wiyoro.

Desa Baturetno menjadi lokus pengembangan wisata karena potensinya di bidang seni budaya, edukasi, olahraga, perekonomian dan alam yang sangat baik. Pembangunan Embung Wisata Baturetno bertujuan untuk membantu meningkatkan citra dan perekonomian desa, serta sebagai tempat penyimpanan air desa sekaligus tempat wisata desa.

Perencanaan pembangunan Embung Wisata Baturetno dengan penataan berdasarkan prinsip filosofi Jawa ini dilengkapi dengan fasilitas pendukung berupa, gapura, pendhapa, gazebo, mushola, kamar mandi, *amphitheater*, *camping area*, taman bermain, *foodcourt*, *outdoor gym*, *jogging and cycling track*, taman hijau, dan tempat parkir yang luas.

PETA ADMINISTRASI KECAMATAN BANGUNTAPAN

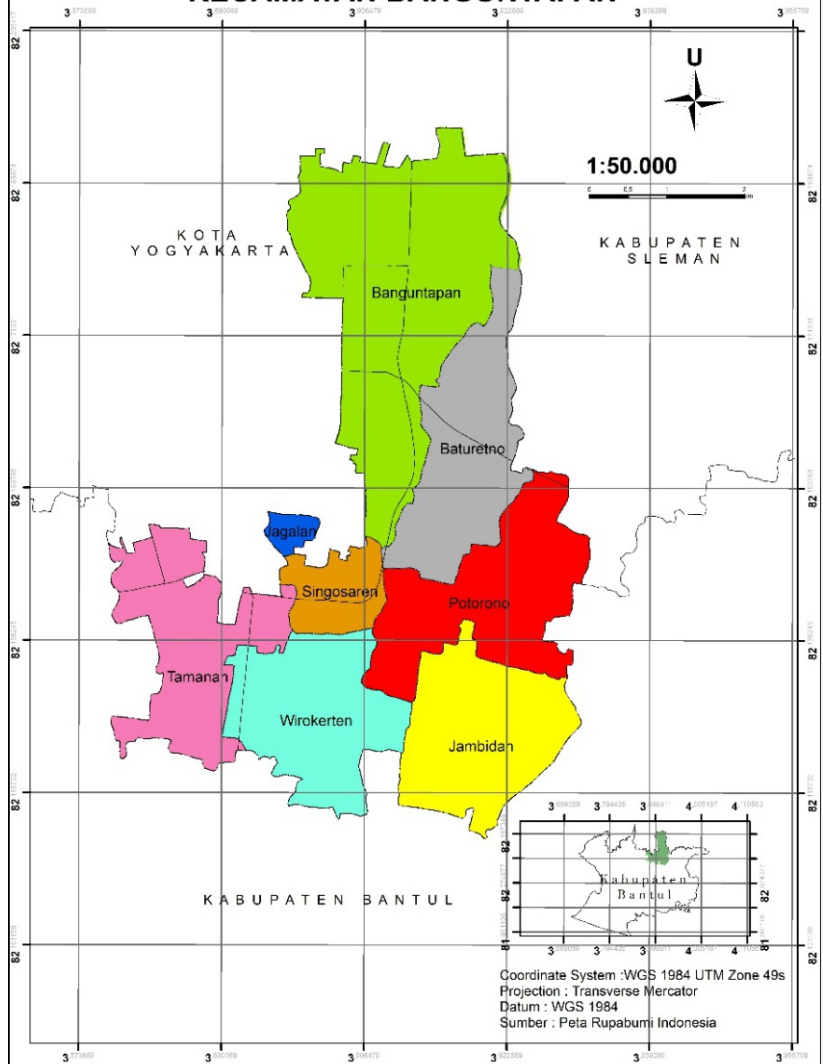



TENTANG DESA BATURETNO

TENTANG DESA BATURETNO

Kode Desa : 3402122001
Alamat : Wiyoro Lor, Baturetno, Banguntapan, Bantul, DIY
Kode Pos : 55197
Telp : (0274) 372992
E-mail : desa.baturetno@bantulkab.go.id
Situs web : <http://baturetno.bantulkab.go.id>

Desa Baturetno berdiri pada tahun 1946, yang merupakan penggabungan dari 3 (tiga) Kalurahan Lama (Kalurahan sebelum kemerdekaan) yaitu, Kalurahan Mantup, Kalurahan Wiyoro, dan Kalurahan Ngipik. Kalurahan atau Desa Baturetno berada di bawah Wilayah Kapanewon Kota Gede Yogyakarta.

Jabatan dan Perangkat / Pamong Desa sebagai berikut :

Lurah Desa	: Martomiharjo
Kabag Sosial	: Hardjosumarto
Kabag Keamanan	: Pademo Sumarto
Kabag Agama	: Dardiri Rofi
Kabag Kemakmuran	: Hardjomulyono
Kabag Umum / Carik	: S. Padmo Sukarto
Staf / Pembantu	: Mangun Darsono, Kahono, Dirdjo Suwarno, R. Prawoto, dan Zaromy Bakri

Dukuh dari 8 (delapan) Pedukuhan yaitu :

1. Dukuh Pelem : Amat Wakid
2. Dukuh Mantup : Tjiptohardoyo
3. Dukuh Kalangan : R. Hadi Sumarto
4. Dukuh Wiyoro : Imam Syaro'ni
5. Dukuh Manggisari : Abdul Wahid
6. Dukuh Ngipik : R. Atmo Wiyoto
7. Dukuh Plakaran : Pudjoharsono
8. Dukuh Gilang : Hardjodikromo



WILAYAH ADMINISTRASI
DESA BATURETNO

WILAYAH ADMINISTRASI DESA BATURETNO

Luas Wilayah Kalurahan / Desa Baturetno : 371.1730 Ha

Batas Wilayah Desa

Sebelah Utara : Desa Banguntapan, Bantul
Sebelah Selatan : Desa Potorono, Banguntapan Bantul
Sebelah Barat : Desa Banguntapan, Bantul
Sebelah Timur : Desa Sendangtirta, Berbah, Sleman

Jarak Orbitrasi (Dari Pusat Pemerintahan Desa)

Jarak dari Pusat Pemerintahan Kecamatan : 1 km
Jarak dari Kabupaten Bantul : 19 km
Jarak dari Pemerintah Daerah Istimewa Yogyakarta : 28 km
Jarak dari Ibu Kota Negara R.I : 573 km

Pembagian Kewilayahan Desa Baturetno

Terdiri dari 8 (delapan) Pedukuhan, yaitu :

Pedukuhan Pelem : 14 RT
Pedukuhan Mantup : 17 RT
Pedukuhan Kalangan : 20 RT
Pedukuhan Wiyoro : 13 RT
Pedukuhan Manggisari : 8 RT
Pedukuhan Ngipik : 6 RT
Pedukuhan Plakaran : 6 RT
Pedukuhan Gilang : 10 RT





KEPENDUDUKAN
DESA BATURETNO

KEPENDUDUKAN DESA BATURETNO



No	DUSUN	JUMLAH RT	JUMLAH KK	JIWA	LK	PR
1		19	468	1024	462	562
2	GILANG	10	400	1294	666	628
3	KALANGAN	21	776	2703	1403	1300
4	MANGGISAN	8	328	1069	540	529
5	MANTUP	17	660	2199	1134	1065
6	NGIPIK	6	314	1051	542	509
7	PELEM	13	814	2701	1381	1320
8	PLAKARAN	7	347	1130	566	564
9	WIYORO	13	665	2198	1111	1087
TOTAL		114	4772	15369	7805	7564



POTENSI KEUNGGULAN
DESA BATURETNO

KELOMPOK DAN KELEMBAGAAN



SEKOLAH SEPAK BOLA BATURETNO

Pendidikan luar sekolah dikembangkan dengan baik melalui sekolah sepak bola (SSB) Baturetno. Sekolah sepak bola Baturetno menjadi sarana mengembangkan potensi diri bagi anak-anak khususnya diwilayah Bantul Timur yang sudah mencetak beberapa pemain sepak bola yang berprestasi dari tingkat lokal hingga nasional.



KELOMPOK PEMBUDIDAYAAN IKAN (POKDAKAN) "MINO LESTARI"

Kelompok Pembudidaya Ikan "MINO LESTARI" sudah menjuarai lomba evaluasi dari Kementerian Perikanan dan Kelautan RI dalam program pembudidayaan ikan nila merah dan pengolahan ikan.



KELOMPOK DAN KELEMBAGAAN



KELOMPOK TERNAK "GILANG MULYO"

Dengan adanya kelompok ternak "GILANG MULYO", masyarakat dapat meningkatkan perekonomian dengan mengembangkan ternak mereka dengan baik dan pernah mendapatkan reward dari Kabupaten Bantul program pemberdayaan masyarakat.



INDUSTRI PRODUKSI GAMELAN di PENDUKUHAN PELEM

Dengan adanya industri gamelan ini dapat meningkatkan perekonomian masyarakat sekitar dan dapat menumbuhkan kembangkan potensi budaya lokal khususnya di wilayah Desa Baturetno yaitu : Paguyuban Dalang, Karawaitan, Jatilan, dan Remong

KELOMPOK DAN KELEMBAGAAN



LEMBAGA SANTUNAN UMAT DHUFAFA BATURETNO UTARA

Keberadaan SAMUDRA BARU (Lembaga Kesejahteraan Sosial) berorientasi kepada pelayanan kemandirian masyarakat menuju kesejahteraan sosial telah banyak membantu dalam penyantunan warga masyarakat seperti : orang sakit, warga dhuafa, anak yatim/piatu dan janda tidak mampu.



EKONOMI DAN INDUSTRI KECIL MENENGAH



KACANG PEDAS 'LYNA'

Kacang Pedas "Lyna" merupakan cemilan yang berukuran mungil nan terjangkau, sangat tepat untuk dijadikan oleh-oleh untuk saudara maupun tetangga ketika anda berada di Bantul, Desa Bturetno, Pendukuhan Gilang. Kacang dengan balutan bumbu dengan rasa pedas yang pas dan gigitan yang renyah tentu tidak dapat anda tinggalkan begitu saja. Untuk informasi lebih lanjut, bisa dengan menghubungi nomor 08562874996.



TEMPEDAN TAHU WIYORO

Produk UMKM dari Baturetno di Pendukuhan Wiyoro, memproduksi tempe dan tahu dengan harga sekitar Rp.2500 - Rp.5000. Informasi lebih lanjut bisa menghubungi nomer : 081578585646 (Marsono Saputro)



EKONOMI DAN INDUSTRI KECIL MENENGAH



SAGON, CAMILAN BATURETNO

Camilan khas lokal yang diolah tanpa pengawet dan pewarna apa pun, dan sudah memproduksi sejak Tahun 1950-an. Kue Sagon ini dimasak dengan proses yang masih tradisional dan tahan selama tiga hari. Lokasi: Jl. Wonosari Km. 7, Wiyoro Lor, RT 02, Kelurahan Baturetno, Banguntapan, Bantul.



SEGO PECEL PAK BEJO

Lokasi : Jl. Wiyoro Lor,
Baturetno, Banguntapan

Wisata kuliner di wilayah Baturetno; Sego Pecel Pak Bejo sangat direkomendasikan bagi para pemburu kuliner tradisional. Dengan berbagai menu tradisional yg disajikan ditambah suasana warung yang menampilkan kesan sederhana tentu membuat atmosfer seperti pada jaman dahulu kala. Menu : Sego Wader, Sego Welut, Sego Kutuk, Soto Kemangi, dll.



WADER GORENG DAN SAMBAL BAWANG PAK SUKO

Makanan ikan air tawar khas sungai setempat yang sangat gurih dan nikmat. Warung makan Pak Suko, Sampangan, Mantub, Baturetno, Banguntapan, Bantul, DI Yogyakarta. Hp. 0813 92145361.





MUSEUM WAYANG KEKAYON

Lokasi: Jl. Laksamana Adi Sucipto, Demangan, Gondokusuman, Baturetno, Banguntapan, Kalangan, Baturetno, Banguntapan, Kota Yogyakarta, Jawa Tengah

Memiliki koleksi berbagai macam jenis wayang yang telah berumur ratusan tahun hingga yang dianggap modern.

Selain menampilkan koleksi wayang, Museum ini juga memiliki berbagai macam koleksi topeng, busana wayang wong, dan beberapa patung wayang. Istilah Kekayon dalam pewayangan adalah Gunungan, dan memiliki simbol-simbol kehidupan. Museum didirikan oleh seorang dokter spesialis jiwa bernama Dr. Soedjono Prawirohadikusumo, yang resmi dibuka pada tanggal 5 Januari 1991. Menurutnya, mempelajari cerita, tokoh, dan karakter-karakter dalam wayang mempunyai pengaruh yang baik terhadap perkembangan jiwa dan kepribadian seseorang. Fasilitas museum ini pun sangat lengkap, mulai dari ruang pameran, ruang penyimpanan, audio visual, auditorium, dan pendhapa.

WISATA DAN BUDAYA



GALAXY WATERPARK YOGYAKARTA

Wahana Wisata Air ini berlokasi di Jl. Wonosari Km. 6, Kalangan, Baturetno, Banguntapan, Bantul, Yogyakarta. Anda bisa mencapai lokasi dari arah Yogyakarta menuju jalan Yogya – Wonosari hingga kilometer 6, wahana berada di utara jalan. Wahana permainan yang ditawarkan cukup banyak dengan kolam yang beragam, flying fox, dan cafetaria. Harga tiket masuk Galaxy Waterpark adalah kisaran Rp. 20.000 – Rp. 30.000. Tempat yang cocok untuk wisata keluarga.





EMBUNG WISATA BATURETNO

Badan Perencanaan Pembangunan Daerah (BAPPEDA) Kabupaten Bantul bekerja sama dengan Desa Baturetno, Kecamatan Banguntapan dan Universitas Atma Jaya Yogyakarta membangun Desa Baturetno dengan merevitalisasi persawahan kalurahan Wiyoro, desa Baturetno, kecamatan Banguntapan, kabupaten Bantul dengan mengalihkan fungsinya menjadi area embung wisata.

Embung Wisata Baturetno yang terletak di Jl. Wiyoro, Baturetno, Kec. Banguntapan, Kab. Bantul, DIY diharapkan dapat membantu meningkatkan citra dan perekonomian desa, serta sebagai tempat penyimpanan air desa sekaligus tempat wisata desa.

EMBUNG WISATA BATURETNO

KONSEP PENATAAN EMBUNG WISATA BATURETNO

Konsep yang digunakan dalam perencanaan dan perancangan Embung Wisata Baturetno adalah The Mirror of Javanese's House Phylosophy untuk penataannya.



Javanese's House Phylosophy

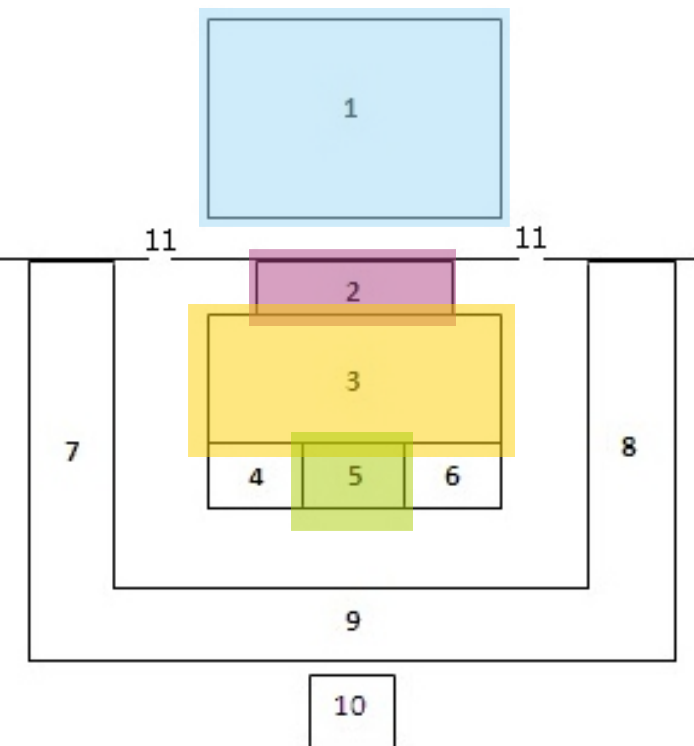

Keterangan

1. Pendhapa
2. Pringgitan
3. Omah Ndalem
4. Senthong Kiwo
5. Senthong Tengah
6. Senthong Tengen
7. Gendhok Kiwo
8. Gendhok Tengen
9. Pawon
10. Pekiwan
11. Seketheng

EMBUNG WISATA BATURETNO

KONSEP FASILITAS PENDUKUNG EMBUNG WISATA BATURETNO

Konsep yang digunakan dalam perencanaan dan perancangan Embung Wisata Baturetno adalah The Union untuk fasilitasnya.



THE UNION

The Union, penyatu unsur dalam kehidupan manusia sehingga para pengunjung dapat disatukan untuk saling bersosialisasi, menebar dan menikmati semua kreativitas dan hidup sehat serta belajar bersama di alam bebas yang nantinya akan menguntungkan perekonomian desa.

Konsep tersebut direalisasikan melalui penyediaan fasilitas di Embung Wisata Baturetno; gapura, pendhapa, gazebo, mushola, kamar mandi, *amphitheater*, *camping area*, taman bermain, *foodcourt*, *outdoor gym*, *jogging and cycling track*, taman hijau, dan tempat parkir yang luas.



EMBUNG WISATA BATURETNO

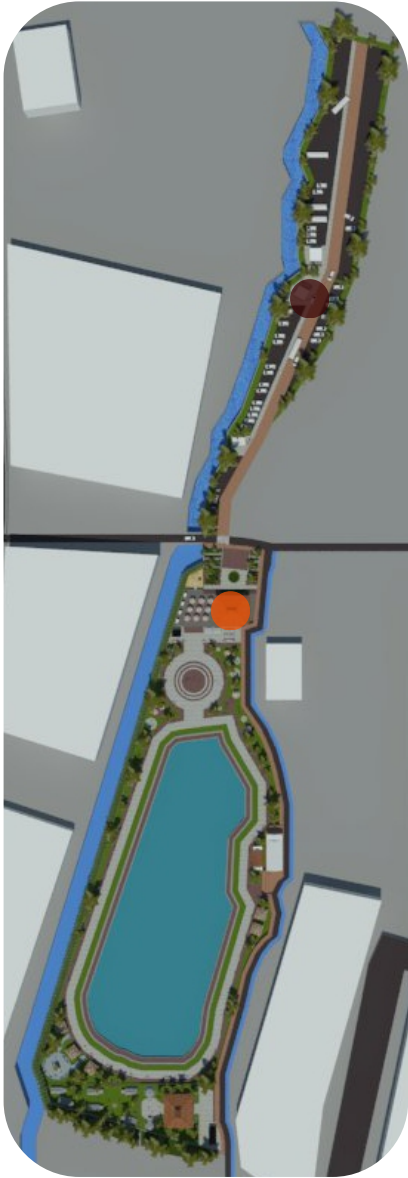

Embung Baturetno dibagi menjadi 2 lahan yang berbeda, lahan di utara sebagai lahan parkir dan lahan selatan sebagai pusat embung wisata.



EMBUNG WISATA BATURETNO

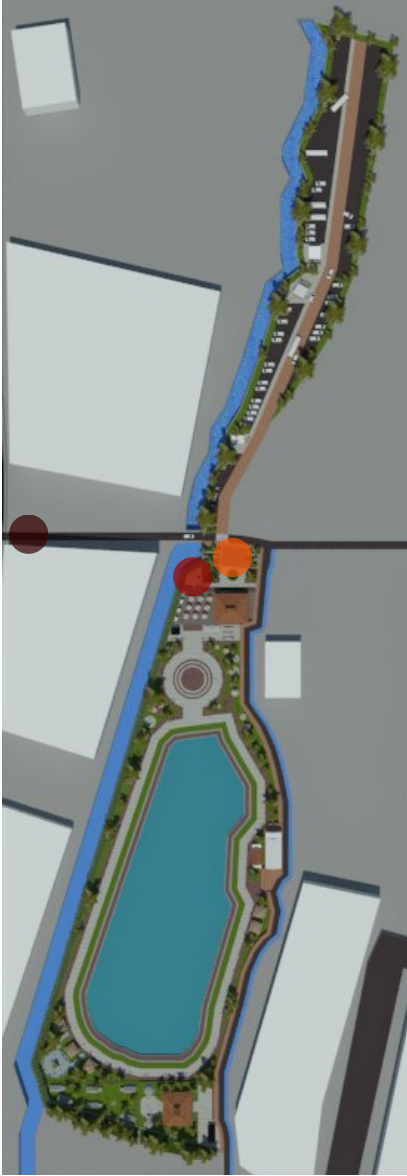

EMBUNG WISATA BATURETNO



EMBUNG WISATA BATURETNO

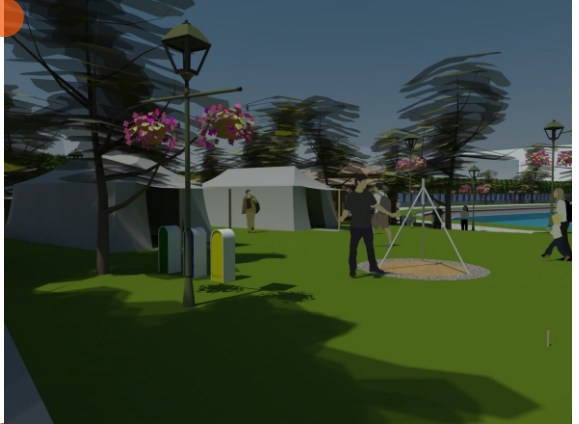
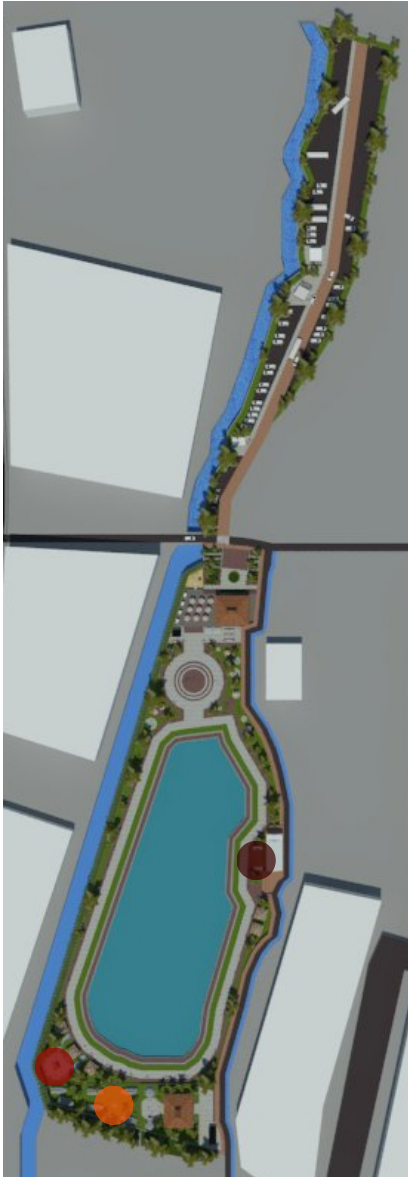



Bantu
THE HARMONY OF NATURE AND CULTURE

