

BAB II

TINJAUAN UMUM

MAHA VIHARA DAN PUSDIKLAT

BUDDHIS MAITREYA

II.1 GAMBARAN UMUM MAHA VIHARA DAN PUSDIKLAT **BUDDHIS MAITREYA**

II.1.1 Maha Vihara dan Pusdiklat Buddhis Maitreya

Vihara adalah bahtera Tuhan di dunia, ibarat “perahu suci” yang menyeberangkan umat manusia ke tanah bahagia, Nirwana. Boleh dibilang Vihara merupakan “Istana Tuhan” di dunia. Disitulah kita menemukan kedamaian dan ketenangan yang tidak pernah kita rasakan. Kekudusan baktisala, kekentalan hawa Ketuhanan yang terpancar benar-benar membuat kita bergitu dekat kepada-Nya. Manakala kita mulai bersujud ke hadapan-Nya dan memuliakan nama-Nya, hening itu semakin menyatukan kita ke dalam lautan Kasih-Nya.

Hanya di Vihara ber-Firman Tuhan, kita bisa memperoleh “Inisiasi Suci Firmani” pembebas samsara. Hanya di Vihara Tuhan kita terlindung dari bencana dan malapetaka besar akhir zaman. Vihara menjadi tempat luhur bagi kita beramal pahala melunasi ikrar dan dosa karma, bertobat dan memperbaiki diri, membina dan melaksanakan Ketuhanan. Tempat kita mengagungkan kebesaran Kasih Tuhan dan budi kebajikan para Buddha dan Bodhisatva.

Pembangunan Maha Vihara dan Pusdiklat Buddhis Maitreya dapat memberikan nilai tambah bagi kehidupan sipiritual dan sosial masyarakat pada umumnya serta umat Maitreya pada khususnya. Semua ini bermanfaat bagi pencemerlangan “Hati Nurani” dan mendatangkan kebahagiaan sejati bagi kita semua, memberikan kemudahan akses pembinaan bagi masyarakat luas yang peduli kesejahteraan jiwa dan raga.

II.1.2 Citra Bangunan Maha Vihara dan Pusdiklat Buddhis Maitreya

Beberapa profil Maha Vihara dan Pusdiklat Buddhisme Maitreya yang bebrada di beberapa kota besar di Indonesia, dapat di lihat pada gambar, sebagai berikut :

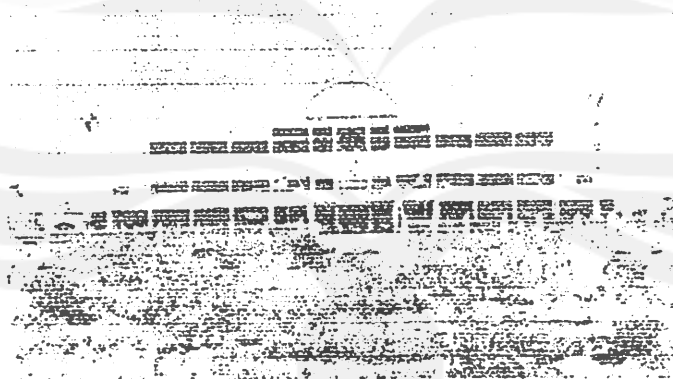

Gambar. II.1 Maha Vihara Duta Maitreya, Batam

Sumber : Dokementasi Semarang Maitreya Buddha Monastery



Gambar. II.2 Pusdiklat Maitreyawira, Jakarta

Sumber : Dokumentasi Semarang Maitreya Buddha Monastery

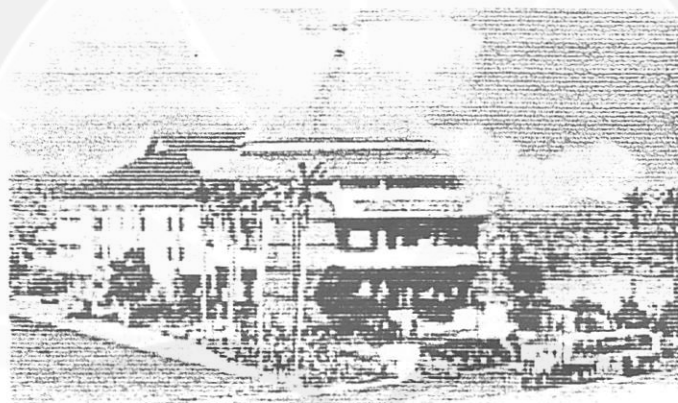

Gambar. II.3 Pusdiklat Maitreya, Surabaya

Sumber : Dokumentasi Semarang Maitreya Buddha Monastery



Gambar. II.4 Pusdiklat Maitreya, Pontianak

Sumber : Dokumentasi Semarang Maitreya Buddha Monastery

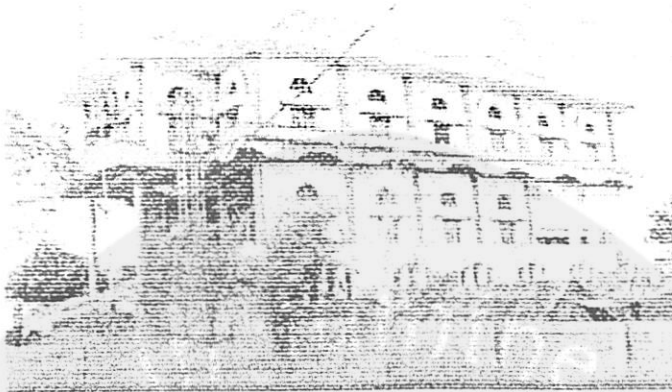

Gambar. II.5 Pusdiklat Maitreya, P. Siantar

Sumber : Dokumentasi Semarang Maitreya Buddha Monastery



Gambar. II.6 Pusdiklat Maitreya, Palembang

Sumber : Dokumentasi Semarang Maitreya Buddha Monastery



Gambar. II.7 Pusdiklat Maitreya, Medan

Sumber : Dokumentasi Semarang Maitreya Buddha Monastery

II.2 DEFINISI

Definisi Maha Vihara dan Pusdiklat Buddhis Maitreya secara umum adalah merupakan pusat pendidikan sekaligus tempat berbakti-puja dan kegiatan Ketuhanan lainnya, dengan segala fasilitas dan kelengkapannya, guna menunjang perkembangan Wadah Ketuhanan, sekaligus sebagai pusat administratif bagi Vihara-vihara yang berada dalam jajaran Korda II Mapanbumi di Jawa Tengah.

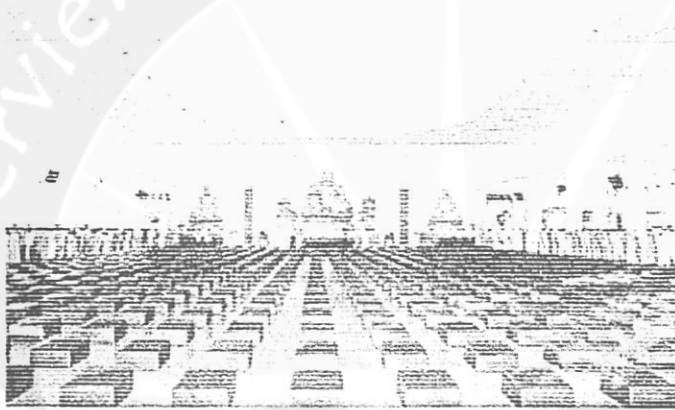

Gambar II.8 Ruang Bakrisala

Sumber : Dokumentasi Maha Vihara Duta Maitreya, Batam

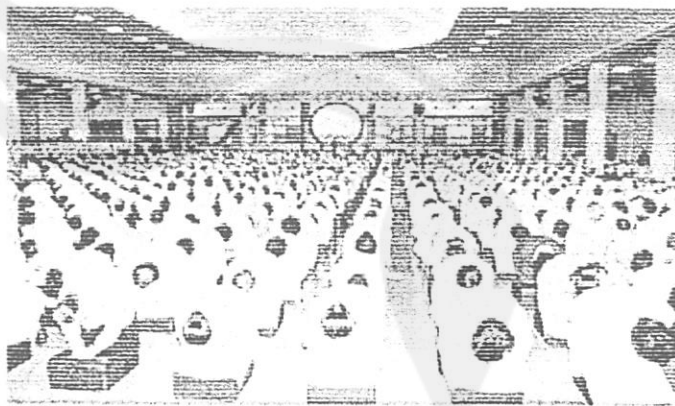

Gambar II.9 Ruang Bakrisala

Sumber : Dokumentasi Maha Vihara Duta Maitreya, Batam



Gambar II.10 Ruang Pusdiklat
Sumber : Dokumentasi Maha Vihara Duta Maitreya, Batam

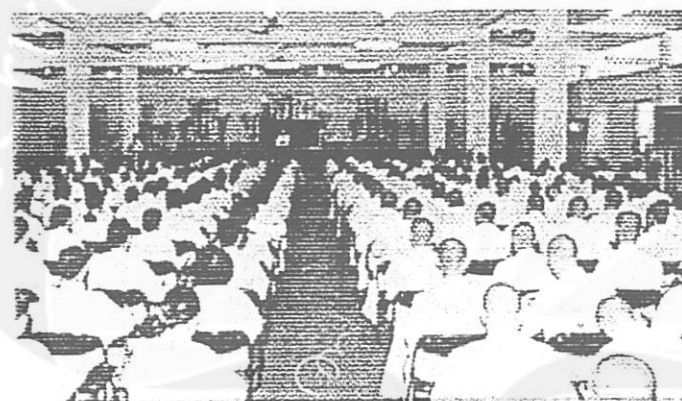

Gambar II.11 Ruang Pusdiklat
Sumber : Dokumentasi Maha Vihara Duta Maitreya, Batam

II.3 VISI DAN MISI

Adapun Visi dan Misi pembangunan Maha Vihara dan Pusdiklat Buddhis Maitreya adalah, sebagai berikut:

II.3.1 Visi

Menbentuk manusia seutuhnya pada zaman modern yang ditunjang kematangan hidup spritual, disamping ilmu pengetahuan teknologi tinggi dan intelektual.

Sebagai tempat yang memberi rasa aman, tenang, damai, dan tentram bagi masyarakat, memepererat rasa persaudaran serta persatuan dan kesatuan bangsa Indonesia.

II.3.2 Misi

Maha Vihara dan Pusdiklat Buddhis Maitreya merupakan Duta Ilahi di dunia. Menuntun setiap orang mengalami kebangkitan ONurani. Mengamalkan cinta kasih, kejujuran, moralitas dan budipekerti. Membabarkan hukum kebenaran Tuhan, Buddha Dharma, dan ajaran moral kebajikan yang luhur. Demi misi penyelamatan universal.

II.4 FUNGSI

Secara garis besar, fungsi utama Maha Vihara dan Pusdiklat Buddhis Maitreya sebagai berikut:

- Sebagai tempat menjalankan upacara keagamaan (puja bhakti).
- Sebagai tempat kegiatan pendidikan agama/keagamaan.
- Sebagai tempat upacara keagamaan dan tempat tinggal para pandita, biarawan/wati.

II.5 KEGIATAN

II.5.1 Kegiatan Keagamaan

Merupakan kegiatan utama yang mempunyai tujuan utama memperdalam iman, baik melalui bhakti puja (doa), bimbingan dharma.

Macam kegiatan keagamaan :

- Menjalankan tata cara upacara sembahyang (bakti-puja) tiga kali sehari, Purnama dan Tilem.
- Memperingati hari kebesaran Tuhan Yang Maha Esa, para Buddha-Bodhisatva.
- Merayakan upacara dhiksha dan pentakbisan tingkat kerohanian.
- Menyenggarakan upacara pernikahan, kematian dan sebagainya.
- Penulisan risalah Amanat Suci para Buddha-Bodhisatva.

II.5.2 Kegiatan Pendidikan

Merupakan kegiatan yang bertujuan untuk meningkatkan skill, keterampilan berbagai bidang dan memasyarakatkan kebudayaan jalan ketuhanan.

Macam kegiatan pendidikan :

1. Kegiatan diklat dharma :
 - Kelas dharma mingguan seperti kelas intuisi kearifan.
 - Kelas dharma muda-mudi.
 - Sekolah minggu anak-anak.

- Kelas etika kebuddhaan.
 - Kelas dharma duta.
 - Kelas paduan suara.
2. Kegiatan diklat bulanan :
- Penataran pancaran cahaya Buddha.
 - Penataran khusus pandita muda/biarawan/wati dan berbagai diklat lainnya.
3. Kegiatan diklat priodik :
- Diklat Buddha- siswa selama 4 bulan.
 - Diklat pelajar vegetarian dan sebagainya.
4. Kegiatan seminar
- Seminar vegetarian.
 - Seminar kesehatan jasmani, pikiran dan rohani.
5. Kegiatan budaya Maitreya
- Pagelaran tembang nurani.
 - Mengadakan retreat pelajar.
 - Mengadakan retreat umum.
 - Perlombaan tembang nurani.
 - Perlombaan masakan vegetarian dan sebagainya.

II.5.3 Kegiatan Pengelolah

Kegiatan yang bersifat administratif, mengelolah, mengorganisasi kegiatan, mengurus administrasi, mengawasi dan mengontrol seluruh kegiatan yang berlangsung.

Macam kegiatan pengelola :

- Mengawasi seluruh aktifitas vihara.
- Mengkoordinir seluruh rangkaian aktifitas vihara baik masalah intern maupun masalah ekstern.
- Menangani semua hal yang bersifat administrasi organisasi.
- Mengadakan pendataan keanggotaan.

II.5.4 Kegiatan Hunian

Mengakomodasi kegiatan beristirahat atau tempat tinggal dan lain sebagainya yang dapat memudahkan kegiatan beristirahat.

Macam kegiatan hunian :

- Mengisi waktu senggang dengan melakukan hobby/kegemarannya, bersosialisasi.
- Istirahat atau tidur.
- Menerima tamu.
- Cuci/jemur.

II.5.5 Kegiatan Penunjang

Kegiatan yang berupa fasilitas untuk menunjang pelaksanaan kegiatan utama.

Macam kegiatan Penunjang :

- Menyediakan/merbitkan majalah Maitreya.
- Menyediakan/menerbitkan buku-buku dharma.
- Memproduksi kaset CD dan VCD Khotbah, tembang nurani, drama nurani, dan sebagainya.
- Pelayanan kesehatan.
- Restoran vegetarian.

II.5.6 Kegiatan Service

Kegiatan yang merupakan sifat melayani untuk kelancaran kegiatan secara keseluruhan.

Macam kegiatan service :

- Merawatan bangunan,
- Kebersihan,
- Pelayanan fasilitas makan/minum,
- Parkir

II.6 FASILITAS

Fasilitas bangunan Maha Vihara dan Pusdiklat Buddhis Maitreya terdiri dari berbagai fasilitas, yang terdiri dari ruang-ruang, sebagai berikut :

II.6.1 Fasilitas Kegiatan Keagamaan

Macam fasilitas keagamaan :

- Baktisala (Altar Tuhan Yang Maha Esa dan Altar Tri Buddha (Buddha Maitreya dan Dwi Guru Suci).
- Altar Buddha Sakyamuni.
- Altar Bodhisatva Avalokitesvara
- Altar Bodhisatva Satya Kalama
- Altar Bodhisatva Ksitigarbha.
- Altar para Patriat Ketuhanan dan para Leluhur.
- Dharmasala.
- Rg. Uarian Tri Mustika
- Rg. Konseling

II.6.2 Fasilitas Kegiatan Pendidikan

Macam fasilitas pendidikan :

- Rg. Kelas
- Rg. Diskusi/Seminar
- Rg. Perpustakaan
- Rg. Baca
- Auditorium

II.6.3 Fasilitas Kegiatan Pengelola

Macam fasilitas pengelola :

- Rg. Pimpinan
- Rg. Sek. Jend
- Rg. Administrasi
- Rg. Rapat
- Rg. Pandita
- Rg. Devisi-devisi

II.6.4 Fasilitas Kegiatan Hunian

Macam fasilitas hunian :

- Rg. Tidur Para Sesebuah
- Rg. Tidur Para Pandita
- Rg. Tidur Para Biarawan/wati
- Asrama Peserta Diklat
- Wisma Tamu

II.6.5 Fasilitas Kegiatan Penunjang

Macam fasilitas penunjang :

- Restoran Vegetarian
- Koperas

- Koperasi
- Poliklinik
- Taman Maitreya
- Rg. Serba Guna/Olahraga Indoor

II.6.6 Fasilitas Kegiatan Service

Macam fasilitas service :

- Parkir
- Lobby
- Hall
- Dapur Umum/Pantry
- Rg. Cuci/Jemur
- Rg. Seterika
- Rg. Mekanikal-Elektrikal/Genset
- Gudang
- Pos Jaga
- Lavatory