

BAB III

PENUTUP

A. Kesimpulan

1. Berdasarkan rumusan masalah dan pembahasan, kesimpulan yang dapat diambil bahwa penggunaan sempadan Sungai Code di wilayah Sleman untuk permukiman tidak sesuai dengan Peraturan Daerah Kabupaten Sleman Nomor 12 Tahun 2012 tentang Rencana Tata Ruang Wilayah Kabupaten Sleman Tahun 2011 – 2031 karena penggunaan sempadan Sungai Code di wilayah Sleman untuk permukiman tidak sesuai dengan tujuan penataan ruang wilayah Kabupaten Sleman pada Pasal 2 Peraturan Daerah Kabupaten Sleman Nomor 12 Tahun 2012 dan rumah yang berada di sempadan sungai mengganggu fungsi serta kelestarian sungai. Pembangunan permukiman di sempadan Sungai Code di wilayah Sleman diizinkan pada daerah dengan zonasi untuk permukiman yang telah memenuhi ketentuan dalam Pasal 30 ayat 2 huruf d Peraturan Daerah Kabupaten Sleman Nomor 12 Tahun 2012 yaitu lebar sempadan sungai paling sedikit 10 meter.
2. Upaya – upaya yang dilakukan Pemerintah Kabupaten Sleman terhadap permukiman di sempadan Sungai Code di wilayah Kabupaten Sleman, antara lain:
 - a. Program penataan kawasan permukiman di sempadan Sungai Code yaitu dengan konsep Mundur, Munggah, Madhep Kali

(M3K) dalam bahasa Jawa yang memiliki arti dalam Bahasa Indonesia Mundur, Naik, Menghadap Kali. Program penataan kawasan permukiman di sempadan Sungai Code yaitu dengan konsep Mundur, Munggah, Madhep Kali (M3K) dalam bahasa Jawa yang memiliki arti dalam Bahasa Indonesia Mundur, Naik, Menghadap Kali.

- b. Rumah yang sudah didirikan sebelum dibentuknya Peraturan Pemerintah No. 38 Tahun 2011 tentang Sungai diberi status *quo*.
- c. Membuat Rumah Susun Hak Sewa (RUSUNAWA) untuk warga yang tinggal di sempadan Sungai Code.
- d. Memfasilitasi komunitas peduli sungai Code yang membantu mengedukasi kepada masyarakat yang berada di sempadan sungai mengenai kebersihan sungai, bagaimana cara menjaga sungai serta membantu mengedukasi mengenai Program M3K.

B. Saran

1. Pemerintah Kabupaten Sleman memberikan sosialisasi kepada masyarakat yang tinggal di sempadan Sungai Code mengenai Peraturan Daerah Kabupaten Sleman Nomor 12 Tahun 2012 tentang Rencana Tata Ruang Wilayah Kabupaten Sleman Tahun 2011 – 2031 agar masyarakat yang tinggal di sempadan Sungai Code memahami Rencana Tata Ruang Wilayah di tempat tinggal mereka.
2. Pemerintah Kabupaten Sleman memberikan sosialisasi kepada masyarakat yang tinggal di sempadan Sungai Code mengenai penatan ruang di

sempadan sungai, rumah dan permukiman yang layak huni dan cara menjaga kelestarian sungai.



DAFTAR PUSTAKA

Buku :

Adi Sudirman, 2014, *Sejarah Lengkap Indonesia dari Era Klasik hingga Terkini*, DIVA Pres, Jogjakarta.

Asep Warlan Yusuf, 1997, *Pranata Pembangunan*. Bandung, Universitas Parahiayang.

Hasni, 2010, *Hukum Penataan Ruang dan Penatagunaan Tanah*, cetakan kedua, Rajagrafindo Persada, Jakarta.

K. Wantjik Saleh, 1985, *Hak Anda Atas Tanah*, Ghalia Indonesia, Jakarta.

Kuswartojo, Tjuk dan Suparti Amir Salim. 1997, *Perumahan dan Permukiman yang Berwawasan Lingkungan*, Direktorat Jenderal Pendidikan Tinggi Departemen dan Kebudayaan, Jakarta.

Lexy J. Moleong, 2014, *Metodologi Penelitian Kualitatif*, Remaja Rosdakarya Bandung.

Muchsin dan Imam Koeswahyono, 2008, *Aspek Kebijakan Hukum Penatagunaan Tanah Dan Penataan Ruang*, Sinar Grafika, Jakarta.

Muhammad Akib, dkk. 2013. *Hukum Penataan Ruang*, PKKPU, Bandar Lampung.

Ridwan HR., 2006, *Hukum Administrasi Negara*. Jakarta, RadjaGrafindo Persada.

Sunggono Bambang, 1997, *Metodologi Penelitian Hukum*, Raja Grafindo Persada, Jakarta.

Soerjono Soekamto, 1986, *Pengantar Penelitian Hukum*, Universitas Indonesia Pers, Jakarta.

Jurnal:

Deasy Widyastomo, 2011, “Perubahan Pola Permukiman Tradisional Suku Sentani di Pesisir Danau Sentani”, *Jurnal Permukiman*, Vol. 6, Pusat Litbang Permukiman.

Fathona Fajri Junaidi, 2014, “Analisis Distribusi Kecepatan Aliran Sungai Musi (Ruas Jembatan Ampera Sampai Dengan Pulau Kemaro)”, *Jurnal Teknik Sipil dan Lingkungan*, Vol. 2, Universitas Sriwijaya.

Prosiding:

R.Muh. Amin Sunarhadi, dkk., 2015, "*Seminar Nasional Konservasi & Pemanfaatan Sumber Daya Alam*", Prosiding, Universitas Sebelas Maret.

Skripsi:

Khatrin, 2016, *Hukum Sempadan Sungai Code Dan Rencana Tata Ruang Wilayah Kota Yogyakarta*, FH UGM.

Nita Prawita, 2012, *Penggunaan Tanah Untuk Rumah Tinggal Di Sempadan Sungai Code Dalam Kaitannya Dengan Perlindungan Fungsi Ruang Berdasarkan Peraturan Daerah Nomor 2 Tahun 2010 Tentang Rencana Tata Ruang Wilayah Kota Yogyakarta*, FH UAJY.

Sulthan Shalahuddin Nur, 2016, *Penegakan Hukum Terhadap Bangunan Di Bantaran Sungai Perspektif Masalah Mursalah (Studi Bantaran Sungai Di Jl. Joyo Tambaksari Kelurahan Merjosari Kecamatan Lowokwaru Kota Malang)*, Fakultas Hukum Syariah Universitas Islam Negeri Maulana Malik Ibrahim.

Peraturan Perundang – undangan:

Undang – Undang Dasar Republik Indonesia Tahun 1945

Undang – Undang Nomor 5 Tahun 1960 tentang Peraturan Dasar Pokok – Pokok Agraria

Undang – Undang Republik Indonesia No. 26 Tahun 2007 tentang Penataan Ruang

Undang – Undang Republik Indonesia No. 1 Tahun 2011 tentang Perumahan dan Kawasan Permukiman

Undang – Undang Nomor 24 Tahun 2007 tentang Penanggulangan Bencana

Peraturan Pemerintah No. 38 Tahun 2011 tentang Sungai

Peraturan Menteri Pekerjaan Umum Dan Perumahan Rakyat Republik Indonesia Nomor 28/Prt/M/2015 tentang Penetapan Garis Sempadan Sungai Dan Garis Sempadan Danau

Peraturan Daerah Kabupaten Sleman Nomor 12 Tahun 2012 tentang Rencana Tata Ruang Wilayah Kabupaten Sleman Tahun 2011 – 2031

Internet:

Slim.slemankab.go.id diakses pada hari Selasa, 22 Oktober 2019 pukul 17.00

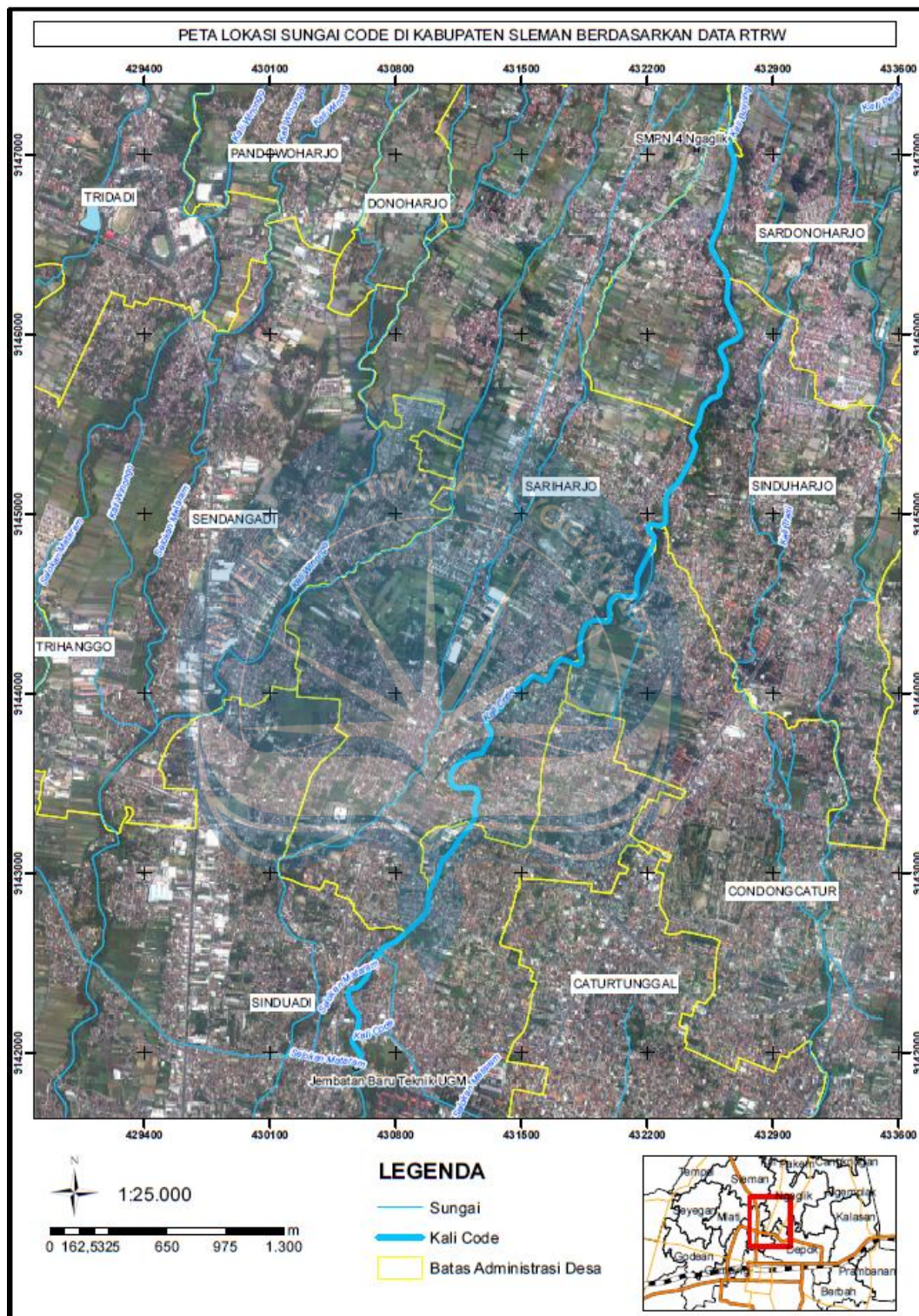

Lampiran I Peta Sungai Code di Wilayah Sleman

piran II Peta Kawasan Budidaya di Desa Sinduadi, Kecamatan Mlati
Sumber : Slim.slemankab.go.id



KEMENTERIAN PEKERJAAN UMUM DAN PERUMAHAN RAKYAT
DIREKTORAT JENDERAL SUMBER DAYA AIR
BALAI BESAR WILAYAH SUNGAI SERAYU OPAK
Alamat : Jl. Solo Km. 6 Yogyakarta 55281 Telp. (0274) 489172 Fac. (0274) 489552; <http://www.bbwsso.net/>

TANDA TERIMA

2272.

Asal Surat : UNIVERSITAS ATMA JAYA

(BECO PRICUA)

Perihal : WIN RISET.

Yogyakarta, 14-10-2019.

(.....)

Lampiran III Tanda Terima Surat dari Balai Besar Wilayah Sungai Serayu Opak



PEMERINTAH KABUPATEN SLEMAN
DINAS PERTANAHAN DAN TATA RUANG

Jalan Magelang km. 10 Beran, Tridadi, Sleman, Yogyakarta, 55511
Telepon (0274) 868548, 868405 pesawat 7264, Faksimile (0274) 868548
Website: <http://pertaru.slemankab.go.id>, E-mail: pertaru@slemankab.go.id

SURAT KETERANGAN

Nomor : 070/0956

Kepala Dinas Pertanahan dan Tata Ruang Kabupaten Sleman dengan ini menerangkan bahwa:

Nama : Bella Priscilia
No. Mahasiswa : 160512455
Pekerjaan : Mahasiswa Fakultas Hukum Universitas Atma Jaya
Yogyakarta

Telah melaksanakan penelitian dengan judul Penggunaan Sempadan Sungai Code di Wilayah Sleman Untuk Permukiman Berdasarkan Peraturan Daerah Kabupaten Sleman Nomor 12 tahun 2012 Tentang Rencana Tata Ruang Wilayah Kabupaten Sleman Tahun 2011-2031 di Dinas Pertanahan dan Tata Ruang Kabupaten Sleman.

Demikian untuk menjadikan periksa dan untuk digunakan sebagaimana mestinya.

Kepala Dinas Pertanahan
dan Tata Ruang



MUHAMMAD SUGANDI, S.H., M.Si.
Pembina Utama Muda, IV/c
NIP 19601227 199003 1 002

Lampiran IV Surat keterangan telah melakukan penelitian dari Dinas Pertanahan dan Tata Ruang Kabupaten Sleman



**KEMENTERIAN PEKERJAAN UMUM DAN PERUMAHAN RAKYAT
DIREKTORAT JENDERAL SUMBER DAYA AIR
BALAI BESAR WILAYAH SUNGAI SERAYU OPAK**

Alamat : Jl. Solo Km. 6 Yogyakarta 55281 Telp. (0274) 489172 Fac. (0274) 489552; <http://www.bbwsso.net/>

SURAT KETERANGAN

Nomor : 176/SKT-Bq/2019

Saya yang bertanda tangan dibawah ini :

Nama : Antyarsa Ikana Dani, ST, M.Eng
NIP : 19690105 199803 1 009
Jabatan : Kepala Seksi Perencanaan O dan P
Pangkat/Golongan : Pembina, IV/a
Unit Kerja : Balai Besar Wilayah Sungai Serayu Opak
Direktorat Jenderal Sumber Daya Air
Kementerian Pekerjaan Umum dan Perumahan Rakyat

Dengan ini menerangkan bahwa Mahasiswa Universitas Atma Jaya Yogyakarta tersebut di bawah ini :

No.	Nama	NIM	Program Studi	Jurusan
1.	Bella Priscilia	160512455	Fakultas Hukum	Ilmu Hukum

Telah melaksanakan wawancara terkait Permukiman yang berada di Sempadan Sungai Code serta Program yang di lakukan untuk mengatasi dampak negatif adanya permukiman di sekitar Sungai Code di Wilayah Sleman.

Demikian untuk menjadikan priksa dan untuk dipergunakan sebagaimana mestinya.

Kepala Seksi Perencanaan OP
Balai Besar Wilayah Sungai Serayu Opak

Antyarsa Ikana Dani, ST, M.Eng
NIP. 19690105 199803 1 009

Lampiran IV Surat keterangan telah melakukan penelitian dari Balai Besar
Wilayah Sungai Serayu Opak