

### BAB III

### PENUTUP

#### A. Kesimpulan

Dari hasil penelitian diketahui bahwa pelaksanaan rehabilitasi anak nakal demi kepentingan yang terbaik bagi anak antara Panti Sosial Marsudi Putra “Antasena” Magelang dan LAPAS Anak Kutoarjo adalah pada Panti Sosial Marsudi Putra “Antasena” Magelang ada beberapa hak anak yang diberikan antara lain di bidang kesejahteraan jasmani dan rohani, bidang pengajaran ketrampilan, bidang sosialisasi dengan sesama dan orang tua/keluarga, bidang pencatatan dan pemantauan perkembangan anak. Ada pula hak anak yang tidak diberikan oleh Panti Sosial Marsudi Putra “Antasena” Magelang yaitu hak anak untuk menerima pendidikan umum.

Pada LAPAS Anak Kutoarjo ada beberapa hak anak yang telah diberikan antara lain di bidang kesejahteraan rohani, bidang pendidikan dan pengajaran. Hak-hak yang belum diberikan antara lain di bidang kesejahteraan jasmani, bidang sosialisasi dengan sesama dan orang tua/keluarga.

#### B. Saran

Berdasarkan kesimpulan di atas, penulis memberikan saran :

1. Bagi penegak hukum, baik dari pemeriksaan di tingkat kepolisian sampai pada pemeriksaan di tingkat pengadilan. Agar lebih memperhatikan dan memberikan hak-hak anak dalam pemeriksaan hingga pada putusan di pengadilan dan demi kepentingan yang terbaik bagi anak.

2. Bagi LAPAS Anak dan Panti Sosial, agar pelaksanaan rehabilitasi bagi anak nakal dengan memberikan hak-hak anak dan membimbing sebaik-sebaiknya dengan tujuan agar anak dapat kembali ke masyarakat dengan baik dan menjalani hidupnya dengan baik dengan tidak mengulangi perbuatannya kembali.



## DAFTAR PUSTAKA

- Sudarto, 1977, *Hukum dan Hukum Pidana*, Alumni, Bandung.
- Muladi dan Barda Nawawi, 1984, *Teori-teori dan Kebijakan Pidana*, Alumni, Bandung.
- Prof. Mulyatno, *Azas-Azas Hukum*, 1986, Alumni, Bandung.
- Rahardjo Satjipto, *Ilmu Hukum*, 1986, Alumni, Bandung.
- Supramono Gatot, 2000, *Hukum Acara Pengadilan Anak*, Djambatan, Jakarta.
- Soeaidy Sholeh, dan Zulkhair, 2001, *Dasar Hukum Perlindungan Anak*, CV. Novindo Pustaka Mandiri, Jakarta,
- Loqman loebby, dalam makalah Makbul Padmanegara, tanpa tahun, *Kebijakan Polisi Negara RI Dalam Menangani Anak Yang Berhadapan Hukum*.
- Endang Sumiarni, *Kajian Hukum Kekerasan Anak Dalam Lingkup Pendidikan*, disampaikan dalam Seminar yang diselenggarakan oleh Yayasan Marsudirini Cabang Jl. Matraman Raya Jakarta bagi para guru Marsudirini, pada hari Sabtu tanggal 2 Desember 2006, di Aula Marsudirini Jl. Matraman Raya 129 Jakarta Timur.
- Paulus Hadi Suprpto, Makalah *Peradilan Anak Restoratif: Prospek Hukum Pidana Anak Indonesia*, disampaikan dalam Penataran Regional Hukum Pidana dan Kriminologi, kerja sama ASPEHUPIKI dan Fakultas Hukum Universitas Diponegoro, Semarang 15-17 April 2006.
- , Makalah *Peradilan Anak Di Indonesia Dalam Konteks Resolusi PBB 40/33*, disampaikan dalam rangka Studium Generale Fakultas Hukum Unika Atma Jaya Yogyakarta, 16 Desember 1995.
- Mohammad Farid, Makalah *Hak-hak Anak yang Disangka, Didakwa, dan Dinyatakan Bersalah Melanggar Hukum Pidana : Standar Internasional*, tanpa tahun.
- Suparno Agus, Makalah *Kebijakan dan Pelayanan Anak yang Berkonflik dengan Hukum*, tanpa tahun.

Purnianti, Makalah *Kenakalan Remaja Di Kota Besar*, disampaikan pada Seminar Kriminologi IV "*National Trends In Crime*", diselenggarakan atas kerja sama Fakultas Hukum Undip ASPEHUPIKI dan Program kerja sama Hukum Indonesia-Belanda.

Kamil Iskandar, *Makalah Peradilan Anak*, Yogyakarta 17 April 2006.

Kamil Soemarno, *Makalah Kebijakan dalam Menangani Anak yang Berhadapan dengan Hukum*, tanpa tahun.

#### Peraturan Perundang-undangan

Undang-Undang Dasar Negara RI Tahun 1945

Undang-Undang Nomor 73 Tahun 1958 tentang Berlakunya Undang-Undang Nomor 1 Tahun 1946 tentang Peraturan Hukum Pidana Untuk Seluruh Wilayah RI dan Mengubah Kitab Undang-Undang Hukum Pidana, Lembaran Negara RI Tahun 1958 Nomor 127.

Undang-Undang Nomor 1 Tahun 1974 tentang Perkawinan, Lembaran Negara RI Tahun 1974 Nomor 1.

Undang-Undang Nomor 4 Tahun 1979 tentang Kesejahteraan Anak, Lembaran Negara RI Tahun 1979 Nomor 32.

Undang-Undang Nomor 1 Tahun 1981 tentang Hukum Acara Pidana, Lembaran Negara RI Tahun 1981 Nomor 76.

Undang-Undang Nomor 12 Tahun 1995 tentang Pemasyarakatan, Lembaran Negara RI Tahun 1995 Nomor 77.

Undang-Undang Nomor 3 Tahun 1997 tentang Pengadilan Anak, Lembaran Negara RI Tahun 1997 Nomor 3.

Undang-Undang Nomor 23 Tahun 2002 tentang Perlindungan Anak, Lembaran Negara RI Tahun 2002 Nomor 109.

Keputusan Presiden RI Nomor 36 Tahun 1990 tentang Pengesahan Convention On The Rights Of The Child 1989, Lembaran Negara RI Tahun 1990 Nomor 57

Peraturan Pemerintah Nomor 31 Tahun 1999 tentang Pembinaan Dan Pembimbingan Warga Binaan Pemasyarakatan, Lembaran Negara RI Tahun 1999 Nomor 68.

Semarang, 28 Mei 2007

nomor : W9-PP.02.02- 326  
ampiran : -  
perihal : Permohonan Ijin Penelitian

Kepada Yth. :  
Dekan Fakultas Hukum  
Universitas Atma Jaya Yogyakarta  
Di-  
YOGYAKARTA

Sehubungan dengan surat Saudara tanggal 24 Mei 2007 Nomor : 0366/V perihal tersebut pada pokok surat, dengan ini kami beritahukan bahwa pada prinsipnya kami tidak keberatan dan dapat memberikan ijin kepada mahasiswa :

N a m a : THERESIA YUDHI KARTIKA SARI  
NIM : 8224/H  
Fakultas : Hukum  
Universitas : Universitas Atma Jaya Yogyakarta

Untuk mengadakan penelitian di Lembaga Pemasyarakatan Anak Kutoarjo dalam rangka penyusunan skripsi dengan judul :

“ PELAKSANAAN REHABILITASI ANAK SEBAGAI PELAKU TINDAK PIDANA DEMI KEPENTINGAN YANG TERBAIK BAGI ANAK “

dengan ketentuan sebagai berikut :

1. Sebelum pelaksanaan kegiatan supaya dikonsultasikan terlebih dahulu dengan Kepala Lembaga Pemasyarakatan Anak Kutoarjo.
2. Mematuhi segala peraturan yang berlaku di Lembaga Pemasyarakatan Anak Kutoarjo.
3. Setelah selesai kegiatan supaya menyerahkan 1 (satu) exemplar buku hasil penelitian kepada Kantor Wilayah Departemen Hukum Dan Hak Asasi Manusia Jawa Tengah.
4. Ijin ini berlaku sejak surat ini dibuat sampai dengan selesai.

Demikian untuk menjadikan maklum adanya.



Tembusan Kepada YTh.

1. Kepala Lembaga Pemasyarakatan Anak Kutoarjo di Kutoarjo.
2. Sdr. Theresia Yudhi Kartika Sari , Mhs. Fak Hukum Universitas Atmajaya Yogyakarta.
3. Arsip.

**SURAT - KETERANGAN**

Nomor : W9.Et-PP.02.02 - 552

Yang bertanda tangan dibawah ini, Kepala Lembaga Pemasyarakatan Anak Kutoarjo  
menerangkan bahwa :

N a m a : **THERESIA YUDHI KARTIKA SARI**  
N I M : 03 05 08224  
Fakultas : ILMU HUKUM  
Program Kekhususan : PERADILAN DAN PENYELESAIAN SENGKETA HUKUM  
Universitas : UNIVERSITAS ATMA JAYA YOGYAKARTA

Berdasarkan Surat Ijin Penelitian dari Kantor Wilayah Departemen Hukum dan HAM Jawa Tengah Tanggal 28 MEI 2007 Nomor : W9-PP.02.02 – 326. Benar-benar telah melakukan penelitian di tempat kami, dalam rangka menyelesaikan tugas akhir penulisan skripsi yang berjudul “ **PELAKSANAAN REHABILITASI ANAK SEBAGAI PELAKU TINDAK PIDANA DEMI KEPENTINGAN YANG TERBAIK BAGI ANAK** “. Dari tanggal 07 MEI 2007 hingga selesai, dan selama melakukan penelitian menunjukkan aktifitas yang baik.

Demikian surat keterangan ini dibuat untuk dipergunakan seperlunya.

Kutoarjo, 09 Mei 2007

Kepala,



**NUR-SALIM, Bc.IP, S.Pd, M.Si**  
NIP. 040 031 053

DEPARTEMEN SOSIAL REPUBLIK INDONESIA  
DIREKTORAT JENDERAL PELAYANAN DAN REHABILITASI SOSIAL  
PANTI SOSIAL MARSUDI PUTRA  
" ANTASENA "

Jl. Raya Magelang-Purworejo KM 14 Salaman Magelang KP. 56162 Telp/Fax. (0293) 335293

SURAT KETERANGAN

Nomor : 182a/I/01/VI-2007

Kepala Panti Sosial Marsudi Putra " ANTASENA " Magelang menerangkan dengan sesungguhnya bahwa mahasiswa di bawah ini :

Nama : THERESIA YUDHI KARTIKA SARI  
N I M : 8224 / H  
Program Kekhususan : Peradilan dan Penyelesaian Sengketa  
Mahasiswa : Universitas Atma Jaya Yogyakarta

Telah melaksanakan penelitian di Panti Sosial Marsudi Putra "ANATSENA" Magelang untuk penulisan karya ilmiah akhir dengan judul " PELAKSANAAN REHABILITASI ANAK SEBAGAI PELAKU TINDAK PIDANA DEMI KEPENTINGAN YANG TERBAIK BAGI ANAK ".

Demikian Surat Keterangan ini dibuat untuk dipergunakan sebagaimana mestinya.



## JADWAL BIMBINGAN SOSIAL DASAR PSMP "ANTASENA" MAGELANG TAHUN 2007

JAM	SENIN	SELASA	RABU	KAMIS	JUM'AT	SABTU	MINGGU
04.30 – 05.00	Sholat subuh	Sholat Subuh	Sholat Subuh	Sholat Subuh	Sholat Subuh	Sholat Subuh	Sholat Subuh
05.00 – 05.30	MFD/ KORAMIL	MFD/ KORAMIL	MFD/ KORAMIL	MFD/ KORAMIL	MFD/ KORAMIL	MFD/ KORAMIL	Apel Pagi
05.30 – 06.30	MFD/ KORAMIL	MFD/ KORAMIL	MFD/ KORAMIL	MFD/ KORAMIL	MFD/ KORAMIL	MFD/ KORAMIL	Kebersihan Lingk Asrama
06.30 – 07.15	Makan pagi	Makan pagi	Makan pagi	Makan pagi	Makan pagi	Makan pagi	Makan pagi
07.15- 0730	Persiapan kegiatan	Persiapan kegiatan	Persiapan kegiatan	Persiapan kegiatan	Persiapan kegiatan	Persiapan kegiatan	Persiapan kegiatan
07.30 – 08.15	Upacara bendera	Bim Mental Psikologi	Morning Metting	Mental Psikologi	Senam pagi	Konselling & terapi	Pemeliharaan & Kebersihan Lingk Mandiri
08.15 – 09.00	Etika Sosial	Bim Mental Psikologi	Morning Metting	Mental Psikologi	Pemeliharaan & Kebersiha Lingk.	Konseling Terapi	
09.00 – 09.45	Etika Sosial	Pemeliharaan & Kebersiha Lingk.	Kewiraswastaan	Ketrampilan Pokok Dasar	Pemeliharaan & Kebersiha Lingk.	Konseling Terapi	
09.45 – 10.15	Istirahat	Istirahat	Istirahat	Istirahat	Istirahat	Istirahat	Istirahat
10.15 – 11.00	Bimb. Sosial Kelompok	Pemeliharaan & Kebersiha Lingk.	Kemasyarakatan	Ketrampilan Pokok Dasar	Persiapan Sholat Jum'at	Pengenalan Ketrampilan Pilihan	
11.00 – 11.45	Bimb. Sosial Kelompok	Pemeliharaan & Kebersiha Lingk.	Kemasyarakatan	Ketrampilan Pokok Dasar	Persiapan Sholat Jum'at	Pengenalan Ketrampilan Pilihan	
11.45 – 14.45	Isoma	Isoma	Isoma	Isoma	Isoma	Isoma	Olah Raga Mandiri
14.45 – 15.30	Olah Raga	Ketrampilan Pokok Dasar.	MFD	Olah Raga	Istirahat	Olah Raga	
15.30- 16.15	Olah Raga	Ketrampilan Pokok Dasar.	MFD	Olah Raga	Kesehatan Mental	Olah Raga	
16.15 – 17.00	Olah Raga	Ketrampilan Pokok Dasar.	MFD	Olah Raga	Kesehatan Mental	Olah Raga	
17.00 – 19.15	Isoma	Isoma	Isoma	Isoma	Isoma	Isoma	Isoma
19.15 – 20.00	Relasi Sosial	Kesenian & Rekreasi	Bimb. Keagamaan	Bimb. Keagamaan	Bimb. Keagamaan	Kesenian dan Rekreasi	Kesadaran Hukum
20.00 – 20.45	Relasi Sosial	Kesenian & Rekreasi	Bimb. Keagamaan	Bimb. Keagamaan	Bimb. Keagamaan	Kesenian dan Rekreasi	Kesadaran Hukum
20.45 – Selesai	Apel Malam	Apel Malam	Apel Malam	Apel Malam	Apel Malam	Apel Malam	Apel Malam

(ISOMA : Istirahat Sholat Makan)

Magelang, 2 Januari 2007

Plh. Kasie Rahabsos.



Dr. RUH SANYOTO, MP  
NIP. 170020867





## JADWAL BIMBINGAN SOSIAL LANJUTAN PSMP " ANTASENA " MAGELANG TAHUN 2007

JAM	SENIN	SELASA	RABU	KAMIS	JUM'AT	SABTU	MINGGU
04.30 – 05.00	Sholat Subuh	Sholat Subuh	Sholat Subuh	Sholat Subuh	Sholat Subuh	Sholat Subuh	Sholat Subuh
05.00 – 05.30	Apel pagi	Apel Pagi	Apel Pagi	Apel Pagi	Apel Pagi	Apel Pagi	Apel Pagi
05.30 – 06.30	Kebersihan Lingk Asrama	Kebersihan Lingk Asrama	Kebersihan Lingk Asrama	Kebersihan Lingk Asrama	Kebersihan Lingk Asrama	Kebersihan Lingk Asrama	Kebersihan Lingk Asrama
06.30 – 07.15	Makan pagi	Makan pagi	Makan pagi	Makan pagi	Makan pagi	Makan pagi	Makan pagi
07.15- 0730	Persiapan kegiatan	Persiapan kegiatan	Persiapan kegiatan	Persiapan kegiatan	Persiapan kegiatan	Persiapan kegiatan	Istirahat
07.30 – 08.15	Upacara bendera	Mental Psikologi	Morning Meeting	Konseling Terapi	Olah raga Kebugaran	Kebersihan Lingkungan	
08.15 – 09.00	Jurnal Kelayan	Mental Psikologi	Morning Meeting	Konseling Terapi	Sda	Sda	
09.00 – 09.30	Istirahat	Istirahat	Istirahat	Istirahat	Istirahat	Istirahat	
09.30 – 10.15	Ketrampilan pokok	Kewiraswastaan	Ketrampilan Pokok	Ketrampilan Pokok	Etika Sosial	Ketrampilan Pilihan	
10.15 – 11.00	Ketrampilan pokok	Bimb. Sosial Kelompok	Ketrampilan Pokok	Ketrampilan Pokok	Sda	Ketrampilan Pilihan	
11.00 – 11.45	Ketrampilan pokok	Bimb. Sosial Kelompok	Ketrampilan Pokok	Ketrampilan Pokok	Persiapan Sholat Jum'at	Ketrampilan Pilihan	
11.45 – 14.45	Isoma	Isoma	Isoma	Isoma	Isoma	Isoma	
14.45 – 15.30	Kesehatan Mental	Ketrampilan Pokok	MFD	Olah Raga	Kepramukaan	Olah Raga	Olah Raga Mandiri
15.30- 16.15	Kesehatan Mental	Ketrampilan Pokok	MFD	Olah Raga	Kepramukaan	Olah Raga	Olah Raga Mandiri
16.15 – 17.00	Sanitasi/kes. Masy.	Ketrampilan Pokok	MFD	Olah Raga	Kepramukaan	Olah Raga	Olah Raga Mandiri
17.00 – 19.15	Isoma	Isoma	Isoma	Isoma	Isoma	Isma	Isoma
19.15 – 20.00	Relasi Sossia & Kemasayarakatan	Pranotocoro	Bimb. Keagamaan	Bimb. Keagamaan	Bimb. Keagamaan	Kesenian & Rekreasi	Kesadaran Hukum
20.00 – 20.45	Relasi Sossia & Kemasayarakatan	Pranotocoro	Bimb. Keagamaan	Bimb. Keagamaan	Bimb. Keagamaan	Kesenian & Rekreasi	Kesadaran Hukum
20.45 – Selesai	Apel Malam	Apel Malam	Apel Malam	Apel Malam	Apel Malam	Apel Malam	Apel Malam

(ISOMA : Istirahat Shalat Maken Untuk Sholat Dhuhar dan magrib berjamaah

Berlaku mulai tanggal 2 April 2007

Magelang, 2 Januari 2007

Plh. Kasie Rahabsos,



Drs. RUH SANYOTO, MP  
NIP. 170020867

NOMINATIF KELAYAN PSMP "ANTASENA" MAGELANG 30 APRIL 2007

NO	NAMA KELAYAN	NO RRG.	TEMPAT & TGL.LAHIR	PEND	AGAMA	KENAKALAN	SKOR	NAMA ORTU /WALI	PEKERJAAN	A L A M A T
1	2	3	4	5	6	7	8	9	10	11
1.	Dida Agustian	2460	Jepara, 7-2-1992	SD	Islam	Keluyuran	5	Nyasiran	Buruh	Bapangan Teneger Rt 03/IV, Bapangan, Jepara
2.	AL Vianto Pranowo	2461	Pb.lingga, 26-11-1991	SD	Islam	Keluyuran	5	Yuliani	Dagang	Kemirirejo Jl. Angrek I/43 Rt 03/IV, Kemirirejo, Magelang.
3.	Achmad Mukhlis Alamisti	2462	Bogor, 23-5-1993	SD	Islam	Keluyuran	5	Mutiab	Petani	Ngoto, Deyangan, Mertoyudan, Magelang.
4.	Edi Suryanto	2463	Magelang, 10-5-1989	SD	Islam	Keluyuran/ Mencuri/ Miras	7,3/ 7,7	Rukun	Buruh tani	Pringtali Rt 6/2, Jogonegoro, Mty, Magelang
5.	Sarkim Apriyanto	2465	Cilacap, 13-4-1991	SMK	Islam	Keluyuran	4,3	Tasah	Buruh tani	Cipiyung Rt 05/12, Madusari, Wanareja, Cilacap
6.	Andi	2466	Cilacap, 28-1-1990	SMP	Islam	Kel / Miras	5/4	Rusmanto	Tani	Cisani Rt 03/IX, Bantar, Wanareja, Cilacap
7.	Sugeng	2468	Cilacap, 10-3-1989	STM	Islam	Miras/ Kel	4/4	Wasim	Buruh Tani	Pak Pandi, Jojogan Rt 01/17, Wanareja, Cilacap
8.	Herdiana	2469	Cilacap, 25-10-88	SMP	Islam	Keluyuran	4,7	Adnan	Buruh Tani	Cipiyung Rt 05/12, Madusari, Wanareja, Cilacap
9.	Mansur Hidayat	2471	Cilacap, 22-2-1991	SMP	Islam	Keluyuran	4,3	Mahmudi	Buruh tani	Nangka Pausar Rt 02/ IX, Limbangan, Wanareja, Cilacap
10.	Ahmad Sunjiarto	2472	Aceh, 23-9-1990	SMP	Islam	Miras/Kel	7/6	Kamisah	Buruh tani	Karangendot, Rt 05/3, Limbangan, Wanareja, Cip
11.	Joni	2473	Cilacap, 17-6-1989	SD	Islam	Keluyuran	6	Daryo	Sopir	Cimalati Rt 01/9, Madusari, Wanareja, Cilacap
12.	Fauzi	2475	Wn.sobo, 22-2-91	SMP	Islam	Keluyuran	5	Parno	Buruh Bang	Sarimulyo Rt 06/II, Tawangasari, Wonosobo.
13.	Wahyu Anwar	2477	Wn.sobo, 21-4-89	SMP	Islam	Keluyuran	5	Rob Sukemi	Buruh tani	Sarimulyo Rt 7/II, Tawangasari, Wonosobo.
14.	Surokman	2479	Wn.sobo, 2-8-1990	SMP	Islam	Keluyuran	4	Abdul Karim	Buruh tani	Sarimulyo Rt 4/II, Tawangasari, Wonosobo.
15.	Mega Aji Hamdani	2480	Wn.sobo, 22-4-88	SMP	Islam	Berkelahi/ Kel	4/ 4	Chamin	Buruh	Kemiri Rt 01/ I, Sukorejo, Mojotengah.
16.	Hartono	2481	Wn.sobo, 17-4-89	MTs	Islam	Keluyuran	5	Kolik	Tani	Depok Rt 02/ II Sukorejo, Mojotengah, Wonosobo.
17.	Taufiq Nur Hidayano R.	2487	Tuban . 8-4-1991	SD	Islam	Bolos Sekolah	5	Sutyem	Polwan	Durungan Rt 47/ Rw 22, Wates , Kulonprogo.
18.	Sukirno	2488	Pkl. 30-12-1988	SLTP	Islam	Mencuri	4,5	Noto	Tani	Ds. Bubak Rt 02/ IV, Kandangserang, Pekalongan.
19.	Munlihin	2489	Pkl. 11-5-1989	SLTP	Islam	Mencuri	4	Taslan	Tani	Ds. Bubak Rt 01/ I, Kandangserang, Pekalongan.
20.	Bayu Adi Nugrah	2490	Magelang, 13-5-91	SMP	Islam	Keluyuran	5,3	Muh Sobib	Sopir	Cebongan lor 02/VIII, Damurejo, Mertoyudan, Mlg
21.	Aris Nur Rohman	2491	Magelang, 16-1-88	SMU	Islam	Miras/ Kel	4/ 5	Rohmat	Buruh tani	Sigren Rt 02/ , Dukun, Muntlan, Magelang
22.	Penski	2492	Mel. 21-8-1990	SMP	Islam	Keluyuran	6,6	Mustif	Buruh tani	Nerajek III Rt 05/III, Nerajek, Mngkid, Magelang
23.	Fa'dnul Rozan	2493	Jepara, 15-7-1989	MTs	Islam	Kel/ mencuri	5/5	Sardi	Buruh	Ds. Lebuawu Rt 14/III, Pecanean, Jepara.
24.	Slamet Heriyanto	2494	Jepara, 21-5-1988	MTs	Islam	Miras/ Kel	5/ 4	Tunijan	Buruh	Karanganyar, Kaligarang Rt 06/II, Keling, Jepara.
25.	Budiyanto	2495	Jepara, 11-9-1989	SD	Islam	Mencuri/ Berkelahi/ Kel	3,5/ 4/ 5	Tasmant.	Dagang	Mojo Rt 12/VI, Kalibarang, Keling, Jepara.
26.	M. Satriawan Albusoiri	2496	Kudus, 31-7-1992	SD	Islam	Keluyuran/ Berkelahi	7,3/ 5,5	Tajudin	Guru	Padurenan Rt 02/II, Sudimoro, Gebog, Kudus
27.	Zaenal Rivanda	2498	Jepara, 4-3-1989	SMP	Islam	Kel /Berkelahi	3/5	Sujono	Wiraswasta	Bakalan, Kaligarang Rt 16/IV, Keling, Jepara.

28.	Aprilianto Zaenal	2499	Jepara, 12-4-1991	SMP	Islam	Keluyuran	5,3	Krisna	Buruh	Ds. Kaligarang Rt 19/VI, Keling, Jepara
29.	Edi Istanto	2501	Tmg., 27-7-1990	SMP	Islam	Berkelahi/ Kel	6/ 6	Istanar	Tani	Wangunsuko, Sukomarto, Jumo, Temanggung
30.	Ahmad Hamdani	2504	Kudus, 24-12-1990	SMP	Islam	Keluyuran	5	Junari	Buruh tani	Godekan Rt 02/III, Jumo, Temanggung
31.	Muzidin	2505	Tmg., 25-7-1991	MTs	Islam	Keluyuran	4,5	Tambah Slamet	Tani	Padureso Rt 05/I, Jumo, Temanggung
32.	Wahid Mustakim	2506	Tmg., 7-5-1990	SMP	Islam	Keluyuran	4	Retno Dumilah	Tani	Godekan Rt 02/III, Jumo, Temanggung
33.	Widiya	2507	Tmg., 14-6-1990	SMP	Islam	Mencuri/ berkelahi/ Kel	5/ 5/5	Mistirah	Tani	Godekan Rt , Jumo, Temanggung
34.	M. Asep Eka Suhendra	2508	Tmg., 4-9-1990	MTs	Islam	Keluyuran	4,3	Mnkarom	Tani	Padureso Rt 01/I, Jumo, Temanggung
35.	Nur Khafidzin	2509	Tmg., 7-3-1991	MTs	Islam	Keluyuran	4,3	Ma'afi	Tani	Padureso Rt 05/I, Jumo, Temanggung
36.	Subkhan	2512	Tmg., 5-4-1989	SMP	Islam	Mencuri	5	Markiyah	Swasta	Padureso Rt , Jumo, Temanggung
37.	Slamet Sulisty	2513	Tmg., 22-9-1989	SMP	Islam	Keluyuran	4,6	Maryoto	Tani	Godekan Rt 02/III, Jumo, Temanggung
38.	Setiawan	2514	Tmg., 25-6-1991	SMP	Islam	Keluyuran	5,3	Tuhus	Buruh	Godekan Rt , Jumo, Temanggung
39.	Khoiril Anam	2516	Tmg., 13-10-1988	SMK	Islam	Keluyuran	4,3	Salaman	Sopir	Padureso Rt , Jumo, Temanggung
40.	M. Arifin	2520	Semarang 24-4-1988	SMP	Islam	Miras/ Berkelahi/ Kel	5/ 5/ 6	Sumeri	Buruh tani	Candikidal Rt 1/8, Candirejo, Tuntang, Semarang.
41.	Fajar Handoko	2522	Semarang 7-7-1990	SD Klas6	Islam	Keluyuran	4	Sarman	Buruh tani	Cikal Rt 04/3, Tuntang, Tuntang, Semarang.
42.	Gunawan Dwi Rumpoko	2523	Magelang 9-3-1991	SMP	Islam	Keluyuran	4	Maryanto	Buruh tani	Clapar Rt 02/VI, Ngawen, Muntlan, Magelang.
43.	Muhammad Arif	2524	Magelang 8-4-1988	SMP	Islam	Keluyuran	4	Supriyanto	Buruh tani	Clapar Rt 01/VI, Ngawen, Muntlan, Magelang.
44.	Chazrul Rahmat	2525	Banyumas, 28-5-1988	SMP	Islam	Keluyuran/ Miras	6/ 7	Khasan	Swasta	Jl Cikalang No. 16 Teluk Perwu Rt 07/13, Cilacap
45.	Sutarno	2528	Cilacap, 6-4-1988	SMP	Islam	Mencuri/ Berkelahi	4/4	Edi Winoto	Tani	Jl Kutilang Rt 06/ II Slarang, Kesugihan, Cilacap
46.	Robi Trianto	2529	Cilacap, 13-9-1989	SMP	Islam	Keluyuran/ Miras	5/4	San Sumarto Wanto	Tani	Jl Jawa Gunung Sumping Rt 01/IV, Cilacap Tengah, Cilacap.
47.	Sarwo Edi	2530	Kudus, 20-12-1990	SMP	Islam	Keluyuran	4	Sareno	Buruh	Ds. Lambangan Rt 07/II, Undaan, Kudus.
48.	Eliwan Sandhi	2531	Kudus, 31-5-1991	SMP	Islam	Keluyuran	4	Taman	Swasta	Ds. Lambangan Rt 02/II, Undaan, Kudus.
49.	Deni Saputro	2532	Klaten 27-5-1990	SD	Islam	Miras	7	Nanang Kuswanto	Swasta	Bitaran Rt 13/ Rw V, Ngolodono, Karangdowo, Klaten
50.	Subagyo	2534	Banyumas, 3-3-1990	SLTP	Islam	Miras/ Keluyuran	5,2/ 5	Sawingah	Tani	Purwodadi Rt 01/II Purwodadi, Kembaran, Banyumas
51.	Unggul Prihatin	2536	Banyumas, 30-3-1988	SMP	Islam	Mencuri/ miras/ Kei	4/5/ 5	Subadri	Buruh	Purwodadi Rt 01/II Purwodadi, Kembaran, Banyumas
52.	Agus Riyanto	2538	Banyumas, 12-3-1991	SMP	Islam	Keluyuran	3	Sumarjo	Buruh tani	Purwodadi Rt 01/II, Purwodadi, Kembaran, Banyumas
53.	Arif Putra Pratama	2540	Tmg., 17-4-1991	SD	Islam	Keluyuran	5	Basuki	Swasta	Krajan Rt 01/7, Petirrejo, Ngadirejo, Temanggung
54.	Agus Santoso	2542	Pw.rejo, 13-8-1989	SD	Islam	Keluyuran	5,6	Purwanto	Buruh	Roworejo Rt 4/1, Grabag, Purworejo

55.	Zainal hadi	2543	Jakarta, 2-1-1990	SMP	Islam	Keluyuran/ Mencuri	4/6	Lukman Hadi	Swasta	Roworejo Rt 4/1, Grabag, Purworejo
56.	Sucipto	2544	Pw.rejo, 12-10-89	SMP	Islam	Berkelahi	4	Sucipto	Buruh tani	Buhusari Rt 3/2, Karangduwur, Kemiri, Purworejo.
57.	Sutyoso	2546	Pw.rejo, 1-3-1989	SMP	Islam	Miras/ Keluyuran	5/ 5,3	Painem	Buruh	Bedono Karangduwur Krajan Rt 1/2, Kemiri, Purworejo.
58.	Iwan Sudarso	2547	Pw.rejo, 12-12-89	SD	Islam	Keluyuran	3	Juradi/ Aristo	Tani	Paretulus Rt 2/1, Trimliyo, Grabag, Purworejo.
59.	Muhammad Badrudin	2548	Pw.rejo, 21-3-1989	SMP	Islam	Keluyuran	5,6	Sirun	Tani	Paretulus Rt 2/1, Trimliyo, Grabag, Purworejo.
60.	Etoh Suparyoto	2550	Pw.rejo, 15-5-1992	SD	Islam	Mencuri/ Keluyuran	5,4/ 4,3	Miko	Tani	Dukuh wetan, Meglung Lor Rt 2/1, Pituruh, Purworejo.
61.	Nur Hadi	2553	Demak, 19-6-1990	SMP	Islam	Keluyuran	4	Kasmidi	Petani	Rejosari Rt 04/5, Kedondong, Gajah, Demak.
62.	Pandi Adhy Agustiyanto	2554	Demak, 21-8-1988	SMP	Islam	Keluyuran/ Miras	6,7/ 7	Dedy Adhy Supriyatnan	Swasta	Sempul Wadah Rt 05/3, Bintoro, Demak.
63.	Hari Prasetyo	2555	Wnosobo, 17-8-1991	SD	Islam	Keluyuran	4	Hadi Suwarno	Buruh	Sarimulyo Rt 04/II, Tawang Sari, Wonosobo.
64.	Yanuwat Arrofiq	2556	Magelang, 11-1-1990	SMP	Islam	Keluyuran	5,4	Asmawi	Sopir	Mlangen Rt 12/1, Menoreh, Salaman, Magelang.
65.	Keliek Kasmadi	2557	Wn.giri, 6-12-1988	SMK	Islam	Keluyuran	4	Katun	Tani	Wates Rt 03/VI, Bangsri, Purwantoro, Wonogiri
66.	Ndaru Sugianto	2558	Wn.giri, 27-4-1988	SMK	Islam	Keluyuran	4	Sutrisno	Tani	Wates Rt 04/IV, Bangsri, Purwantoro, Wonogiri
67.	Ahmad Fatchur Rozaq	2564	Magelang, 16-12-1993	SD Has6	Islam	Mencuri/ keluyuran	6/4	Sugeng Cahyono		Pagiran, Jambengwangi Rt 27/13, Secang, Magelang
68.	Widayat Prasetya	2565	Semarang, 12-11-89	SMP	Islam	Keluyuran	4	Suramin	Buruh tani	Thompakan Rt 03/III, Thompakan, Tuntang, Sng.
69.	Ismunadi	2566	Semarang, 5-12-89	SMP	Islam	Keluyuran	4	Imam Kanafi	Buruh	Semen Rt 02/V, Thompakan, Tuntang, Sng.
70.	Muchamad Zacundin	2567	Tmg, 8-7-1990	SD	Islam	Keluyuran	4	Surahone	Buruh	Bendorejo Rt 02/IV, Mandisari, Parakan, Tmg.
71.	Mustaqim	2568	Tmg, 31-1-1991	MTs	Islam	Keluyuran	4	Muhsen Suramin	Tani	Ds. Padureso Rt 05/II, Jumo, Temanggung.
72.	Muhammad Wahid	2570	Tmg, 17-1-1988	MTs	Islam	Keluyuran	4	Ma'afi	Tani	Ds. Padureso Rt 05/I, Jumo, Temanggung.
73.	Nur Andi Saputo	2572	Jakarta, 7-12-1990	SMP	Islam	Keluyuran	4	Sukiran	Buruh	Ds. Padamara Rt 01/I, Padamara, Purbalingga
74.	Wahyu Jani Nnerobo	2574	Yogyakarta, 5-1-1990	SMP	Islam	Keluyuran	5	Sutrisno	Swasta	Ds. Kebonsari Rt 03/III, Kec/Kab. Temanggung
75.	Anis Richo Sujatmiko	2577	Jepara, 1-6-1992	MTs	Islam	Kel / Miras	6/5	Purwoto	Swasta	Ds. Gelang Rt 04/Rt I, Keling, Jepara
76.	Miftakul Uhan	2578	Jepara, 10-5-1992	SD	Islam	Keluyuran	6	Turianto	Tani	Cukuk, Tunahan Rt 17/V, Keling, Jepara
77.	Musafak Prihanton Wibahazja	2579	Jepara, 11-6-1991	SD	Islam	Keluyuran	4	M. Soleh	Swasta	Ds. Tunahan Rt 13/IV, Keling, Jepara
78.	Moh Qodzafit	2581	Kudus, 25-1-1991	MI	Islam	Keluyuran	5	Syaikhon	Daeng	Krajan Rt 01/III, Padurenan, Gebog, Kudus
79.	Mahfid Sayudin	2582	Kudus, 1-3-1990	SD	Islam	Keluyuran	4	Nur Yasin	Swasta	Krajan Rt 02/II, Padurenan, Gebog, Kudus
80.	Sarwono	2584	Wn.giri, 21-4-1989	MTs	Islam	Keluyuran	4	Sardi	Buruh	Wates wetan 02/VI, Bangsri, Purwantoro, Wn.giri
81.	Ari Setiono	2585	Cilacap, 27-1-1990	SMP	Islam	Keluyuran	4	Tukino	Buruh	Jalan Angsana No. 33 Rt 03/VIII, Tritik Kulon Cilacap Utara, Cilacap

82.	Suparmin	2587	Cilacap, 23-11-1990	SD	Islam	Keluyuran	4	santugirman	Petani	Jalan Jambert 07/II, Tritik Kulon Cilacap Utara, Cilacap
83.	Budi Haryono	2589	Cilacap, 1-1-1988	SMP	Islam	Keluyuran	4	Sujinah	Buruh	Jalan Angsana Rt 03/VIII, Tritik Kulon Cilacap Utara, Cilacap
84.	Iwan Triatmoko	2590	Cilacap, 26-1-1992	SD	Islam	Keluyuran	4	Sarto	Buruh	Jalan Pandawa Rt 01/V, Tritik Wetan, Cilacap Utara, Cilacap
85.	Sugriyanto	2591	Cilacap, 13-10-1989	SD	Islam	Keluyuran	4	Satijo	Buruh	Jalan Albiso Rt 01/VIII, Tritik Kulon Cilacap Utara, Cilacap
86.	Sutrisno	2592	Cilacap, 7-4-1991	SD	Islam	Miras/ Keluyuran	4/5	Marsudi	Buruh	Jalan Pandawa Rt 01/V, Tritik Wetan, Cilacap Utara, Cilacap
87.	Iwan Priyatna	2593	Cilacap, 13-10-1987	SD	Islam	Keluyuran	4	Supriyatin	TKW Malaysia	Jalan Cibereni No. 103 Rt 03/VIII, Donan, Cilacap Tengah, Cilacap
88.	Yudif Triawan	2594	Banjarnegara, 1-1-1990	SLTP	Islam	Keluyuran	4	Mad Fauzan	Tani	Da. Kepakisan Rt 02/Rw I, Batur, Banjarnegara
89.	Diyanto	2595	Banjarnegara, 2-11-1988	SLTP	Islam	Keluyuran	4	Abdul Hasyim	Tani	Da. Kepakisan Rt 02/Rw III, Batur, Banjarnegara
90.	Fandi Akhmad	2596	Banjarnegara, 27-10-1987	SLTP	Islam	Keluyuran/ Berkelahi	6/5	Supriyono	Tani	Da. Kepakisan Rt 02/Rw IV, Batur, Banjarnegara
91.	Musaroah	2597	Banjarnegara, 26-7-1990	SD	Islam	Keluyuran	4	Mukiyanto	Tani	Da. Kepakisan Rt 02/Rw III, Batur, Banjarnegara
92.	Poncowolo	2598	Wonogiri, 9-9-1988	SMK	Islam	Keluyuran	5,7	Untung Tri Sutrisno	Buruh	Wates wetan Rt 02/VI, Bangsri, Purwantoro, Wonogiri
93.	Agung Wahyono	2599	Wonogiri, 2-8-1990	SMP	Islam	Keluyuran	4	Suharno	Tani	Wates wetan Rt 02/VI, Bangsri, Purwantoro, Wonogiri
94.	Andhi Ardiyanto	2600	Sng, 22-6-1990	SMP	Islam	Keluyuran	4	Satiman	Buruh	Semen Rt 02/V, Tlompakan, Tuntang, Semarang
95.	Muchamad Erfani	2601	Sng, 13-3-1988	SMP	Islam	Keluyuran	5	Muji Wahyu	Buruh	Semen Rt 02/V, Tlompakan, Tuntang, Semarang
96.	Ahmad Rizki Setiawan	2602	Kudus, 28-10-1988	SMA	Islam	Keluyuran	6	Medi Abdul	Dagang	Dk. Jerabag Rt 01/Rw IX, Padurenan, Gebog, Kudus
97.	Heri Susanto	2603	Jepara, 12-8-1990	SMP	Islam	Keluyuran	4	Mulyani	Tk Kayu	Pendem Rt 02/II, Sidorejo, Kembang, Jepara
98.	Alfis Safarudin	2604	Kudus, 24-3-1990	MI	Islam	Keluyuran	5	Sobar	Penjahit	Krajan Rt 03/Rw I, Padurenan, Gebog, Kudus
99.	Iwan Susanto	2606	Pw.rejo, 30-6-1988	SLTP	Islam	Keluyuran	6	Suratman	Tani	Karangrejo Rt 02/I, Trimulyo, Grabag, Pw.rejo
100.	Wahyudi	2607	Wonogiri, 14-11-88	MTs	Islam	Keluyuran	6	Katmo	Tani	Wates Wetan Rt 03/VI, Bangsri, Purwantoro, Wng

Magelang, 30 April 2007

Plh. Kasi Reabsos

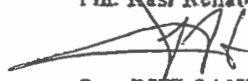
  
Drs. RUE SANYOTO, MP.  
NIP 170020867

LAMPIRAN

DAFTAR PETUGAS KEGIATAN PENERIMAAN CALON KELAYAN TANGGAL 22 S/D 28 JANUARI 2007

- A. MOTIVASI UMUM : Drs.Ruh Sanyoto,MP,Harjono,Drs.Sugiyarti S,Sugiyanto Rejo,Gidion Tennis,Agus Pujiyanto.
- B. OLAHRAGA : 1. Hari Senin : Petrus .P.U dan Darmanto,Spd  
2 Hari Selasa : Drs.Ruh Sanyoto, MP dan Nuroh Hadi.  
3. Hari Rabu : Suryanto dan M.Yunus, Aks.  
4. Hari Kamis : Widaryanto,SE dan Budi Raharjo.  
5. Hari Jum'at: Mispani,SSt dan Drs.MK. Agung,M.Si  
6. Hari Sabtu : M.Yunus, Aks dan Darmanto,Spd
- C. ASSESMENT PROBLEMATIKA : Pekerja Sosial Fungsional,
- D. DINAMIKA KELOMPOK : Mispani SSt, Widaryanto SE,Drs. MK Agung S, MSi, M Yunus, AKS
- E. PENERIMAAN KELAYAN :  
1. Penerimaan dan Registrasi : B.Budi Raharjo, Tri Sumarni.  
2. Pengasramaan : Tri Sumarni  
3. Pemeriksaan Barang Kelayan : Gidion Tennis, Agus P, Supriyadi.  
4. Pengantar ke Asrama : Darmanto,Spd, Mispani,SSt, Nuroh Hadi  
5. Administrasi dan Motivasi : Pekerja Sosial Fungsional  
6. Akomodasi Tamu dan SPPD : Yuliatun Retno

Magelang, 2 Januari 2007

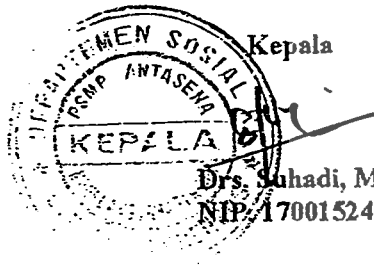

Plh.Kasie Rehabsos

Drs. Ruh Sanyoto, MP  
NIP. 170020867

## JADWAL KEGIATAN CAJON KELAYAN DARI TANGGAL 22 JANUARI S/D 28 JANUARI 2007

JAM	SENIN	SELASA	RABU	KAMIS	JUM'AT	SABTU	MINGGU
04.30 – 05.00	Sholat Subuh	Sholat Subuh	Sholat Subuh	Sholat Subuh	Sholat Subuh	Sholat Subuh	Sholat Subuh
05.00 – 05.15	Apel Pagi	Apel Pagi	Apel Pagi	Apel Pagi	Apel Pagi	Apel Pagi	Apel Pagi
05.15 – 06.00	Senam Pagi	Senam Pagi	Senam Pagi	Senam Pagi	Senam Pagi	Senam Pagi	Senam Pagi
06.00 – 06.30	Kebersihan Lingk Asrama	Kebersihan Lingk Asrama	Kebersihan Lingk Asrama	Kebersihan Lingk Asrama	Kebersihan Lingk Asrama	Kebersihan Lingk Asrama	Kebersihan Lingk Asrama
06.30 – 07.15	Makan pagi	Makan pagi	Makan pagi	Makan pagi	Makan pagi	Makan pagi	Makan pagi
07.15 – 08.00	Penerimaan /Assesment Problem	Penerimaan /Assesment Problem	Penerimaan /Assesment Problem	Assesment Problematika/ Dinamika Kelompok	S K J	Motivasi	Istirahat
08.00 – 08.45	Penerimaan kelayan	Penerimaan kelayan	Penerimaan kelayan	sda	S K J	Motivasi	
08.45 – 09.30	Penerimaan kelayan	Penerimaan kelayan	Penerimaan kelayan	sda	Assesment Problematika	Dinamika Kelompok	
09.30 – 10.00	Penerimaan kelayan	Penerimaan kelayan	Penerimaan kelayan	Istirahat	Istirahat	Istirahat	
10.00 – 10.45	Penerimaan kelayan	Penerimaan kelayan	Penerimaan kelayan	Motivasi Umum	Assesment Problematika	Dinamika Kelompok	
10.45 – 11.30	Penerimaan kelayan	Penerimaan kelayan	Penerimaan kelayan	Sda	Assesment Problematika	Assesment Problematika	
11.30 – 12.15	Penerimaan kelayan	Penerimaan kelayan	Penerimaan kelayan	sda	Assesment Problematika	Assesment Problematika	
12.15 – 14.15	ISOMA	ISOMA	ISOMA	ISOMA	ISOMA	ISOMA	ISOMA
14.15 – 15.00	Istirahat	Istirahat	Istirahat	Istirahat	Istirahat	Istirahat	Istirahat
15.00 – 15.45	Olah Raga	Olah Raga	Olah Raga	Olah Raga	Olah Raga	Olah Raga	Olah Raga
15.45 – 16.45	Olah Raga	Olah Raga	Olah Raga	Olah Raga	Olah Raga	Olah Raga	Olah Raga
16.45 – 19.15	ISOMA	ISOMA	ISOMA	ISOMA	ISOMA	ISOMA	ISOMA
19.15 – 20.00	Bimb Kreatif	Bimb Kreatif	Bimb Kreatif	Bimb Kreatif	Bimb Kreatif	Bimb Kreatif	Bimb Kreatif
20.00 – 20.45	Bimb Kreatif	Bimb Kreatif	Bimb Kreatif	Bimb Kreatif	Bimb Kreatif	Bimb Kreatif	Bimb Kreatif
20.45 – Selesai	Apel Malam	Apel Malam	Apel Malam	Apel Malam	Apel Malam	Apel Malam	Apel Malam

- NB. 1. Motivasi dilakukan setiap kelayan datang  
 2. Bimb. Kreatif oleh petugas piket malam.  
 3. Petugas lainnya terlampir  
 (ISOMA : Istirahat Shalat Makan)

Magelang, 2 Januari 2007

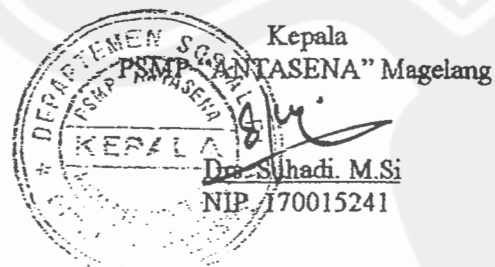

Pih. Kasie Rehabsos

Drs. Ruh Sanyoto, MP  
 NIP. 170020867

Relabsos 6/07

# GARIS – GARIS BESAR BIMBINGAN

Mata Bimbingan :

DINAMIKA KELOMPOK

*Pada*

**PANTI SOSIAL MARSUDI PUTRA “ ANTASENA” MAGELANG**

Jl. Raya Magelang Purworejo KM 14 Salaman, Magelang Telp/ Fax. (0293) 335293



## KATA PENGANTAR

Puji syukur kami panjatkan kehadirat Allah SWT atas tersusunya hasil akhir pengkajian Garis-garis Besar Bimbingan untuk mata bimbingan Dinamika Kelompok, pada Panti Sosial Marsudi Putra "Antasena" Magelang. Penyusunan Garis-garis Besar Bimbingan ini merupakan tindak lanjut program Tahun 2005 dalam rangka penyusunan silabi secara keseluruhan, sedang pengkajian mata bimbingan lainnya akan dilaksanakan secara bertahap berdasarkan program kerja tahunan PSMP "Antasena" Magelang.

Dengan adanya Garis-garis besar bimbingan yang telah disesuaikan dengan teknik-teknik penyusunan kurikulum berbasis kompetensi serta materi yang berdasarkan profesi Pekerjaan Sosial diharapkan semua pihak Khususnya jajaran kerja di lingkungan PSMP "Antasena" Magelang dapat lebih memahami dan lebih mudah dalam melaksanakan dan menyelesaikan tugas pekerjaannya dan tepat waktu, tepat mutu dan tepat sarannya. Selanjutnya, penyusunan Garis-garis Besar Bimbingan ini akan diikuti dengan kajian dan penyempurnaan modul masing-masing mata Bimbingan.

Disadari sepenuhnya, bahwa penyusunan Garis-garis Besar Bimbingan masih jauh dari sempurna. Oleh karenanya Kami akan Sangat berterima kasih Jika ada saran dan kritik yang konstruktif guna penyempurnaan selanjutnya.

Magelang, 5 Oktober 2006

Kepala  
PSMP "Antasena" Magelang

  
Drs. Suhadi, M.Si  
NIP. 170015241



DAFTAR ISI

KATA PENGANTAR

DAFTAR ISI :

- MATA BIMBINGAN DINAMIKA KELOMPOK
- EVALUASI
- LEMBAR PENILAIAN BIMBINGAN DINAMIKA KELOMPOK



*serviens in lumine veritatis*

**Mata Bimbingan :**

**DINAMIKA KELOMPOK**

- MATA BIMBINGAN** : BIMBINGAN SOSIAL DINAMIKA KELOMPOK.
- DESKRIPSI** : Materi Bimbingan Dinamika kelompok merupakan serangkaian kegiatan bimbingan rehabilitasi sosial dalam rangka memenuhi kebutuhan kohesifitas di dalam kelompok secara teori dan praktek yang meliputi; konsep diri, potensi diri, pengembangan diri, organisasi kelompok, proses di dalam kelompok pembentukan norma motivasi kelayan dalam berperilaku, menjalin, kerja sama, dan memberi bekal ketrampilan hidup sesuai dengan fungsisosialnya.
- TUJUAN UMUM** : Kelayan setelah mengikuti bimbingan ini diharapkan dapat memiliki pengetahuan dan pemahaman secara teori dan praktek, menumbuhkan kohesifitas(Penyatuan),dorongan kegairahan kelayan dalam mengikuti rehabilitasi sosial dan mempengaruhi keberfungsian sosial anggota-anggota kelompok.

NO	TUJUAN KHUSUS	POKOK BAHASAN	SUB POKOK BAHASAN	METODE	MEDIA	ESTIMASI WAKTU	SUMBER KEPUSTAKAAN
1	2	3	4	5	6	7	8
	Setelah selesai mengikuti bimbingan Sosial Dinamika kelompok kelayan diharapkan :						Modul Bimbingan sosial Dinamika kelompok. Buku dinamika kelompok.Drs Slamet santosa, Buni aksara 1999. Permainan dan latihan dinamika kelompok proses pengembangan din Cremer HW& Maria F Siregar.Gramedia jakarta 2003. Dinamika kelompok Baderel Munir Universitas Sriijaya palembang,2001. Dinamika kelompok, pembinaan menai,Waiuyo, 1999 Bermain menghayati
1.	Dapat membantu dirinya dan anggota-anggota kelompok untuk mengenai belajar berpartisipasi secara aktif di dalam kehidupan kelompok sebagai pengalaman untuk menyumbangkan perasaan tanggung jawab sosialnya dalam kelompok	Pengenalan terhadap dinamika kelompok. Konsep diri.	Perkenalan Motivasi dan kontrak belajar. Ketrampilan yang perlu dimiliki seseorang dalam hidupnya. Konsep diri Pentingnya dinamika klp	1. Penjelasan /ceramah 2. Tanya jawab. 2. Peragaan, 3. Penugasan 4. Diskusi 5. Pemutaran Film	1. Ruang Teori 2. Papan tulis 3. Kapur 4. Ruang praktek 5. Pengeras Suara 6 Kertas Hvs 7. Spidol 9. Film/Slide/Vidio 10. Fell State 11. Ruang AVA	10 Jam Latihan,	
2.	Meningkatkan kemampuan anggota-anggota kelompok, mewujudkan potensi-potensi individual dan memperkaya mutu kehidupan anggota.	Potensi diri. Pengembangan diri.	Tujuan D kelompok Motivasi Adaptasi Toleransi Habitasi	1. Ceramah, 2. Penjelasan 3. Peragaan 4. Tanya jawab 5. Penugasan	1.Ruang teori 2.Ruang praktek 3.Kerta HVS 4.Peralatan DK 5.Spidol warna	26 jam lat,	

3.	Dapat memperluas kemampuan untuk melaksanakan fungsi sosialnya secara efektif.	Organisasi kelompok, proses dalam kelompok.  Mencegah terjadinya masalah-masalah sosial dari anggota kelompok	Proses kelompok Komunikasi Interaksi Kepemimpinan  Sda	1. Teori 2. praktek 3. Ceramah 4. Peragaan 5. Tanyajawab 6. Penugasan. 7. Bermain peran  sda	1. Fellstate 2. Ruang AVA 3. Ruang Teori 4. Ruang praktek 5. Kertas Kopi 6. Penjepit. 7. Warles 8. Mistar 9. Aneka spidol warna	18 jam lat,	dan belajar kumpulan permainan latihan YIS Solo 1982. Uot Bond Dirjen Yanrehsos 2006. Contemporary Group wrk Gavin 1987. Harga diri Jt Lobby Loekmono 1993. Petunjuk tehnik penanganan anak nakal Depsos R.I 1997.
4.	Memberikan pengalaman-pengalaman yang bersifat korektif	Pembentukan rasa kekompakan. Motivasi.  Pembentukan norma.  Kerja sama.	Perencanaan pelaksanaan kolaborasi  Norma sosial  Aneka permainan dinamika kelompok out door Play dan evaluasi diri	sda  1. Teori 2. Penjeiasa 3. Tanya jawab 4. Praktek 5. Diskusi  Sda	1. Ruang teori 2. Ruang praktek 3. Peralatan DK  sda  1. Ruang teori 2. Ruang praktek 3. Alat pernaianan 4. kelompok. 5. Ruang AVA 6. Fell state	10 jamlat   30 jam lat,	
Jumlah						94	

## EVALUASI

Evaluasi dilaksanakan dengan cara :

### 1. Tes Teori

- Keterampilan yang perlu dimiliki seseorang dalam hidupnya.
- Pentingnya dinamika kelompok
- Penyesuaian diri/adaptasi.
- Motivasi
- Kepemimpinan
- Komunikasi

### 2. Penugasan

- Norma sosial
- Kepemimpinan
- Bermain peran

### 3. Pengamatan

- Interaksi
- Penyesuaian diri
- Habitasi
- Motivasi
- Kerja sama



## LEMBAR PENILAIAN BIMBINGAN DINAMIKA KELOMPOK

Nama :  
 T/T Lahir :  
 Pendidikan :  
 Asal Daerah :

NO	VARIABEL	SCORING										RATA RATA	JML
		1	2	3	4	5	6	7	8	9	10		
A.	KEHADIRAN												
B.	TEORI												
	1. Keterampilan yang perlu dimiliki seseorang dalam hidupnya.												
	2. Penyesuaian Diri												
	3. Pentingnya dinamika kelompok												
	4. Aktivasi												
	5. Kepemimpinan												
	6. Komunikasi												
C.	PENGUJASAN												
	1. Norma sosial												
	2. Kepemimpinan												
	3. Bermain peran												
D.	PENGAMATAN												
	1. Interaksi												
	2. Penyesuaian Diri												
	3. Habitasi												
	4. Motivasi												
	5. Kerja sama												
	JUMLAH												

NO	UNSUR	NILAI	BOBOT	JUMLAH	RATA-RATA	SEBUTAN
A	Kehadiran		2			Amat Baik
B	Teori		3			Baik
C	Penguasan		4		13	Sedang
D	Pengamatan		4		=	Kurang
	JUMLAH		13			Amat Kurang

**Keterangan**

Nilai 8.0 Keatas : Amat Baik.  
 Nilai 7.0-7.9 : Baik  
 Nilai 6.0-6.9 : Sedang  
 Nilai 5.0-5.9 : Kurang  
 Nilai 4.0 kebawah : Amat Kurang

Magelang,  
 Pembimbing Dinamika kelompok,

(.....)

## Menu Makanan Kelayan (Penerima Manfaat)

### Panti Sosial Marsudi Putra "Antasena" Magelang

Tanggal	Pagi	Siang	Malam
1/11/21	<ol style="list-style-type: none"> <li>1. Susu</li> <li>2. Nasi Putih</li> <li>3. Tahu Bacem</li> <li>4. Oseng-oseng Kacang Panjang</li> </ol>	<ol style="list-style-type: none"> <li>1. Nasi putih</li> <li>2. Bobor bayam</li> <li>3. Cambah semur telur</li> <li>4. Sambal tomat</li> <li>5. Buah</li> </ol>	<ol style="list-style-type: none"> <li>1. Teh</li> <li>2. Nasi putih</li> <li>3. Oseng-oseng Kacang panjang/ Kecambah</li> <li>4. Sambal goreng Tahu/tempe</li> <li>5. Snack</li> </ol>
2/12/22	<ol style="list-style-type: none"> <li>1. Teh</li> <li>2. Kacang ijo</li> <li>3. Nasi putih</li> <li>4. Tempe garet</li> <li>5. Orak-arik</li> </ol>	<ol style="list-style-type: none"> <li>1. Nasi putih</li> <li>2. Bandeng</li> <li>3. Tempe bacem</li> <li>4. Lodeh terong</li> </ol>	<ol style="list-style-type: none"> <li>1. Teh</li> <li>2. Nasi putih</li> <li>3. Tahu asin</li> <li>4. Buncis bumbu kunir, wortel</li> <li>5. Mie goreng</li> </ol>
3/13/23	<ol style="list-style-type: none"> <li>1. Teh</li> <li>2. Nasi putih</li> <li>3. Tahu bacem</li> <li>4. Oseng-oseng sawi</li> <li>5. Telur dadar</li> </ol>	<ol style="list-style-type: none"> <li>1. Nasi putih</li> <li>2. Mangut lele</li> <li>3. Ca jezim</li> <li>4. Sambal</li> <li>5. Buah</li> </ol>	<ol style="list-style-type: none"> <li>1. Teh</li> <li>2. Nasi putih</li> <li>3. Sambal goreng tahu tempe</li> <li>4. Sambal goreng jipang</li> <li>5. Snack</li> </ol>
4/14/24	<ol style="list-style-type: none"> <li>1. Teh</li> <li>2. Nasi putih</li> <li>3. Sambal goreng tahu tempe</li> <li>4. Oseng-oseng criwis</li> </ol>	<ol style="list-style-type: none"> <li>1. Nasi putih</li> <li>2. Lodeh nangka muda</li> <li>3. Ayam goreng</li> <li>4. Krupuk</li> </ol>	<ol style="list-style-type: none"> <li>1. Teh</li> <li>2. Nasi putih</li> <li>3. Oseng-oseng kacang panjang</li> <li>4. Tahu bacem</li> <li>5. Mie goreng</li> </ol>
5/15/25	<ol style="list-style-type: none"> <li>1. Teh</li> <li>2. Nasi putih</li> <li>3. Telur dadar</li> <li>4. Oblok-oblok bayung</li> </ol>	<ol style="list-style-type: none"> <li>1. Nasi putih</li> <li>2. Tahu asin/tempe garit</li> <li>3. Lodeh kluwin, kacang</li> <li>4. Buah</li> </ol>	<ol style="list-style-type: none"> <li>1. Teh</li> <li>2. Nasi putih</li> <li>3. Daging bestik</li> <li>4. Bening gambas</li> <li>5. Sambal</li> <li>6. Snack</li> </ol>
6/16/26	<ol style="list-style-type: none"> <li>1. Kopi susu</li> <li>2. Nasi putih</li> <li>3. Oseng-oseng kacang panjang</li> <li>4. Semur tahu</li> </ol>	<ol style="list-style-type: none"> <li>1. Nasi putih</li> <li>2. Tahu goreng</li> <li>3. Bakwan udang</li> <li>4. Bobor bayam cambah</li> </ol>	<ol style="list-style-type: none"> <li>1. Teh</li> <li>2. Nasi putih</li> <li>3. Oseng-oseng kangkung</li> <li>4. Tempe goreng</li> </ol>



7/17/27	5. Krupuk 1. Teh 2. Nasi putih 3. Lodeh terong 4. Tempe garit	1. Nasi putih 2. Sup 3. Bacem ayam 4. Krupuk, sambal 5. Buah	5. Sambal, snack 1. Teh 2. Nasi putih 3. Sambal goreng tahu tempe 4. Telur dadar 5. Buncis goreng asem 6. Snack
8/18/28	1. Teh 2. Nasi putih 3. Ca sawi 4. Tempe bacem	1. Nasi putih 2. Oseng-oseng jipang 3. Semur daging 4. Sambal 5. Krupuk	1. Teh 2. Nasi putih 3. Orak-arik jezim 4. Tempe garit 5. Snack
9/19/29	1. Teh 2. Nasi putih 3. Oseng-oseng kacang panjang 4. Tahu tarik tempe	1. Nasi putih 2. Gudeg 3. Telur areh 4. Sambal 5. Buah	1. Teh 2. Nasi putih 3. Criwis santan 4. Lele goreng 5. Sambal, snack
10/20/30	1. Teh 2. Nasi putih 3. Lodeh kluwih 4. Tempe garit	1. Nasi putih 2. Oblok-oblok bayung 3. Ayam goreng 4. Sambal 5. Krupuk	1. Teh 2. Nasi putih 3. Bebing gambas 4. Tahu bacem 5. Sambal 6. Snack
31	1. Teh 2. Nasi putih 3. Orak-arik kubis wortel 4. Udang goreng	1. Nasi putih 2. Semur terong 3. Telur dadar 4. Sambal 5. Buah	1. Teh 2. Nasi putih 3. Sambal goreng tahu/tempe 4. Sambal goreng jipang 5. Snack

**AKSI KEGIATAN PEMBINAAN DAN PENDIDIKAN  
TERHADAP NARAPIDANA/ ANDIK  
DI LAPAS ANAK KUTOARJO**

---

**I. STRUKTUR ORGANISASI**

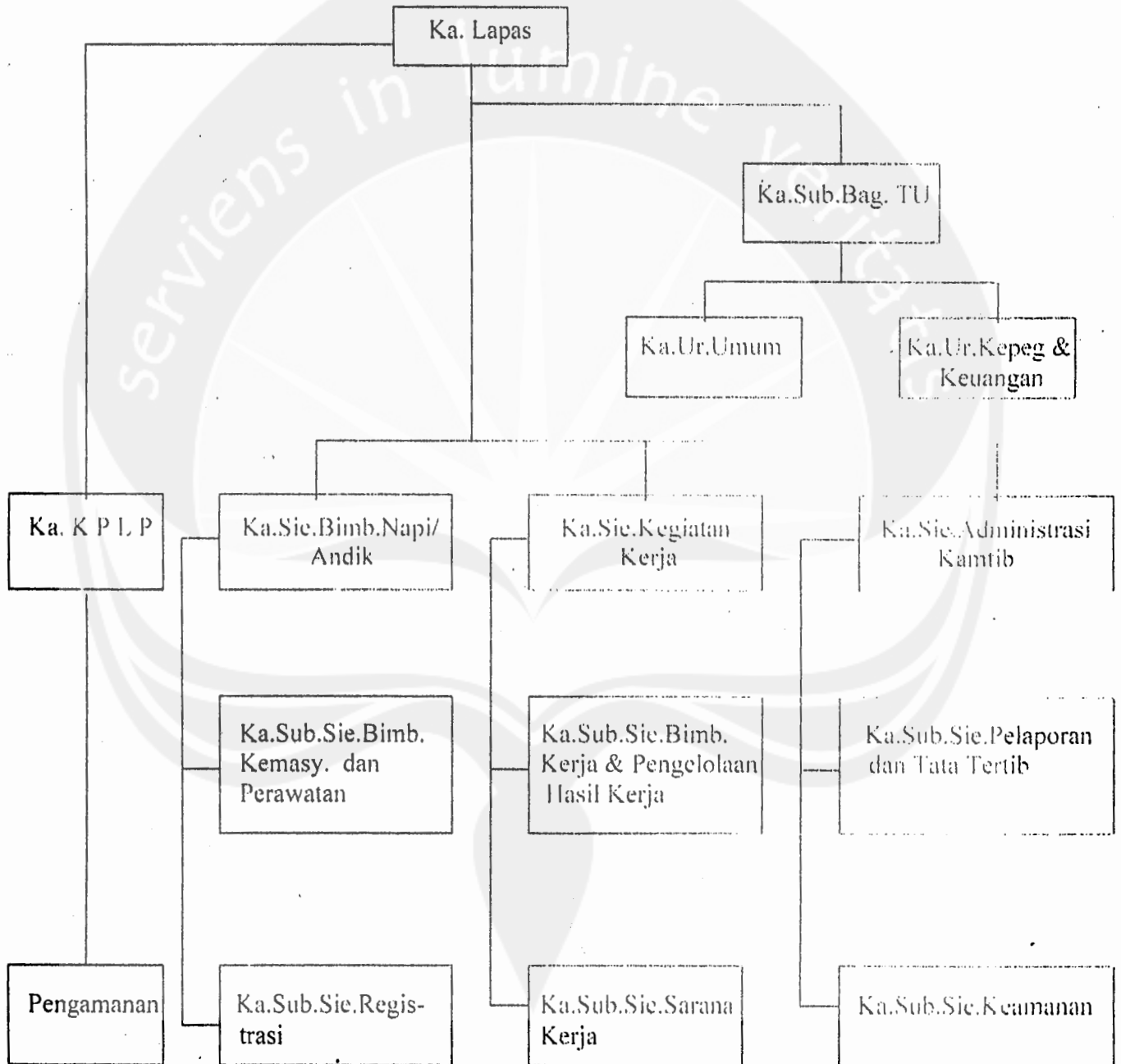

**'DATA KEGIATAN LATIHAN KERJA/ KETERAMPILAN  
ANAK DIDIK LAPAS ANAK KUTOARJO**

NO	JENIS KEGIATAN	H A R I	PESERTA	KET.
1.	PERTUKANGAN	SENIN – SABTU	3 ORANG	
2.	MENJAHIT	SENIN – SABTU	2 ORANG	
3.	BERCOCOK TANAM	SENIN – SABTU	3 ORANG	
4.	BERTERNAK	-	-	
5.	KEBERSIHAN LINGK.	SENIN – SABTU	4 ORANG	
6.	TAMPING DAPUR	SENIN – MINGGU	4 ORANG	
7.	ELEKTRONIKA	SELASA,RABU DAN SABTU	10 ORANG	

**DATA SARANA/ ALAT PERLENGKAPAN PEMBINAAN  
DAN PENDIDIKAN LAPAS ANAK KUTOARJO**

NO	NAMA BARANG/ ALAT	BANYAKNYA	KET.
1.	BUKU PERPUSTAKAAN : PENG. UMUM; PENDIDIKAN; AGAMA; BACAAN HIBURAN	256 BUKU	BAIK
2.	LAPANGAN BOLA VOLLY	1 BUAH	BAIK
3.	ORGEN/ KEYBOARD	1 BUAH	BAIK
4.	GITAR	3 BUAH	1 RUSAK
5.	GENDANG	3 BUAH	BAIK
6.	RAKET BULU TANGKIS	6 BUAH	4 RUSAK
7.	SUTTLE COOK	3 SLOP	BAIK

## Jumlah Anak Didik Pemasyarakatan

Di LAPAS Anak Kutoarjo

Tanggal 7 juni 2007

Golongan	Pagi		Tambah		Kurang		Sore	
	pria	wanita	pria	Wanita	pria	wanita	pria	wanita
Anak Sipil	-	-	-	-	-	-	-	-
Anak Negara	4	1					4	1
Anak Pidana :								
B.I	46	-	-	-	-	-	46	-
B.IIa	13	-	-	-	-	-	13	-
B.IIb	-	-	-	-	-	-	-	-
B.III	4	-	-	-	-	-	4	-
<b>Jumlah</b>	<b>67</b>	<b>1</b>	<b>-</b>	<b>-</b>	<b>-</b>	<b>-</b>	<b>67</b>	<b>1</b>
Tahanan :								
A.I	4	-	-	-	-	-	4	-
A.II	-	-	-	-	-	-	-	-
A.III	6	-	-	-	-	-	6	-
A.IV	3	-	-	-	-	-	3	-
A.V	-	-	-	-	-	-	-	-
Titipan	-	-	-	-	-	-	-	-
<b>Jumlah</b>	<b>13</b>	<b>-</b>	<b>-</b>	<b>-</b>	<b>-</b>	<b>-</b>	<b>13</b>	<b>-</b>
<b>Jumlah Seluruhnya</b>	<b>80</b>	<b>1</b>	<b>-</b>	<b>-</b>	<b>-</b>	<b>-</b>	<b>80</b>	<b>1</b>

Keterangan :

Anak Pidana : B.I adalah Anak Pidana yang masa pidananya di atas 1 (satu) tahun.

B.IIa adalah Anak Pidana yang masa pidananya dari 6 (enam) bulan sampai 1 (satu) tahun.

B.IIb adalah Anak Pidana yang masa pidananya dari 3 (tiga) bulan sampai 6 (enam) bulan.

B.III adalah Anak Pidana yang masa pidananya berupa subside (tambahan).

Tahanan : A.I adalah tahanan yang masih dalam tahap penyelidikan polisi.

A.II adalah tahanan yang masih dalam tahap penyelidikan kejaksaan.

A.III merupakan tahanan Pengadilan Negeri.

A.IV merupakan tahanan Pengadilan Tinggi.

A.V merupakan tahanan Mahkamah Agung.

DEPARTEMEN HUKUM DAN HAK ASASI MANUSIA RI  
KANTOR WILAYAH JAWA TENGAH  
LEMBAGA PEMASYARAKATAN ANAK KUTOARJO  
JLN. P. DIPONEGORO 36 A TELP. 641011

LAMPIRAN II

DAFTAR MENU MAKANAN WARGA BINAAN PEMASYARAKATAN  
LEMBAGA PEMASYARAKATAN ANAK KUTOARJO

SENIN	SELASA	RABU	KAMIS	JUMAT	SABTU	MINGGU	KETERANGAN
<u>PAGI</u> NASI PUTIH URAP UBI JALAR AIR MASAK	<u>PAGI</u> NASI PUTIH URAP UBI JALAR AIR MASAK BUBUR KACANG IJO	<u>PAGI</u> NASI PUTIH URAP UBI JALAR AIR MASAK	<u>PAGI</u> NASI PUTIH URAP UBI JALAR AIR MASAK	<u>PAGI</u> NASI PUTIH URAP UBI JALAR AIR MASAK	<u>PAGI</u> NASI PUTIH URAP UBI JALAR AIR MASAK	<u>PAGI</u> NASI PUTIH URAP UBI JALAR AIR MASAK BUBUR KACANG IJO	
<u>SIANG</u> NASI PUTIH SAYUR SOP DAGING PISANG CABE AIR MASAK	<u>SIANG</u> NASI PUTIH SAYUR ASEM IKAN ASIN CABE AIR MASAK	<u>SIANG</u> NASI PUTIH SAYUR LODEH IKAN ASIN TELOR ASIN CABE AIR MASAK	<u>SIANG</u> NASI PUTIH PECEL DAGING PISANG CABE AIR MASAK	<u>SIANG</u> NASI PUTIH SAYURGUDEG TELOR ASIN CABE AIR MASAK	<u>SIANG</u> NASI PUTIH SAYUR LODEH IKAN ASIN CABE AIR MASAK	<u>SIANG</u> NASI PUTIH SAYUR ASEM IKAN ASIN PISANG CABE AIR MASAK	
<u>SORE</u> NASI PUTIH SAYUR SOP TEMPE AIR MASAK	<u>SORE</u> NASI PUTIH SAYUR ASEM TEMPE AIR MASAK	<u>SORE</u> NASI PUTIH SAYUR LODEH TEMPE AIR MASAK	<u>SORE</u> NASI PUTIH PECEL TEMPE AIR MASAK	<u>SORE</u> NASI PUTIH SAYUR LODEH TEMPE AIR MASAK	<u>SORE</u> NASI PUTIH SAYUR LODEH TEMPE AIR MASAK	<u>SORE</u> NASI PUTIH SAYUR ASEM TEMPE AIR MASAK	

Kepala  
Lapas anak Kutoarjo



**DIAN DARMONO, Bc.IP.S.IP**  
NIP. 040 017 843

DEPARTEMEN HUKUM DAN HAK ASASI MANUSIA RI  
KANTOR WILAYAH JAWA TENGAH  
LEMBAGA PEMASYARAKATAN ANAK KUTOARJO  
JLN. P. DIPONEGORO 36 A TELP. 641011

LAMPIRAN III

JADWAL KEGIATAN HARIAN WARGA BINAAN PEMASYARAKATAN  
LEMBAGA PEMASYARAKATAN ANAK KUTOARJO

NO.	WAKTU KEGIATAN	H A R I						KETERANGAN
		SENIN	SELASA	RABU	KAMIS	JUMAT	SABTU	
1	05.30	Bangun Tidur	Bangun Tidur	Bangun Tidur	Bangun Tidur	Bangun Tidur	Bangun Tidur	1. Kerja memasak nasi dam sayur di dapur dimulai jam 04.30 sampai selesai. 2. Pelayanan makan bagi penghuni: - Pagi jam 07.00 - Siang jam 11.30 - Sore jam 16.30
		Bersih kamar	Bersih kamar	Bersih kamar	Bersih kamar	Bersih kamar	Bersih kamar	
2	05.30 - 06.00	Senam pagi	Senam pagi	Senam pagi	Senam pagi	Senam pagi	Senam pagi	
3	06.00 - 06.30	Mandi pagi	Mandi pagi	Mandi pagi	Mandi pagi	Mandi pagi	Mandi pagi	
4	06.30 - 07.00	Makan pagi	Makan pagi	Makan pagi	Makan pagi	Makan pagi	Makan pagi	
5	07.00 - 07.30	Persiapan kerja	Persiapan kerja	Persiapan kerja	Persiapan kerja	Persiapan kerja	Persiapan kerja	
5	07.30	Kerja dapur	Kerja dapur	Kerja dapur	Kerja dapur	Kerja dapur	Kerja dapur	
		Kerja luar	Kerja luar	Kerja luar	Kerja luar	Kerja luar	Kerja luar	
		Kerja kebun	Kerja kebun	Kerja kebun	Kerja kebun	Kerja kebun	Kerja kebun	
		Kerja ketrampilan	Kerja ketrampilan	Kerja ketrampilan	Kerja ketrampilan	Kerja ketrampilan	Kerja ketrampilan	
		Kejar Paket B	Kejar Paket B	Kejar Paket B	Kejar Paket B	Kejar Paket B	Kejar Paket B	
		Kerja hal. Dalam	Kerja hal. Dalam	Kerja hal. Dalam	Kerja hal. Dalam	Kerja hal. Dalam	Kerja hal. Dalam	
	11.00	Lain-lain	Perpustakaan	Lain-lain	Lain-lain	Lain-lain	Perpustakaan	
7	11.00 - 11.30	Istirahat	Istirahat	Istirahat	Istirahat	Istirahat	Istirahat	
8	11.30 - 12.00	Makan siang	Makan siang	Makan siang	Makan siang	Makan siang	Makan siang	
9	12.00 - 12.30	Sholat dhuhur	Sholat dhuhur	Sholat dhuhur	Sholat dhuhur	Sholat dhuhur	Sholat dhuhur	
10	12.30 - 15.00	Istirahat	Istirahat	Istirahat	Istirahat	Istirahat	Istirahat	
11	15.00 - 16.00	Angin-angin	Angin-angin	Angin-angin	Angin-angin	Angin-angin	Angin-angin	
		Permainan	Permainan	Permainan	Permainan	Permainan	Permainan	
12	16.00 - 16.30	Mandi sore	Mandi sore	Mandi sore	Mandi sore	Mandi sore	Mandi sore	
13	16.30 - 17.00	Makan sore	Makan sore	Makan sore	Makan sore	Makan sore	Makan sore	
14	17.00	Masuk Kamar (Istirahat)	Masuk Kamar (Istirahat)	Masuk Kamar (Istirahat)	Masuk Kamar (Istirahat)	Masuk Kamar (Istirahat)	Masuk Kamar (Istirahat)	
15	21.00	Wajib tidur	Wajib tidur	Wajib tidur	Wajib tidur	Wajib tidur	Wajib tidur	

Kepala  
Lembaga Pemasyarakatan Anak Kutoarjo  
MAM DARMONO, Bc.I.P.S.IP  
040 017 843

LAMPIRAN : JENIS BIMBINGAN DAN PELATIHAN  
DI PSMP " ANTASENA " MAGELANG TAHUN 2007

NO	POKOK KEGLATAN	BENTUK KEGLATAN	KETERANGAN
I.	BIMBINGAN FISIK	1. Olah raga/ Kebugaran 2. Sanitasi & Kesehatan 3. Mental Fisik & Disiplin	
II.	BIMBINGAN MENTAL	1. Bimbingan Keagamaan a. Agama Islam b. Agama Kristen c. Agama Katolik 2. Bimbingan Psikologi 3. Etika & Kepribadian 4. Kesehatan Mental 5. Kesadaran Hukum	
III.	BIMBINGAN SOSIAL	1. Bimbingan Sosial Individu 2. Bimbingan Sosial Kelompok 3. Kemasyarakatan 4. Kesenian & Rekreasi 5. PMR/ Pramuka 6. Kewiraswastaan 7. Pranata Carn	
IV.	BIMBINGAN KETRAMPILAN	1. Keterampilan Pokok a. Keterampilan Bengkel b. Keterampilan L a s c. Keterampilan Elektro d. Keterampilan Menjahit 2. Keterampilan Pilihan a. Pertukangan Kayu b. Potong Rambut c. Dekorasi d. Home Industri e. Pertamanan f. Fotografi g. Persiapan Computer h. Desin Grafis	
V.	KONSELING & THERAPY	1. Konseling pribadi 2. Konseling keluarga 3. Therapy khusus 4. Therapy kelompok	
VI.	BIMBINGAN RESOSIALISASI	1. Job Training/ Praktek Belajar Kerja (PBK) 2. Kemandirian 3. Pembinaan Lanjut 4. Bimbingan Pengembangan	

Magelang, 16 Oktober 2006  
Kepala

Drs. SUHADI, MSi.  
NIP 170015241

File : pendaftaran 2007



UNIVERSITAS WIDYADARMAS MAGELANG

FAKULTAS HUKUM  
Program Studi Ilmu Hukum