

**BAB III**  
**GAMBARAN UMUM DAN ANALISIS SISTEM INFORMASI**  
**AKUNTANSI PADA GEMA.TEE**

**3.1. Gambaran Umum Usaha Gema.Tee**

Gema.Tee merupakan salah satu usaha mikro yang dimiliki oleh perorangan dan bergerak di bidang *fashion*. Barang yang diperjualbelikan adalah produk *fashion* dimana didalamnya terdapat kaos, polo, *totebag*, *stringbag*, jas, *pouch*, serta PDL. Dalam kegiatan usahanya, Gema.Tee menggunakan jasa *vendor* untuk pengerjaan penjahitan produk mereka. Selain menjahit, pihak luar yang digunakan adalah jika terdapat pemesanan bordir, serta untuk mencetak sablon. Selain itu, semua pekerjaan dilakukan pemilik di rumah pribadi mereka, Jl. Wirapraja, Jragung, Ngaldas, Klaten Selatan, Klaten. Pada awal usahanya, Gema.Tee hanya menerima pesanan kaos dan seiring berjalannya waktu, mereka mencoba untuk sedikit sedikit meningkatkan usaha mereka. Tujuan awal pemilik membangun usaha ini sekedar untuk mengisi waktu luang karena pandemi, namun seiring berjalannya waktu, usaha yang mereka jalani sedikit-sedikit mulai dikenali oleh beberapa konsumen. Hal ini yang membuat niat pemilik untuk membangun Gema.Tee menjadi usaha besar dan menjadikan Gema.Tee sebagai *brand* mereka.

Gema.Tee termasuk kedalam usaha mikro dengan omzet setahun kurang dari 10 juta rupiah. Karena masih merupakan usaha kecil, Gema.Tee belum memiliki struktur yang tersusun secara baik. Kepemilikan usaha Gema.Tee dipegang oleh 2 orang (sdr

Benito dan sdrri Merry) yang sekaligus menjadi pelaksana kegiatan usaha mereka. Walaupun begitu, secara garis besar kegiatan dari usaha memiliki bagian serta tugas dan tanggung jawabnya sendiri yaitu:

a. Bagian Administrasi

Bagian administrasi bertugas untuk melakukan hubungan dan komunikasi dengan pihak pemesan dan bertanggung jawab pada penerimaan serta konsultasi pesanan. Selain itu, bagian administrasi bertanggung jawab mengenai bukti transaksi serta pelunasan pelanggan apabila pembayaran dilakukan dengan termin.

b. Bagian Produksi

Bagian produksi bertugas dalam pembuatan produk yang dipesan. Pembelian bahan serta desain produk menjadi tanggung jawab bagian produksi. Selain dilakukan oleh pihak Gema.Tee, kegiatan produksi yang dilakukan juga dibantu oleh pihak luar yaitu Headmad untuk penjahitan serta cetak sablon dan NCKNME untuk bagian bordir.

c. Bagian Penjualan

Bagian penjualan bertugas untuk melakukan penghitungan biaya produksi serta membuat nota penjualan dua rangkap untuk kemudian menyerahkan rangkap pertama kepada bagian akuntansi sebagai arsip dan menyerahkan rangkap kedua kepada pembeli melalui bagian administrasi.

d. Bagian Pengepakan dan Pengiriman

Bagian pengepakan dan pengiriman bertugas untuk menerima produk yang telah diproses dari bagian produksi serta melakukan pengecekan mengenai kondisi serta

kesesuaian produk, melakukan konfirmasi mengenai distribusi produk kepada pemesan, mencari jasa pengiriman yang sesuai apabila diperlukan. Selain itu, bagian ini juga memiliki tanggung jawab untuk mengecek ketersediaan produk jadi polos yang digunakan untuk penjualan *non custom*.

e. Bagian Akuntansi

Bagian akuntansi bertugas untuk mencatat semua transaksi yang terjadi selama kegiatan usaha berlangsung. Bagian ini bertanggung jawab dalam penyimpanan nota bukti penjualan yang diarsipkan, pencatatan arus kas, serta penyusunan laporan keuangan yang dapat digunakan untuk mengetahui keadaan usaha serta pengambilan keputusan untuk keberlangsungan usaha.

### 3.2. Siklus Pendapatan pada Gema.Tee

Secara keseluruhan pihak yang terlibat dalam siklus pendapatan pada Gema.Tee antara lain adalah pemesan, pemasok bahan, *vendor* (pemasok untuk jahit, bordir, dan sablon), serta penjual. Sementara itu, proses produksinya terdapat proses pemesanan, proses pengolahan transaksi, serta proses produksi. Gambaran sistem informasi akuntansi siklus pendapatan yang terjadi pada Gema.Tee dapat dilihat pada diagram berikut.

**DFD DIAGRAM CONTEXT  
SIKLUS PENDAPATAN GEMA.TEE**

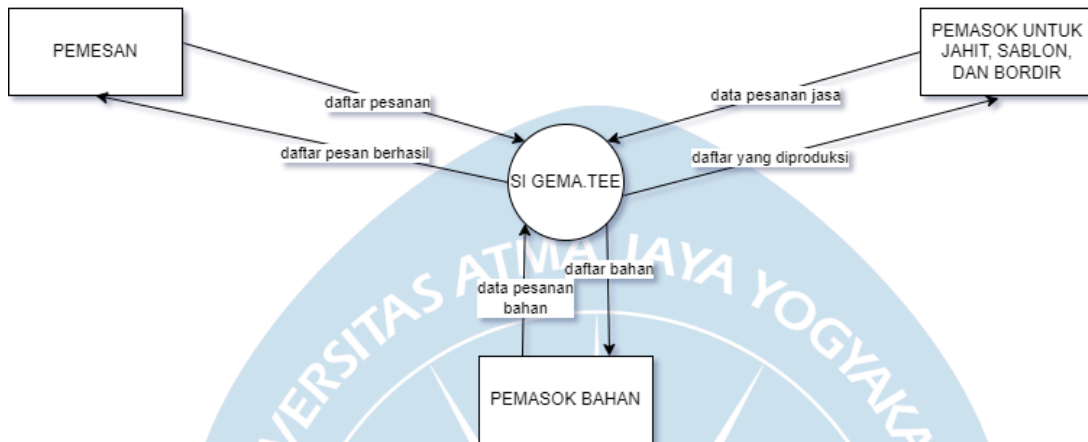

**Gambar 3.1** Data Flow Diagram Diagram Context Siklus Pendapatan Gema.Tee

**DFD LEVEL 0  
SIKLUS PENDAPATAN GEMA.TEE**

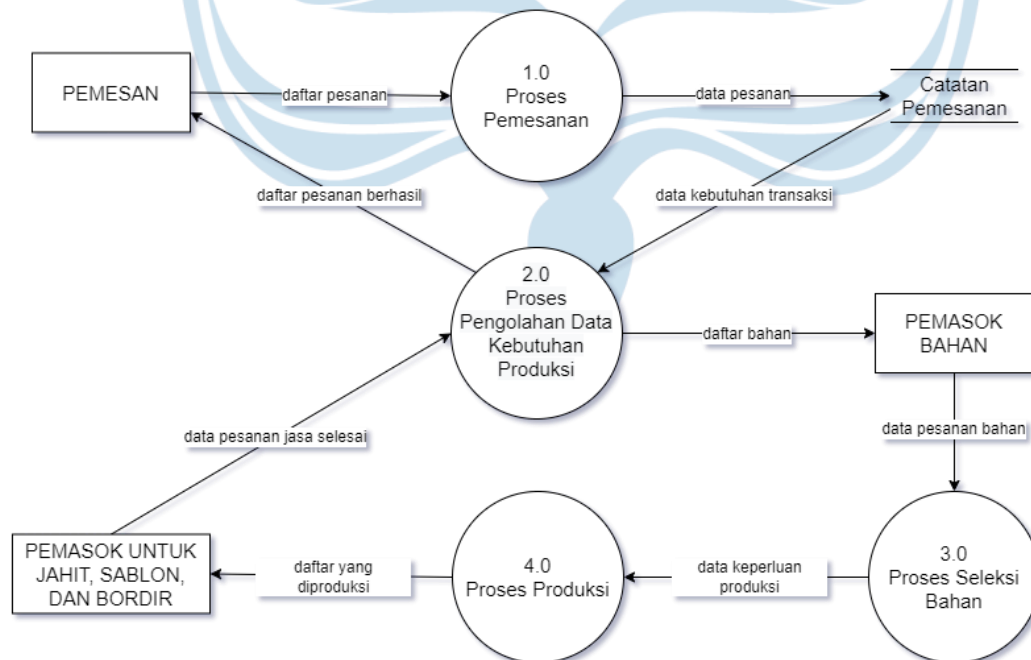

**Gambar 3.2** Data Flow Diagram Level 0 Siklus Pendapatan Gema.Tee

**FLOWCHART  
SIKLUS PENDAPATAN GEMA.TEE**

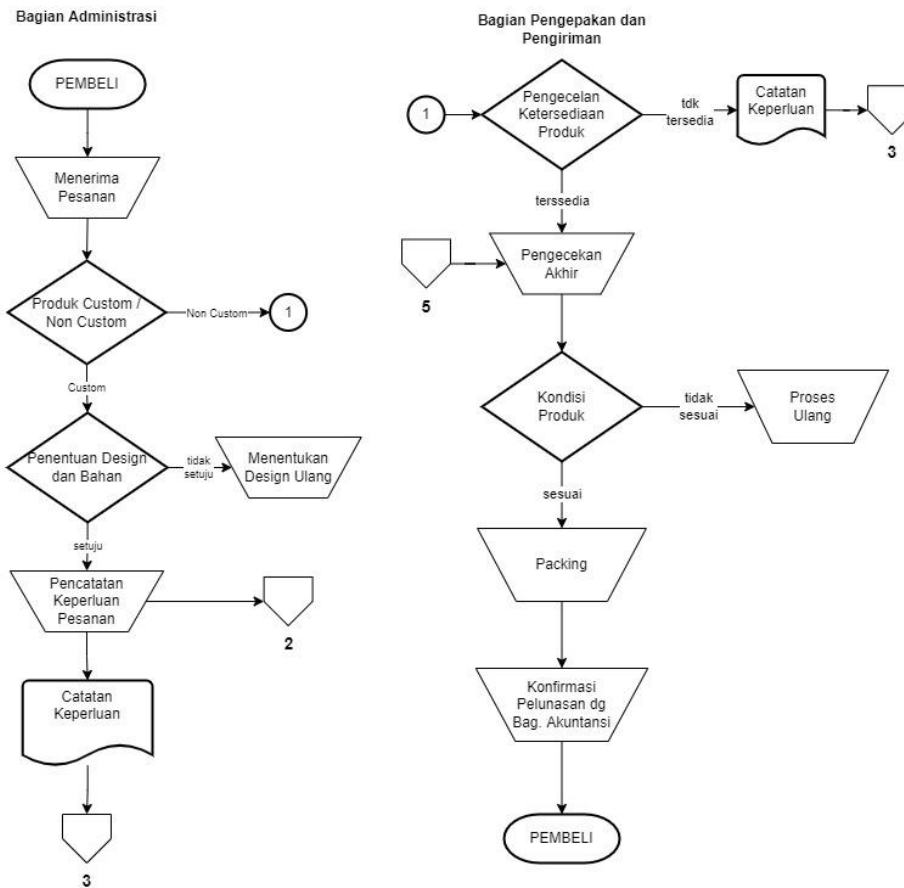

**Gambar 3.3** Diagram Alur Siklus Pendapatan Gema.Tee

**FLOWCHART  
SIKLUS PENDAPATAN GEMA.TEE**

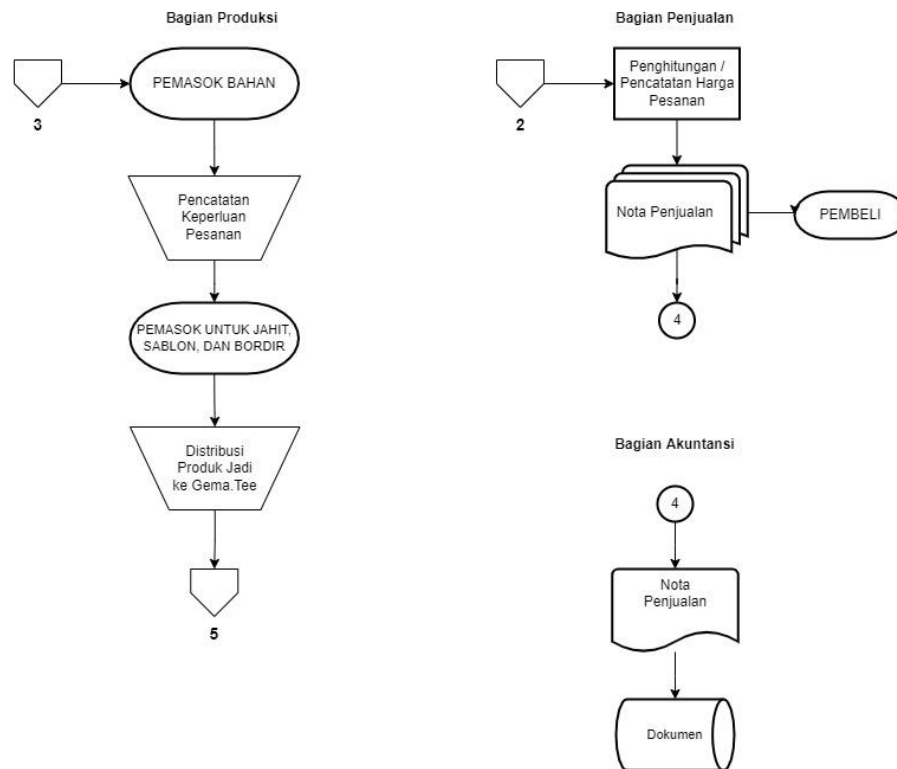

**Gambar 3.4** Diagram Alur Siklus Pendapatan Gema.Tee (lanjutan)

### 3.2.1. Prosedur Entri Pesanan pada Gema.Tee

Bagian administrasi akan menerima pesanan dari pemesan via WhatsApp atau *direct message* Instagram Gema.Tee. Produk yang dipesan dapat berupa pesanan *custom* atau *non custom*. Pesanan yang diterima akan dicatat pada buku atau *notes* dan kemudian dilakukan konsultasi bahan dan desain bersama. Untuk pesanan *non custom* bagian administrasi akan memastikan ke bagian pengepakan dan pengemasan mengenai ketersediaan produk. Apabila produk *non custom* (polos) tersedia maka

akan langsung dikemas, apabila tidak tersedia akan dilakukan proses produksi. Sementara itu, untuk pesanan *custom*, setelah konsultasi bahan dan desain disetujui, data diberikan ke bagian penjualan untuk dilakukan penghitungan biaya pada pesanan tersebut dan kemudian membuat nota sebagai bukti transaksi melalui aplikasi Ms. Excel. Bukti transaksi dibuat rangkap dua, dimana nota pertama akan menjadi arsip dan diberikan ke bagian akuntansi dan nota kedua akan diberikan ke bagian administrasi untuk diberikan kepada pemesan saat melakukan pembayaran. Catatan pesanan akan diberikan ke bagian produksi untuk melakukan proses produksi dan penyediaan bahan untuk proses.

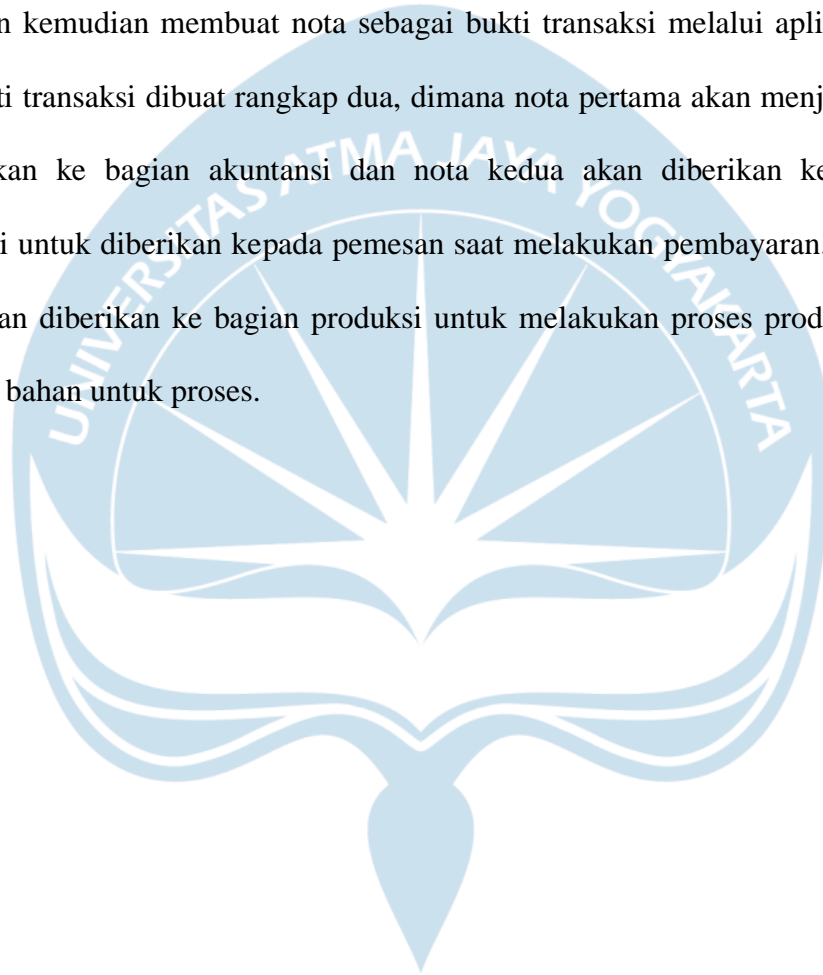

AGUSTUS, 2020

Praise to the Lord, we have our 5th project!, HERE WE GO 😊

NAMA CUSTOMER : MAS FAREL

- KAOS CUSTOM

Jumlah : 12 pcs

Jenis Kain : Cotton Combed 24s

Warna : Putih

Jenis Sablon : Plastisol

Daftar Size :

L : 9

M : 1

XL : 2

Lengan : Pendek Semua

Packaging Paper Bag + Tag Label Gema.Tee

⑤ BIAYA PRODUKSI :

- HeadMod :

Sablon =  $25.000 \times 12 = 300.000$

Potong+ =  $3500 \times 12 = 42.000$  +

Jahit  $342.000$

- Gema.Tee

Harga Kaos : 61.000

$61.000 \times 12 = 732.000$

DP =  $400.000$  -

$332.000$  LUNAS!

PUII TUHAN, DONE.

Waktu itu beli kain di Kintto 5kg sekalian. (5kg)

2,5 kg - Pesanan Mas Farel } Rp 434.000,-

2,5 kg - Dibikin Kaos Polos untuk dijual.

**Gambar 3.5** Pencatatan pesanan yang diterima oleh Gema.Tee



< Catatan ⋮

	JUMLAH	KAIN KANVAS	Tali Kanvas	KEPALA RIT YKK	RESLETING
Krem	38	9m	2,3m = 11,3m	3 Lusin + 2 biji	12m
Hitam	42	10m	3m = 13m	4 Lusin	15m

KREM  
485.900  
31.700  
25.200. 542.800

Hitam  
595.000  
39.600  
31.500. 630.100

1.172.000  
Jahit = 200.000  
Dtf = 638.00  
Rubber =. 190.000. = 2.200.900



⋮ 📷 ⬆️ ✍️

< Catatan ⋮

⋮ 📷 ⬆️ ✍️

**Gambar 3.6** Notes Penghitungan Harga Bahan dan Jasa yang digunakan Gema.Tee

GEMA.TEE		EST.  ARSIP			
GREAT PLACE TO MAKE YOUR TEE		GREAT PLACE TO MAKE YOUR TEE 2020			
 Jasa pembuatan kaos, kemeja, PDL, almamater, hoodie, totebag, stringbag, dll		 @gema.tee  0822-4384-6169	 Klaten, Jawa Tengah		
TANGGAL : KAMIS, 23 SEPTEMBER 2021	TANGGAL ORDER : SELASA, 7 SEPTEMBER 2021	KEPADA : D3 KEBIDANAN MAGETAN	TANGGAL JADI : KAMIS, 23 SEPTEMBER 2021		
ALAMAT : Magetan, Jawa Timur	PEMBAYARAN : <input type="checkbox"/> CASH <input type="checkbox"/> TRANSFER				
QTY	JENIS ORDER	KETERANGAN	SIZE	HARGA	JUMLAH
38	TOTEBAG CUSTOM	Warna Cream ( Rubber )		Rp 32.000	Rp 1.216.000
42	TOTEBAG CUSTOM	Warna Hitam ( DTF )		Rp 34.000	Rp 1.428.000
					Rp -
					Rp -
					Rp -
					Rp -
CUSTOMER, HORMAT KAMI,					<b>TOTAL</b> Rp 2.644.000 <b>DP</b> Rp 670.000 <b>SISA</b> Rp1.974.000
					- Nota ini jangan hilang - Dibawa saat pengambilan barang sebagai bukti -Terimakasih atas kepercayaan Anda

GEMA.TEE		EST.  ARSIP			
GREAT PLACE TO MAKE YOUR TEE		GREAT PLACE TO MAKE YOUR TEE 2020			
 Jasa pembuatan kaos, kemeja, PDL, almamater, hoodie, totebag, stringbag, dll		 @gema.tee  0822-4384-6169	 Klaten, Jawa Tengah		
TANGGAL : KAMIS, 23 SEPTEMBER 2021	TANGGAL ORDER : SELASA, 7 SEPTEMBER 2021	KEPADA : D3 KEBIDANAN MAGETAN	TANGGAL JADI : KAMIS, 23 SEPTEMBER 2021		
ALAMAT : MAGETAN, JAWA TIMUR	PEMBAYARAN : <input type="checkbox"/> CASH <input type="checkbox"/> TRANSFER				
QTY	JENIS ORDER	KETERANGAN	SIZE	HARGA	JUMLAH
38	TOTEBAG CUSTOM	Warna Cream (Rubber)		Rp 32.000	Rp 1.216.000
42	TOTEBAG CUSTOM	Warna Hitam (DTF)		Rp 34.000	Rp 1.428.000
					Rp -
					Rp -
					Rp -
					Rp -
CUSTOMER, HORMAT KAMI,					<b>TOTAL</b> Rp 2.644.000 <b>DP</b> Rp 670.000 <b>SISA</b> Rp 1.974.000
					- Nota ini jangan hilang - Dibawa saat pengambilan barang sebagai bukti -Terimakasih atas kepercayaan Anda

Gambar 3.7 Nota Penjualan yang dibuat menggunakan Ms. Excel oleh Gema.Tee

### **3.2.2. Prosedur Pengiriman Bahan Baku dan Barang Jadi pada Gema.Tee**

Bagian produksi yang telah menerima catatan pesanan akan melakukan pengecekan bahan yang diperlukan dan kemudian memproses pesanan. Setelah kegiatan produksi selesai, produk pesanan akan diberikan kepada bagian pengepakan dan pengiriman untuk dilakukan pengecekan kondisi produk. Apabila produk yang diterima telah sesuai dan tidak ada cacat produk, maka produk akan langsung dikemas untuk dikirim kepada pemesan. Sebelum dilakukannya pendistribusian, dilakukan pengecekan ke bagian akuntansi apakah pemesan sudah melakukan pelunasan transaksi atau belum. Jika transaksi telah selesai atau lunas, produk akan didistribusikan, jika belum produk akan ditahan sementara, setelah itu informasi akan diberikan kepada bagian administrasi untuk melakukan konfirmasi dengan pemesan. Pendistribusian produk akan dikoordinasikan dengan pemesan, apakah akan diambil ke tempat kerja, COD, bagian pengepakan dan pengiriman mengantar ke tempat pemesan, atau diantar melalui jasa pengiriman (apabila pemesan berada di luar kota). Jasa pengiriman yang dipilih oleh bagian pengepakan dan pengiriman didasari oleh tinggi rendahnya biaya yang dikenakan oleh jasa pengirim serta ketersediaan jasa pengirim ke tempat tujuan.

### **3.2.3. Prosedur Penagihan Pelunasan Pembayaran Pesanan pada Gema.Tee**

Bagian pengepakan dan pengiriman akan melakukan pengecekan kepada bagian akuntansi apakah transaksi yang terjadi sudah lunas atau belum. Apabila belum, bagian akuntansi akan mengajukan penagihan pelunasan kepada pemesan

melalui bagian administrasi dan pemesan yang hendak melakukan pelunasan harus menyertakan bukti transaksi yang telah diberikan sebelumnya. Konfirmasi kepada pemesan dilakukan dengan mengirim pesan melalui WhatsApp atau *direct message* Instagram.

#### **3.2.4. Prosedur Penerimaan Kas pada Gema.Tee**

Pembayaran dapat dilakukan dengan cara transfer bank atau tunai. Apabila melalui transfer bank, setelah pembayaran pemesan melakukan konfirmasi melalui WhatsApp atau *direct message* Instagram dan kemudian pihak akuntansi akan melakukan pengecekan pada saldo rekening. Jika pembayaran telah terkonfirmasi, proses transaksi dapat dilanjutkan, begitu pula dengan pembayaran secara tunai. Selanjutnya, bagian akuntansi akan melakukan pencatatan penerimaan kas pada buku catatan.

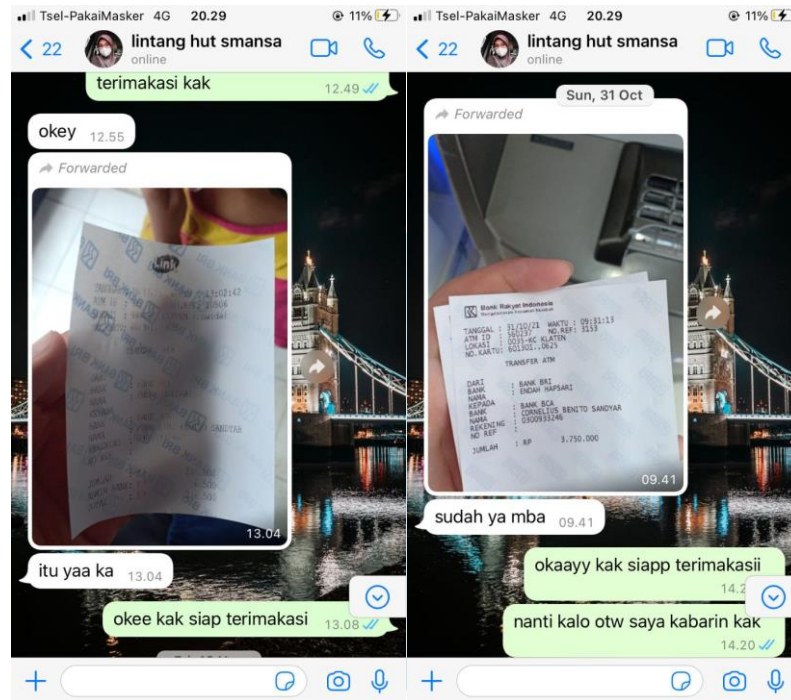

**Gambar 3.8** Contoh konfirmasi yang dilakukan oleh pemesan kepada pihak Gema.Tee