

BAB V

KONSEP PERANCANGAN

5.1. Pendekatan

Pendekatan yang dilakukan dalam perancangan Puskesmas Rawat Inap ini mengambil dari karakteristik tipologi bangunan. Puskesmas termasuk dalam tipologi bangunan sarana kesehatan. Tuntutan 'kesehatan' harus jelas terlihat dalam aspek dan fasilitas yang ditawarkan bangunan tersebut. Karena itu karakteristik tersebut juga ada pada pendekatan green building architecture ini mendukung dengan tuntutan tersebut.

Dari 6 prinsip green building yang ditulis Brenda dan Robert Vale dalam buku Green Architecture Design for Sustainable Future (1991), yang paling utama saya terapkan dalam bangunan Puskesmas Rawa Inap ini adalah: a) Conserving Energy (Hemat Energi); b) Respect for Site (Menanggapi keadaan tapak pada bangunan); c) Respect for Use (Memperhatikan pengguna bangunan). Menurut saya 4 dari 6 prinsip tersebut baik diterapkan pada bangunan Puskesmas Rawat Inap ini. Harapannya prinsip-prinsip dari green building dapat terlaksana sesuai dengan yang direncanakan.

5.2. Design Guideline

Terdapat beberapa langkah sebelum memasuki konsep, yaitu design guideline dimana hal ini dapat membantu kita dalam mempermudah mengerucutkan isu masalah dan bagaimana menyelesaikannya.

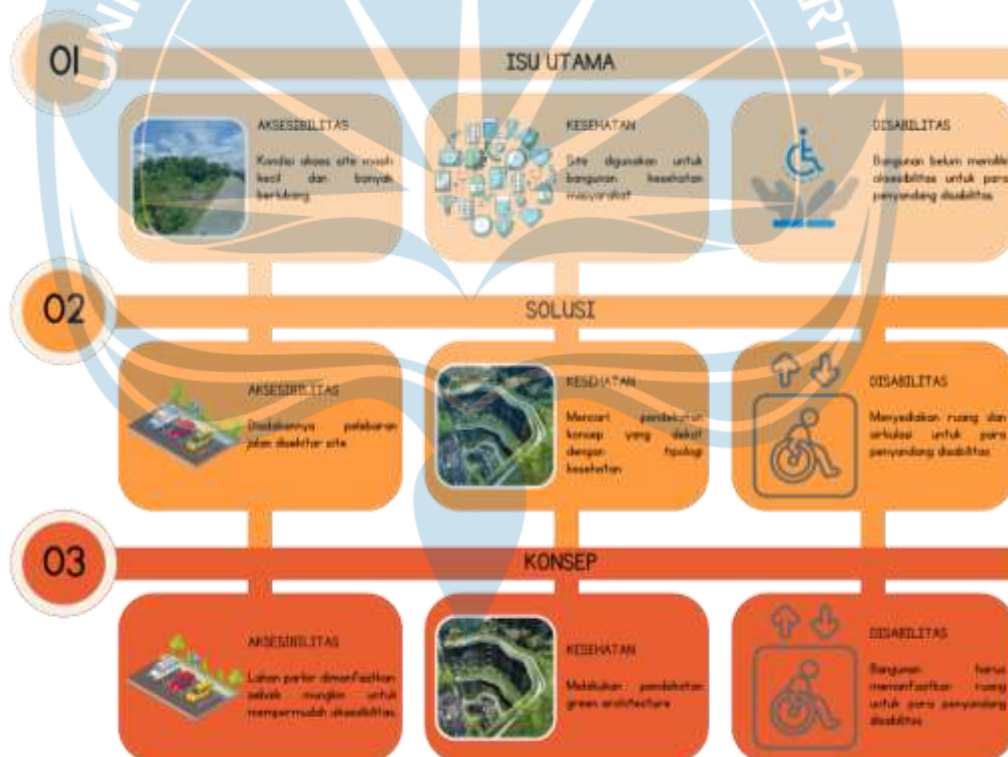

Gambar 16. Design Guideline
Sumber: Analisis Penulis

5.3. Konsep

Konsep yang digunakan adalah sebuah Sekoci (Lifeboat) dimana konsep ini merepresentasikan fungsi dari bangunan kesehatan sebagai tempat pertolongan pertama bagi masyarakat. Sekoci digunakan dalam dunia perkapalan dimana bila kapal mulai tenggelam, kapal-kapal kecil (sekoci) akan diturunkan dan digunakan untuk menyelamatkan orang-orang yang ada di dalam kapal. Begitu juga dengan harapan kepada Puskesmas ini untuk dapat menampung masyarakat sekitar untuk mendapatkan pertolongan pertama dalam kesehatan bilamana ada masyarakat yang membutuhkan tenaga

kesehatan. Adanya sekoci juga disiapkan di setiap kapal, yang siap sedia jika ada suatu keadaan genting (emergency) yang terjadi. Puskesmas ini juga diharapkan selalu siap sedia membantu masyarakat dalam keadaan apapun.

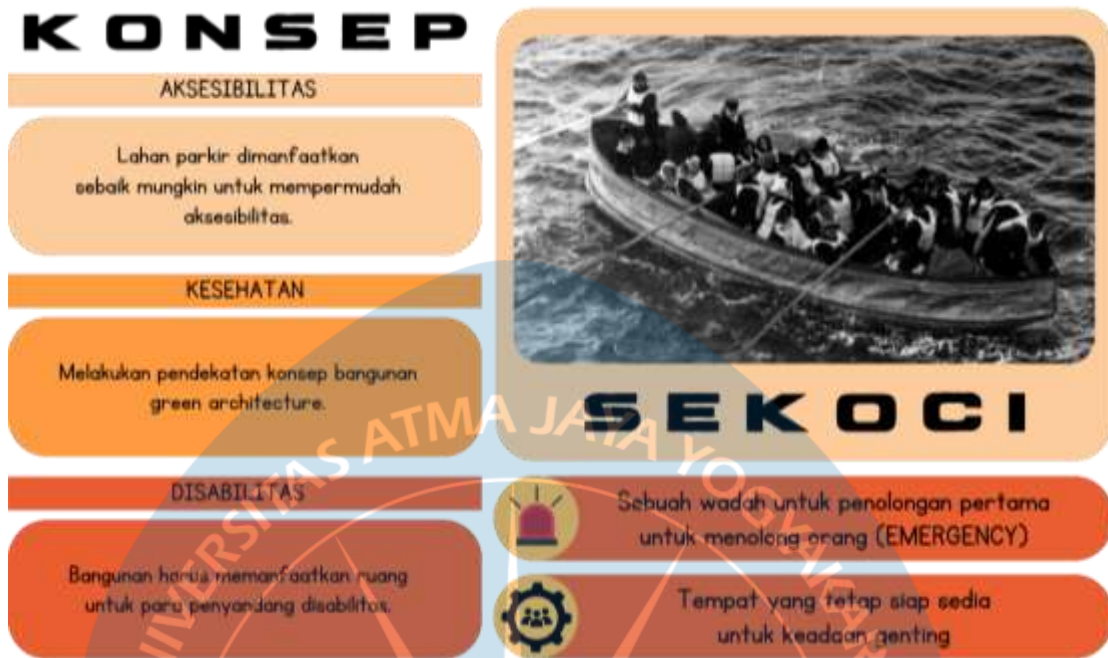

Gambar 17. Konsep
Sumber: Analisis Penulis

5.4. Fasilitas

Bangunan kesehatan memiliki beberapa fasilitas pendukung untuk memenuhi persyaratan sebagai bangunan saran kesehatan yaitu fasilitas untuk para penyandang disabilitas. Pada setiap massa bangunan dan setiap ruang harus memiliki fasilitas ini agar dapat mempermudah para penyandang disabilitas dan memperlancar gerak mereka. Berikut beberapa fasilitas yang diberikan.

1. Toilet Penyandang Disabilitas

Toilet ini harus ada di setiap ruangan utamanya (toilet wanita/pria). Luas ruang toilet tersebut harus mencukupi kursi ruda untuk dapat berputar 180°. Kelengkapan kebutuhan ruang untuk toilet penyandang disabilitas yang perlu disediakan adalah bak cuci tangan; cermin; tempat sampah; pengering tangan; tisu; sanitozer; sabun; penggantung pakaian; urinal; kloset; jetshower; bidet; pengharum ruangan; exhaust fan; dan keran air. Pada samping kloset juga disediakan railing tangan untuk membantu penyandang bergerak lebih mudah.

Adapun beberapa contoh denah toilet penyandang disabilitas:

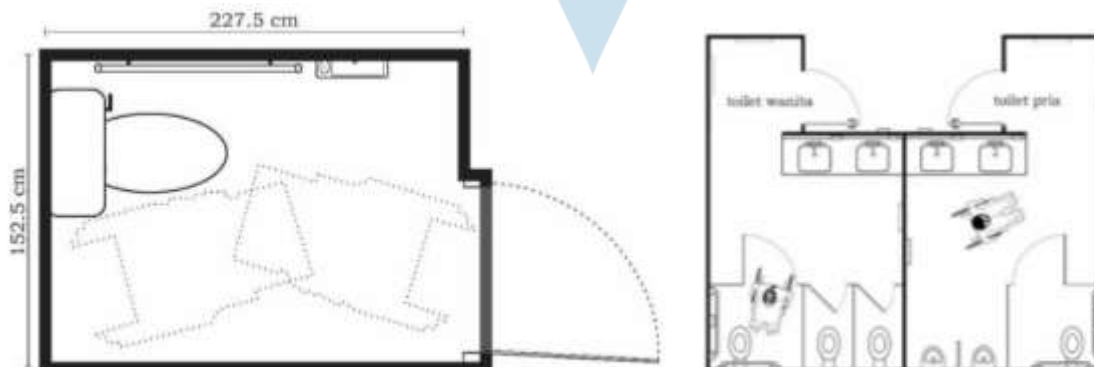

Gambar 18 dan 19. Contoh Denah Toilet Penyandang Disabilitas
Sumber: Google Images

2. Lajur Penyandang Disabilitas

Lajur ini juga dibutuhkan di bangunan publik lainnya agar ramah terhadap penyandang disabilitas. Ada ketentuan tertentu untuk mencapai lajur ramp yang baik melalui gambar ini.

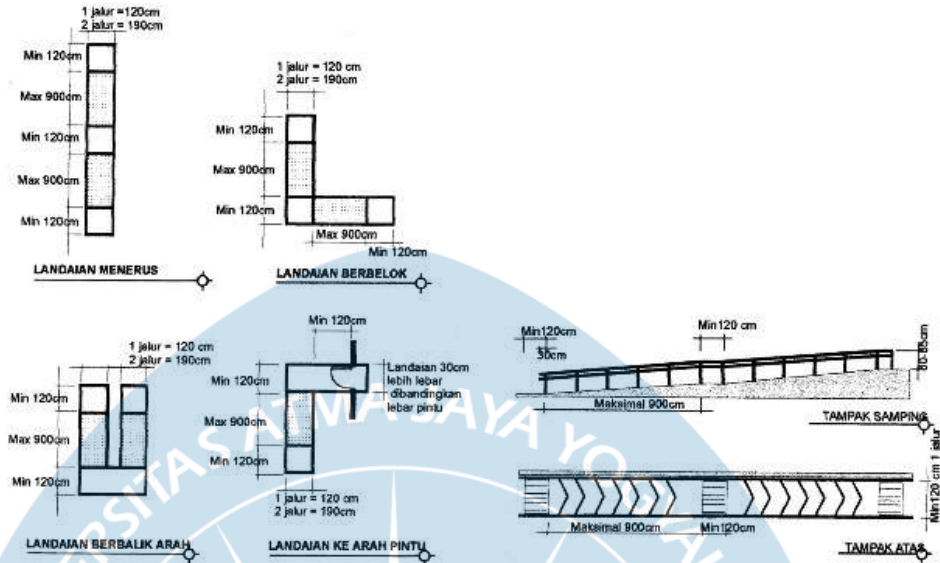

Gambar 20. Contoh Ketentuan Lajur Penyandang Disabilitas
Sumber: Google Images

Adapun beberapa contoh denah lajur penyandang disabilitas:

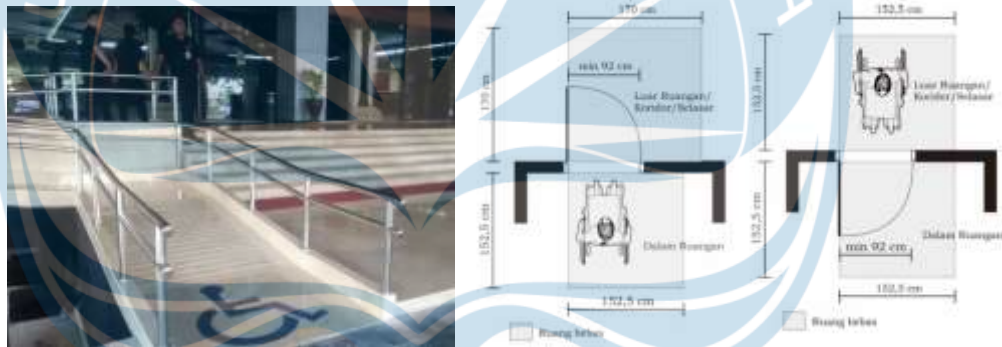

Gambar 21 dan 22. Contoh Denah Lajur Penyandang Disabilitas
Sumber: Google Images

3. Lajur Ramah Tunanetra

Lajur penyandang disabilitas biasanya berdampingan dengan lajur tunanetra dimana lajur tersebut diberi ubin dengan bentuk braille yang akan mempermudah pengarahannya para penyandang tuna netra.



Gambar 23 dan 24. Contoh Denah Lajur Ramah Tunanetra
Sumber: Google Images

5.5. Tataan Massa dan Ruang

Tataan massa dan ruang dari Puskesmas Rawat Inap ini memiliki pembagian secara fungsi dan jenis privasi sesuai dengan kebutuhan ruang yang dibutuhkan. Tataan ini yang nantinya akan membantu mempermudah desain perancangan karena sudah dapat mengelompokkan jenis fungsi dan privasinya.

Pada gambar yang pertama, dijelaskan dengan teknik montase bagaimana tataan massa dan ruang akan digunakan. Warna kuning menandakan lahan parkir, warna kuning tipis merupakan akses mobil dan motor. Pada lantai 1 massa 1 (bagian depan) terdapat warna merah, menandakan ruangan dengan jenis fungsi ruang publik. Lalu ada warna oranye muda menandakan jenis ruang semi-privat. Warna coklat merupakan jenis ruang servis. Pada lantai 1 massa 2 (bagian belakang) merupakan bagian ruang rawat inap dengan jenis privasi semi-privat. Pada lantai 2 termasuk dalam jenis ruang semi-privat. Dijelaskan juga pada gambar selanjutnya bagaimana hubungan ruang pada lantai 1 dan lantai 2.

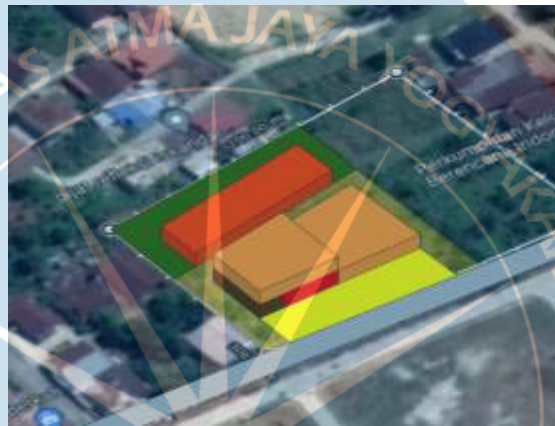

Gambar 25. Tataan Massa dan Ruang
Sumber: Google Earth dan Analisis Penulis

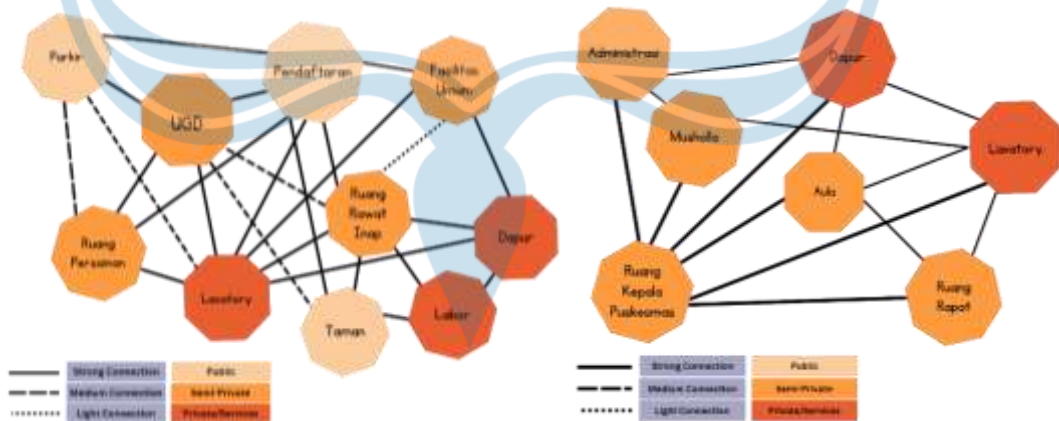

Gambar 26 dan 27. Tataan Ruang
Sumber: Analisis Penulis

5.6. Sirkulasi

Berikut adalah perencanaan sirkulasi pada site. Site memiliki dua jalur sirkulasi untuk membagi sirkulasi pengunjung puskesmas tanpa kebutuhan rawat inap dengan pengunjung yang bertujuan rawat inap.



Gambar 28. Sirkulasi
Sumber: Analisis Penulis

5.7. Gubahan Bentuk

Pada bentuk lanskap yang digunakan pada site diambil dari bentuk infinity atau bentuk angka 8 dimana bentuk ini mendekati sifat dari pendekatan green building yaitu berkelanjutan. Massa bangunan akan tetap memiliki sirkulasi dan aksesibilitas yang mendukung pendekatan arsitektur dari Puskesmas Rawat Inap ini.



Gambar 29. Gubahan Bentuk
Sumber: Analisis Penulis

5.8. Lanskap

Penataan lanskap dipikirkan sebaik mungkin dengan konsep yang sudah direncanakan juga seimbang dengan pendekatan green building.

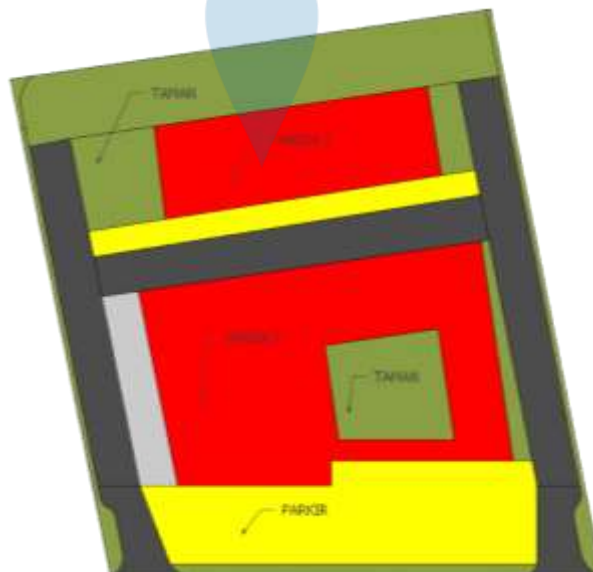

Gambar 30. Lanskap
Sumber: Analisis Penulis

DAFTAR PUSTAKA

Vale, B., Vale, R.J.D. and Doig, R., 1997. *Green architecture: design for a sustainable future*. Royal Victorian Institute for the Blind. Special Request Service.

Menteri Kesehatan Republik Indonesia, 2014. *Peraturan Menteri Kesehatan No. 75 tentang Puskesmas*. Menteri Kesehatan Republik Indonesia. Indonesia.

Badan Pusat Statistik Kota Pekanbaru, 2022. *Kecamatan Tuahmadani Dalam Angka 2022*. Badan Pusat Statistik Kota Pekanbaru. Pekanbaru

Presiden Republik Indonesia, 2009. *Undang-Undang Republik Indonesia No. 36 tentang Kesehatan*. Dewan Perwakilan Rakyat. Indonesia

Mauludi, Achmad Fikri, Anisa Anisa, and Anggana Fitri Satwikasari. "Kajian Prinsip Arsitektur Hijau pada Bangunan Perkantoran (Studi Kasus United Tractor Head Office dan Menara BCA)." *Sinektika: Journal of Architecture* 17.2 (2020): 155-161.

Roshaunda, D., Diana, L., Caroline, L. P., Khalisha, S., & Nugraha, R. S. (2019). Penilaian Kriteria Green Building Pada Bangunan Gedung Universitas Pembangunan Jaya Berdasarkan Indikasi Green Building Council Indonesia. *WIDYAKALA: JOURNAL OF PEMBANGUNAN JAYA UNIVERSITY*, 6, 29-46.





UNIVERSITAS ATMA JAYA YOGYAKARTA
STUDIO TUGAS AKHIR ARSITEKTUR (STAA)
PERIODE II TA. 2022/2023

**PERANCANGAN PUSAT KESEHATAN MASYARAKAT (PUSKESMAS) RAWAT INAP
DI KECAMATAN TUAHMADANI, KOTA PEKANBARU,
PROVINSI RIAU DENGAN PENDEKATAN *GREEN BUILDING***



DISUSUN OLEH
DOSEN PEMBIMBING

REGINA ANGGITA NS / 190117608
ATMADJI A., IR., M.T.

DATA SITE

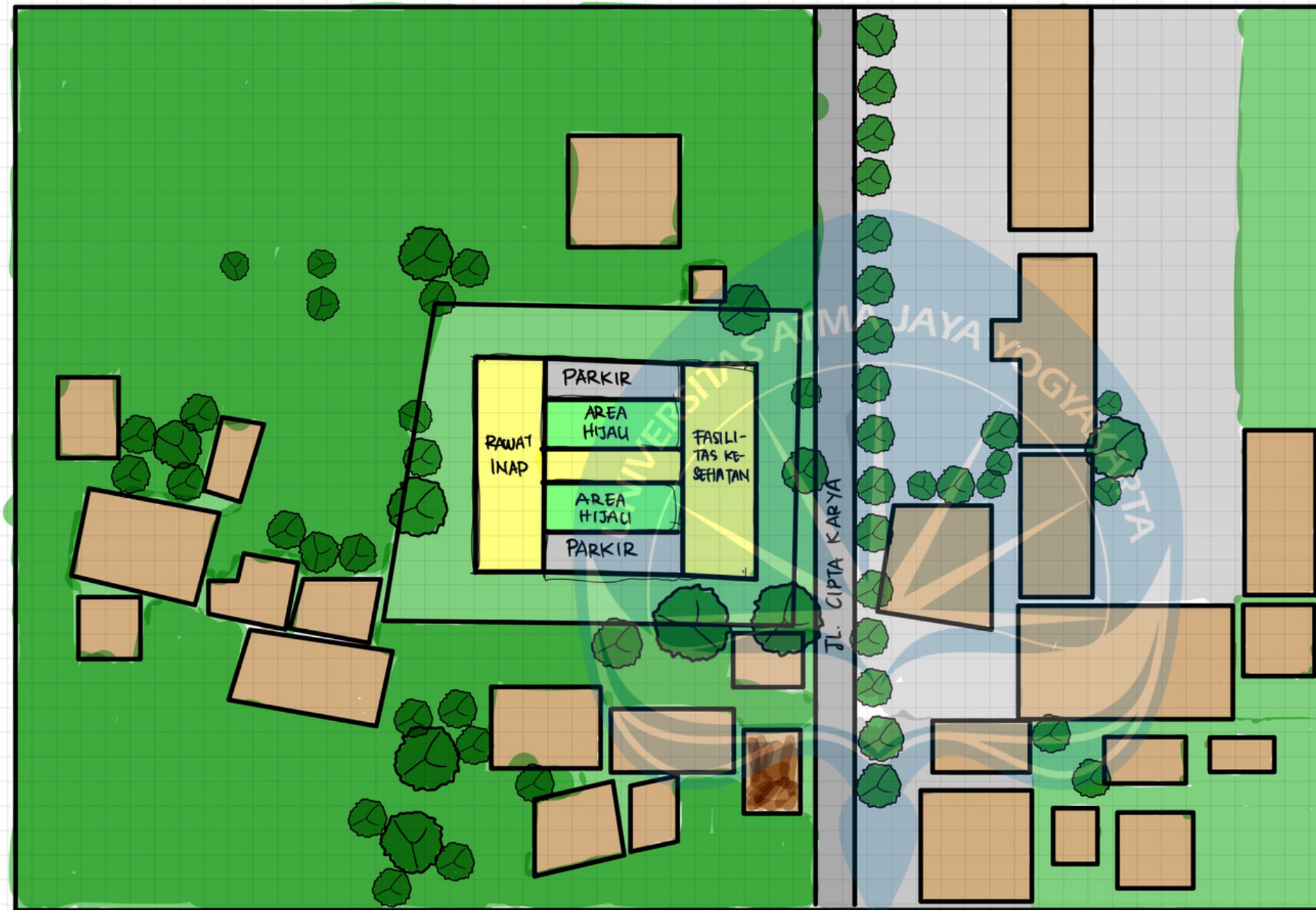

REGULASI DAERAH

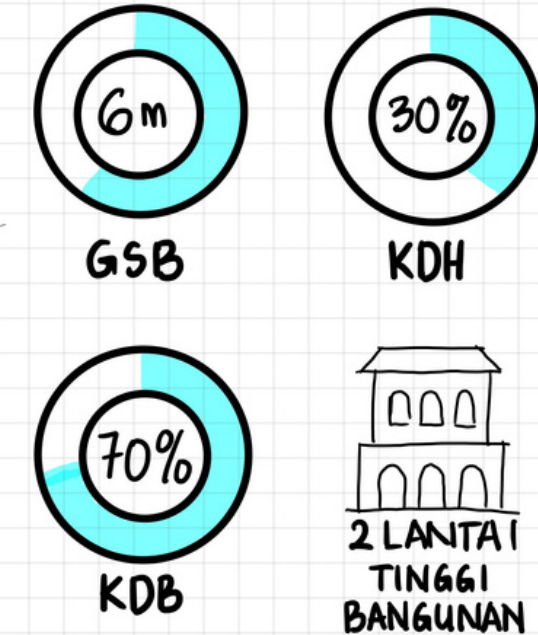

SUMBER: PERATURAN DAERAH KOTA PEKANBARU
NOMOR 1 TAHUN 2010 TENTANG
RETRIBUSI IZIN MENDIRIKAN BANGUNAN

BATAS SITE



LOKASI SITE

JL. CIPTA KARYA NO. 15, KEL. TUAH KARYA,
KEC. TUAHMADANI, KOTA PEKANBARU, RIAU.

<p>UNIVERSITAS ATMA JAYA YOGYAKARTA</p>	<p>Proyek Tugas Akhir Final Project</p>	<p>Judul Proyek Project Title</p>	<p>Lokasi Proyek Project Location</p>	<p>Identitas Mahasiswa Student Identity</p>	<p>Judul Gambar Drawing Title</p>	<p>Skala Scale</p>	<p>Keterangan Note</p>	<p>Tanggal Gambar Drawing Date</p>	<p>Tanggal Gambar Drawing Date</p>			
	<p>PERIODE : GANJIL II PERIODE : ODD II TAHUN AKADEMIK 2023/2024 ACADEMIC YEAR 2023/2024</p>	<p>PERANCANGAN PUSAT KESEHATAN MASYARAKAT (PUSKESMAS) RAWAT INAP DI KECAMATAN TUAHMADANI, KOTA PEKANBARU, PROVINSI RIAU DENGAN PENDEKATAN GREEN BUILDING ARCHITECTURE</p>	<p>JL. CIPTA KARYA NO.15, KEL. TUAHKARYA, KEC. TUAHMADANI, PEKANBARU, RIAU</p>	<p>REGINA ANGGITA N. S. 190117608</p>	<p>DATA SITE</p>							
	<p>Program Studi Arsitektur Architecture Department Fakultas Teknik Faculty of Engineering</p>							<table border="1"> <tr> <td>No. Lbr. Pg. No.</td> <td>Dari Of</td> </tr> <tr> <td>1</td> <td>14</td> </tr> </table>	No. Lbr. Pg. No.	Dari Of	1	14
No. Lbr. Pg. No.	Dari Of											
1	14											

ANALISIS PENCAHAYAAN

SITE MENDAPAT CAHAYA MATAHARI PAGI DARI ENTRANCE (TIMUR) DAN CAHAYA MATAHARI SORE DARI BELAKANG SITE (BARAT).



RATA-RATA TEMPERATUR CAHAYA MATAHARI DI SEKITAR SITE ADALAH 35°C PADA SORE DAN MALAM HARI. (SUMBER: METEBLUE).

Mon	Tue	Wed	Thu	Fri	Sat	Sun	Mon	Tue	Wed	Thu	Fri	Sat	Sun
33°	35°	34°	34°	34°	34°	34°	35°	34°	35°	35°	35°	35°	35°
25°	25°	26°	25°	26°	26°	26°	25°	26°	25°	25°	25°	25°	25°

DATA

RESPON



MEMPERBANYAK VEGETASI DI TENGAH & BELAKANG SITE UNTUK MENETRALISIR CAHAYA MATAHARI YANG BERLEBIHAN.

ANALISIS SITE

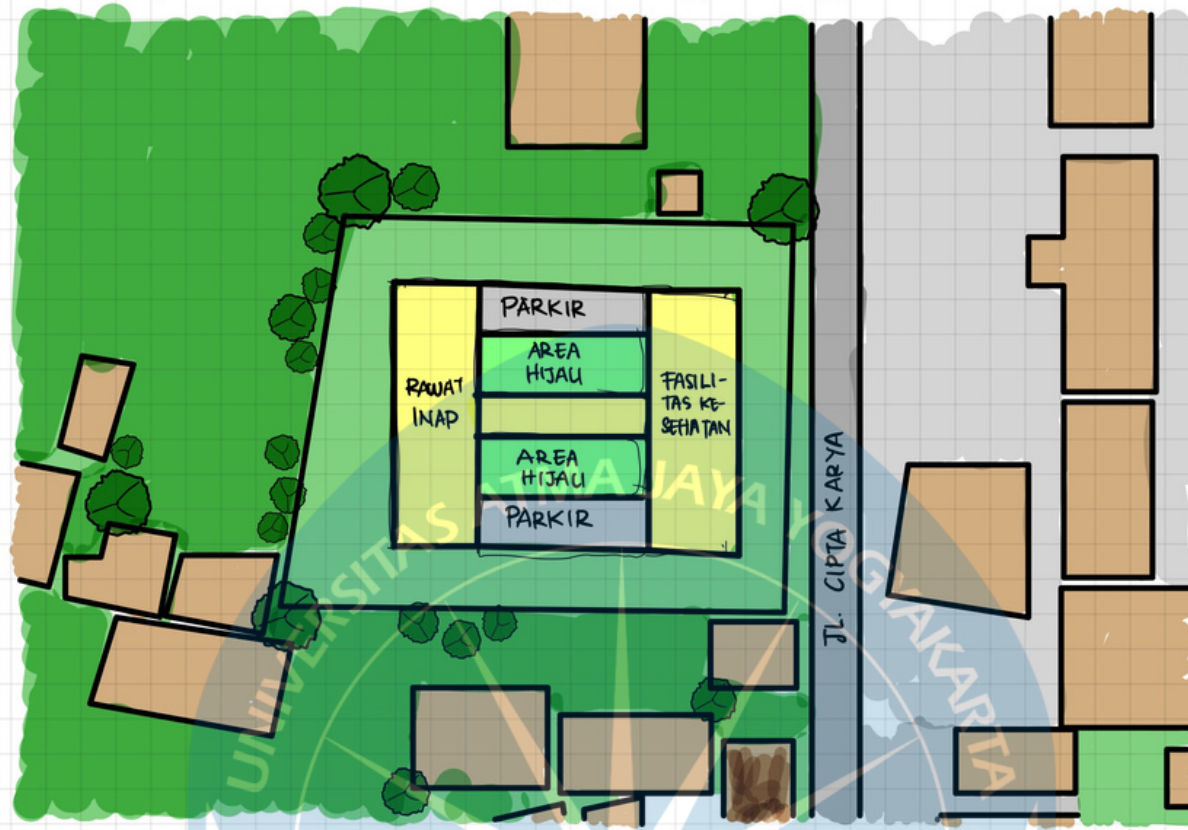

ANALISIS KEBISINGAN

SUMBER KEBISINGAN KE SITE ADALAH DARI SEKOLAH YANG BERSEBELAHAN DENGAN SITE. BERIKUT DATA KEBISINGAN YANG DI DAPAT DARI DEPAN SITE.

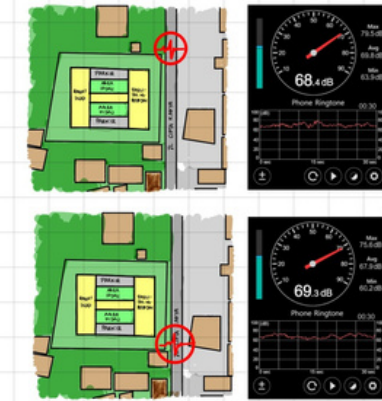

DATA

RESPON

DARI DATA YANG DI DAPAT, BANGUNAN DAPAT MERDOK AGAK KE DALAM UNTUK MENGHINDARI KEBISINGAN. JUGA MENGGUNAKAN VEGETASI UNTUK MEREDAM KEBISINGAN.



ANALISIS PENGHAWAAN

MERAWANGKA METEBLUE, ARAH ANGIN DI SITE BERGERAK DARI BARAT KE TIMUR.



DATA

RESPON

PADA DATA METEBLUE TERKAIT RATA-RATA PANAS CAHAYA MATAHARI, MENIMBULKAN HAWA PANAS / PENGAP PADA SORE DAN MALAM HARI. MEMPERBANYAK VEGETASI DARI ARAH ANGIN UNTUK FILTRASI UDARA.



ANALISIS IKLIM

MENURUT DATA METEBLUE PER 14 HARI, RATA-RATA CUACA CERAH DENGAN CURAH HUJAN YANG SEDIKIT.

Mon	Tue	Wed	Thu	Fri	Sat	Sun	Mon	Tue	Wed	Thu	Fri	Sat	Sun
33°	35°	34°	34°	34°	34°	34°	35°	34°	35°	35°	35°	35°	35°
25°	25°	26°	25°	26°	26°	26°	25°	26°	25°	25°	25°	25°	25°

DATA

RESPON

MENGGUNAKAN TRITISAN SEBAGAI PENEDUH KARENA CUACA YANG DOMINAN DI SITE ADALAH CUACA CERAH.

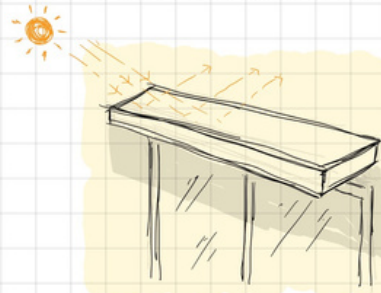

ANALISIS TANAH

SETELAH MELIHAT LANGSUNG KE SITE, KONTUR TANAH PADA SITE ADALAH RATA. DITUMBUHI TANAMAN LIAR KARENA KONDISI SITE ADALAH TANAH KOSONG.

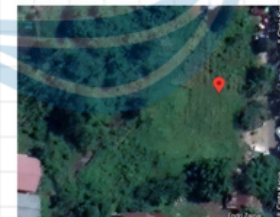

DATA

RESPON

DAPAT MEMPERMUDAH DALAM MELAKUKAN KEGIATAN KONSTRUKSI DAN MEMPERMUDAH PENGGUNAAN ELEVASI LANTAI.

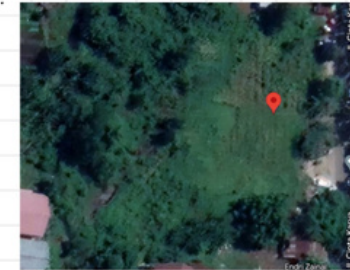

ANALISIS AKSESIBILITAS

VEHICLE ACCESS MENUJU SITE DAPAT MELALUI JALAN CIPTA KARYA YANG MERUPAKAN JALAN LOKAL PRIMER LOKAL DENGAN LEBAR SEKITAR 7-8 METER



SEDANGKAN AKSES MASUK KE SITE DARI CELATAN LALU MENGITARI SITE DAN KELUAR DARI UTARA SITE.



UNIVERSITAS ATMA JAYA YOGYAKARTA

Proyek Tugas Akhir
Final Project

PERIODE : GANJIL II
PERIODE : ODD II
TAHUN AKADEMIK 2023/2024
ACADEMIC YEAR 2023/2024

Program Studi Arsitektur
Architecture Department
Fakultas Teknik
Faculty of Engineering

Judul Proyek
Project Title

PERANCANGAN PUSAT KESEHATAN MASYARAKAT (PUSKESMAS) RAWAT INAP DI KECAMATAN TUAHMADANI, KOTA PEKANBARU, PROVINSI RIAU DENGAN PENDEKATAN GREEN BUILDING ARCHITECTURE

Lokasi Proyek
Project Location

JL. CIPTA KARYA NO.15, KEL. TUAHKARYA, KEC. TUAHMADANI, PEKANBARU, RIAU

Identitas Mahasiswa
Student Identity

REGINA ANGGITA N. S.
190117608

Judul Gambar
Drawing Title

ANALISIS SITE

Skala
Scale

Keterangan
Note

Tanggal Gambar
Drawing Date

Tanggal Gambar
Drawing Date

No. Lbr.
Pg. No.

Dari
Of

2

14

ANALISIS VEGETASI

PADA TAPAK, TERDAPAT BANYAK VEGETASI TERTANAM SECARA LIAR & TIDAK TERTATA. BERIKUT DOKUMENTASI BEBERAPA VEGETASI DI TAPAK.

DATA

POHON KETAPANG



POHON PULAI (PULE)



POHON DAMAR



POHON EK



RUMPUT ALANG-ALANG



POHON UBI KAYU



SUMBER: DOKUMENTASI PRIBADI

DARI BEBERAPA VEGETASI INI, MEREKA DAPAT DITANAM KEMBALI DENGAN DITATA LEBIH RAPI PADA SISI YANG DIBUTUHKAN YAITU BELAKANG DAN TENGAH SITE UNTUK MENETRALISIR CAHAYA MATAHARI.

RESPON

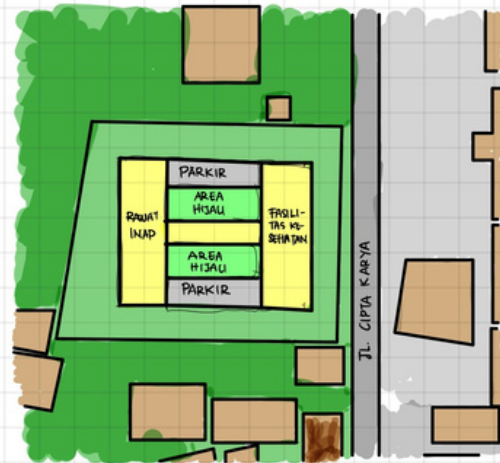

ANALISIS SITE

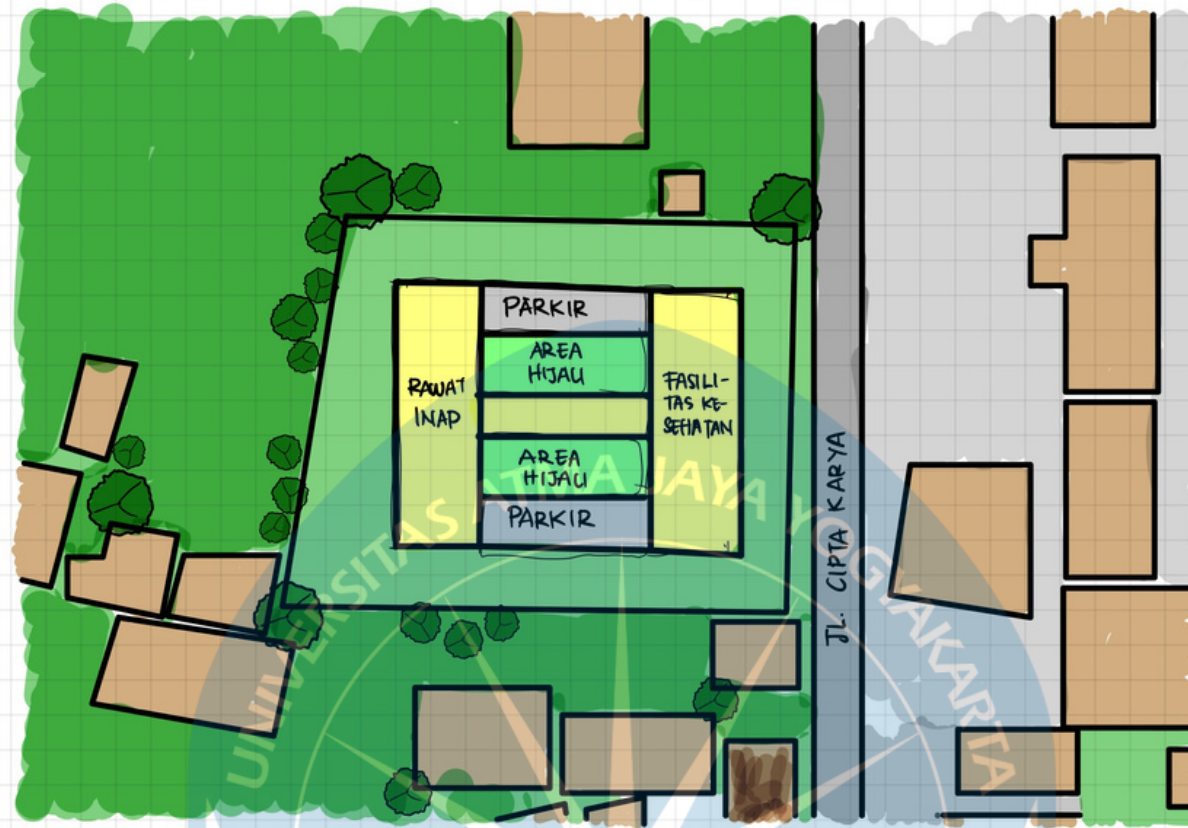

ANALISIS DRAINASE

TERDAPAT SALURAN AIR KOTOR KOTA DI GEBERANG SITE DENGAN LEBAR SEKITAR 1,5 METER.



MAKA SALURAN AIR KOTOR YANG BERADA DI SITE DIARAHKAN KE SALURAN AIR KOTOR KOTA.



ANALISIS UTILITAS

PADA SITE TERDAPAT BEBERAPA MEDIUM UTILITAS SEPERTI TIANG LISTRIK YANG TERLETAK PADA TITIK DI GAMBAR.



TIANG LISTRIK YANG SUDAH ADA, AKAN TETAP PADA TITIKNYA KARENA LETAKNYA SUDAH BAIK.



ANALISIS SOSIAL BUDAYA

DI SEKITAR SITE TERDAPAT BEBERAPA BANGUNAN YANG MEMENGARUHI DESAIN SITE YAITU:

a) SMP MUHAMMADIYAH 4 PEKANBARU



b) SMK MUHAMMADIYAH 3 TERPADU PEKANBARU



DATA

RESPON

BANGUNAN DI SITE DAPAT MENYESUAIKAN MASSA BANGUNAN & WARNA EKSTERIOR YANG DIGUNAKAN AGAR MENYEIMBANGKAN KEADAAN SEKITAR DENGAN MENYESUAIKAN SOSIAL DAN BUDAYANYA.

ANALISIS LINGKUNGAN

DI PINGGIR JALAN (DEPAN SITE) TERDAPAT BEBERAPA PEDAGANG KAKI LIMA SEPERTI TOKO BAJU BEKAS, TAMBAL BAN, ES JAGUNG, DLL

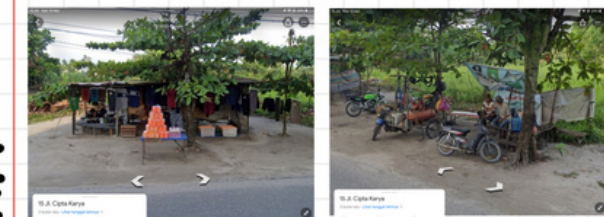

DATA

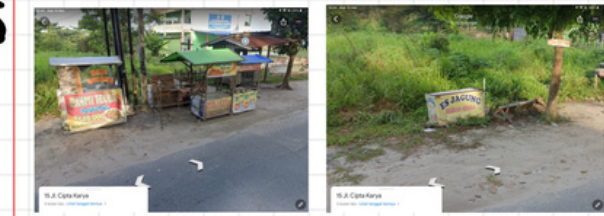

MENURUT SALAH SATU PEDAGANG, MENYATAKAN KALAU SUDAH LAMA BERDAGANG DISANA, MENYATAKAN BAHWA SITE MERUPAKAN LAHAN KOSONG DALAM WAKTU YANG LAMA.

RESPON

KARENA PEDAGANG MAKANAN LUMAYAN BANYAK, BANGUNAN AKAN MEMBERIKAN FASILITAS YAITU KANTIN, BERFUNGSI SEBAGAI TEMPAT ISTIRAHAT BAGI PENGUNJUNG DAN MEMPERMUDAHKAN PARA PEDAGANG KAKI LIMA (UMKM) MENDAPATKAN PENGHASILAN.



UNIVERSITAS ATMA JAYA YOGYAKARTA

Proyek Tugas Akhir
Final Project

PERIODE : GANJIL II
PERIODE : ODD II
TAHUN AKADEMIK 2023/2024
ACADEMIC YEAR 2023/2024

Program Studi Arsitektur
Architecture Department
Fakultas Teknik
Faculty of Engineering

Judul Proyek
Project Title

PERANCANGAN PUSAT KESEHATAN MASYARAKAT (PUSKESMAS) RAWAT INAP DI KECAMATAN TUAHMADANI, KOTA PEKANBARU, PROVINSI RIAU DENGAN PENDEKATAN GREEN BUILDING ARCHITECTURE

Lokasi Proyek
Project Location

JL. CIPTA KARYA NO.15, KEL. TUAHKARYA, KEC. TUAHMADANI, PEKANBARU, RIAU

Identitas Mahasiswa
Student Identity

REGINA ANGGITA N. S.
190117608

Judul Gambar
Drawing Title

ANALISIS SITE

Skala
Scale

Keterangan
Note

Tanggal Gambar
Drawing Date

Tanggal Gambar
Drawing Date

No. Lbr.
Pg. No.

Dari
Of

3

14

DESIGN GUIDELINE { ANALISIS DARI STUDI KASUS }

PRINSIP GREEN BUILDING

- ① CONSERVASY ENERGY (HEMAT ENERGI)
 a) BANGUNAN PANJANG DAN TIPIS UNTUK MEMAKSIMALKAN CAHAYA

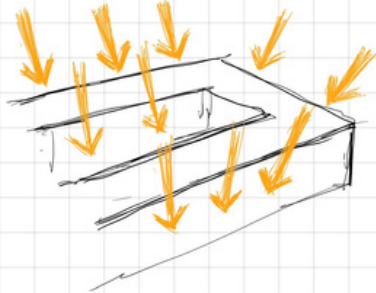

MAKA BANGUNAN HARUS MEMILIKI BANYAK BUKAAN AGAR SUPPLY CAHAYA ALAMI LEBIH BANYAK.

- b) ENERGI MATAHARI MENJADI ENERGI LISTRIK

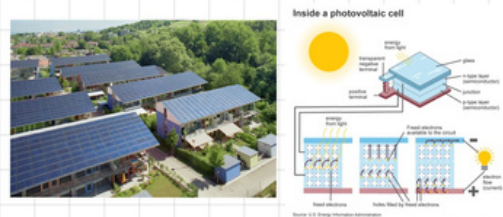

MEMANFAATKAN MATAHARI SEBAGAI SUMBER ENERGI. SUMBER ENERGI DIDAPATKAN DENGAN ALAT PHOTOVOLTAIC SEBAGAI MEDIUM YANG DILETAKKAN MENJADI KANOPI PARKING AREA.

- c) MENGGUNAKAN LAMPU SECUKUPNYA

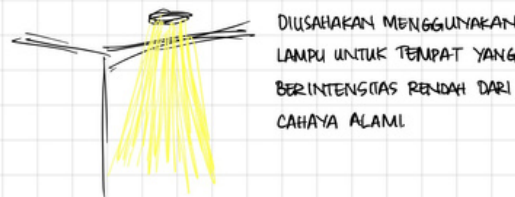

DIUSAHAKAN MENGGUNAKAN LAMPU UNTUK TEMPAT YANG BERINTENSITAS RENDAH DARI CAHAYA ALAMI.

BILA SEKIRANYA MEMBUTUHKAN LAMPU, BISA MENGGUNAKAN LAMPU YANG MEMILIKI REMOTE CONTROL AGAR DAPAT MENGATUR INTENSITAS CAHAYA (BISA MENGHEMAT ENERGI JUGA).



- d) WINDOW SUNSCREEN

KITA TIDAK BISA MENGATUR INTENSITAS CAHAYA ALAMI TETAPI DAPAT DIUSAHAKAN DENGAN CARA ↓



MENGGUNAKAN PENGABUR CAHAYA (SUNSCREEN) PADA JENDELA UNTUK MENGURANGI INTENSITAS CAHAYA MATAHARI YANG BERLEBIHAN.

- e) WARNA INTERIOR YANG TERANG

AGAR INTENSITAS CAHAYA ALAMI LEBIH MEMBAUR DI DALAM RUANG, DIPERLUKAKAN WARNA INTERIOR YANG DAPAT MENYEBARKAN CAHAYA.



MEMILIH WARNA-WARNA TERANG UNTUK WARNA INTERIOR SEPERTI PADA GAMBAR SANGAT MEMPENGARUHI INTERIOR.

- f) MEMINIMALISIR PENGGUNAAN PENDINGIN RUANGAN (AIR CONDITIONER).

- MEMPERBANYAK BUKAAN (VENTILASI) UNTUK PENDINGIN RUANGAN SECARA ALAMI.
- MENGGUNAKAN KIPAS ANGIN (DI PLAFOND) YANG DAPAT MENJADI PENDINGIN SENI ALAMI DAN TIDAK TERLALU BANYAK MEMAKAI LISTRIK.

- ② WORKING WITH CLIMATE

- a) SISTEM CROSS VENTILATION

MEMBUAT BUKAAN UDARA PADA RUANGAN DENGAN TEKNIK VENTILASI SILANG.

HOT-HUMID CLIMATE

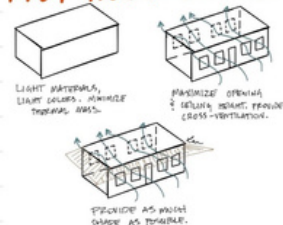

- b) VEGETATION & WATER

TANAMAN DAN AIR MERUPAKAN KUNCI UTAMA DALAM PEMBANGUNAN LANSKAP DAN INTERIOR BERPRINSIP GREEN BUILDING.



- c) JENDELA DAN ATAP MERUPAKAN SUMBER PENCAHAYAAN DAN PENGHAWAAN.

BERIKUT CONTOH INSTALASI JENDELA DAN ATAP YANG DAPAT DI TERAPKAN FUNGSI PENCAHAYAAN & PENGHAWAANNYA.



- ③ RESPECT FOR USE

- a) MENPERTAHANKAN BENTUK TAPAK

MEMINIMALISIRKAN PENGUBAHAN KONDISI (EKSISTING) TAPAK.

PADA SITE TERDAPAT VEGETASI YANG BERFUNGSI SEBAGAI PENEDUH SEPERTI POHON EK DAN POHON RILE YANG DAPAT DIGUNAKAN DAN MENGAHEMAT BIAYA

- ④ RESPECT FOR HUMAN

HUMAN KIND SINKRON THE BUILDING

PENGGUNA DAN PENDEKATAN ARSITEKTURNYA HARUS SALING BERTHUBUNGAN.

- ⑤ LIMITING NEW RESOURCES

TIDAK MERUBAH-RUBAH PENGGUNAAN MATERIAL DARI AWAL SAMPAI AKHIR PEMBANGUNAN (MEMINIMALISIR PENGGUNAAN MATERIAL BARU).

- ⑥ HOLISTIC

SAAT MENDESAIN BANGUNAN, DESAIN HARUS MENERAPKAN SEMUA POIN-POIN DARI PRINSIP GREEN BUILDING.

DESAIN HARUS MENYESUAIKAN DAN MENERAPKAN PRINSIP YANG DIJADIKAN DESIGN GUIDELINE.

SIFAT GREEN BUILDING

- ① SUSTAINABLE (BERKELANJUTAN)

KEYWORD ⇒ KONSISTEN
 BANGUNAN HARUS KONSISTEN DENGAN KONSEPNYA YG MENYATU DENGAN ALAM (MEMINIMALISIR PERUBAHAN) DAN TIDAK MERUSAK ALAM SEKITAR

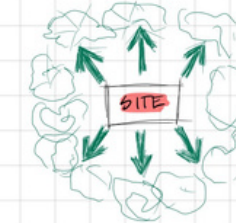

- ② EARTH FRIENDLY (RAMAH LINGKUNGAN)

KEYWORD ⇒ RAMAH ENERGI
 BANGUNAN MENJALUSKAN SIFAT GREEN BUILDING: EARTH FRIENDLY / ECO-FRIENDLY YANG MENCAKUP RANAH TERHADAP LINGKUNGAN DAN RAMAH PENAKAIAN ENERGI.





- ③ HIGH PERFORMANCE BUILDING (BANGUNAN DENGAN PERFORMA BAIK)

KEYWORD ⇒ PADUAN ENERGI DARI ALAM EFISIENSI DENGAN TEKNOLOGI TINGGI ENERGI

MENGAMBIL DAN MENGOLAH ENERGI DARI ALAM DENGAN MENGGUNAKAN TEKNOLOGI MODERN.

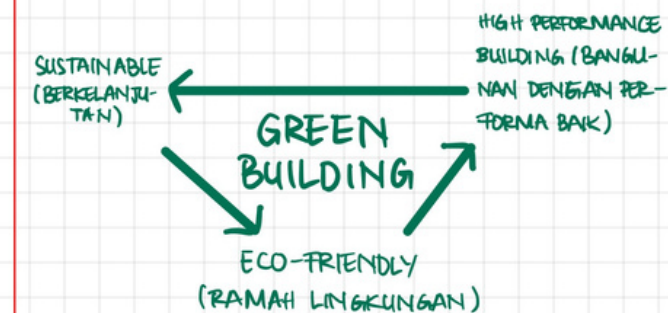
{ SIKLUS SIFAT GREEN BUILDING }



 UNIVERSITAS ATMA JAYA YOGYAKARTA	Proyek Tugas Akhir Final Project	Judul Proyek Project Title	Lokasi Proyek Project Location	Identitas Mahasiswa Student Identity	Judul Gambar Drawing Title	Skala Scale	Keterangan Note	Tanggal Gambar Drawing Date	Tanggal Gambar Drawing Date	
	PERIODE : GANJIL II PERIODE : ODD II TAHUN AKADEMIK 2023/2024 ACADEMIC YEAR 2023/2024	PERANCANGAN PUSAT KESEHATAN MASYARAKAT (PUSKESMAS) RAWAT INAP DI KECAMATAN TUAHMADANI, KOTA PEKANBARU, PROVINSI RIAU DENGAN PENDEKATAN GREEN BUILDING ARCHITECTURE	JL. CIPTA KARYA NO.15, KEL. TUAHKARYA, KEC. TUAHMADANI, PEKANBARU, RIAU	REGINA ANGGITA N. S. 190117608	DESIGN GUIDELINE (STUDI KASUS)				No. Lbr. Pg. No.	Dari Of
	Program Studi Arsitektur Architecture Department Fakultas Teknik Faculty of Engineering								5	14

DESIGN GUIDELINE

ESENSI PROYEK

SELURUH MANUSIA SELALU MEMENTINGKAN KESEHATAN MEREKA AGAR DAPAT BERTAHAN HIDUP. ⇒ KHUSUSNYA PENDUDUK KECAMATAN TUAHMADANI



MEMBERI FASILITAS KESEHATAN YAITU PUSKESMAS UNTUK KECAMATAN TUAHMADANI SESUAI KEBUTUHAN.

RESPON

DI KECAMATAN INI BELUM MEMILIKI BANGUNAN KESEHATAN YANG MEMADAI, SEPERTI PUSAT KESEHATAN MASYARAKAT (PUSKESMAS).

MENAMBAHKAN FASILITAS AKSES YANG MUDAH BAGI PENYANDANG DISABILITAS KARENA MASIH KURANGNYA FASILITAS INI PADA BANGUNAN PUBLIK DI PEKANBARU.



RUMUSAN MASALAH:



BAGAIMANA MERANCANG TATANAN RUANG LUAR DAN RUANG DALAM BANGUNAN PUSAT KESEHATAN MASYARAKAT (PUSKESMAS) DI KECAMATAN TUAHMADANI YANG MAMPU MENYELENGKARAKAN UPAYA KESEHATAN MASYARAKAT DENGAN BAIK MENGGUNAKAN PENDEKATAN GREEN BUILDING ARCHITECTURE.

PROGRAMATIK

- JENIS PROYEK : PELAYANAN KESEHATAN
- JUDUL PROYEK : PERANCANGAN PUSAT KESEHATAN MASYARAKAT (PUSKESMAS) DI KECAMATAN TUAHMADANI, KOTA PEKANBARU, PROVINSI RIAU DENGAN PENDEKATAN GREEN BUILDING ARCHITECTURE.
- LUAS BANGUNAN :
- PEMILIK PROYEK : DINAS KESEHATAN
- LOKASI : JALAN CIPTA KARYA NO. 15, KEL. TUAH KARYA, KEC. TUAHMADANI, KOTA PEKANBARU, RIAU.
- JAM OPERASIONAL : 07.00 - 15.00
- SASARAN : PENDUDUK KECAMATAN TUAHMADANI
- KAPASITAS : ± 100 ORANG

ANALISIS PELAKU

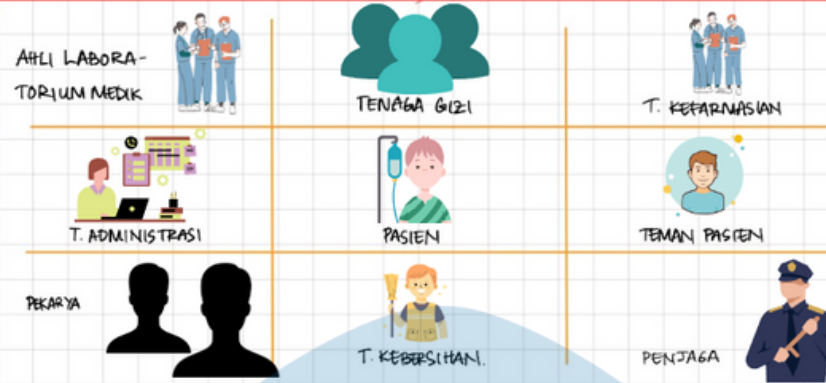

KEBUTUHAN RUANG

PUBLIK	SEMI-PUBLIK	PRIVAT	SERVIS
- PARKIR	- RUANG TUNGGU	- RUANG FARMASI	TOILET RAWAT INAP
- TAMAN	- UGD	- RUANG REKAM MEDIS	- TOILET PENGUNJUNG
- RUANG PENDAFTARAN	- R. PROMOSI KESEHATAN	- LABORATORIUM	- DAPUR
- RUANG TUNGGU	- R. KES. GIGI & MULUT	- RUANG STERIL	- BUDANG
	- R. PERIKSAAN UMUM	- RUANG RAPAT	
	- R. KES. IBU & ANAK	- RUANG KEPALA PUSKESMAS	
	- R. TINDAKAN	- RUANG PETUGAS	
	- R. KES. ANAK & IMUNISASI	- RUANG ADMINISTRASI	
	- R. LAKTASI	- R. ISTIRAHAT PETUGAS	
	- R. TUBERKULOSIS (TBC)		

ANALISIS AKTIVITAS

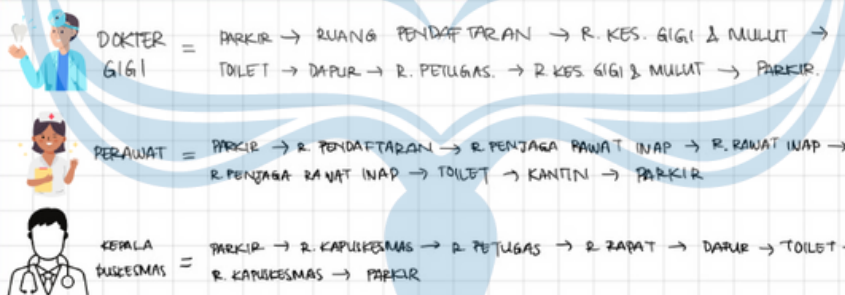

HUBUNGAN RUANG

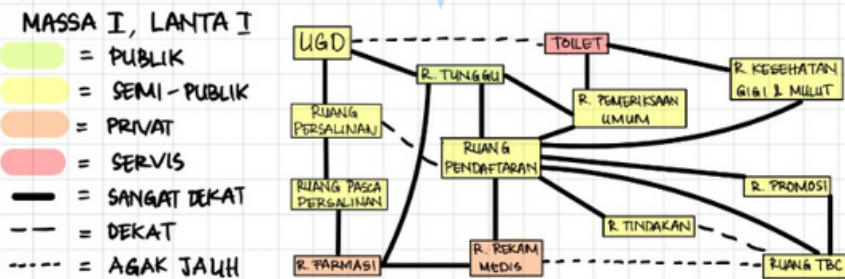

MASSA I, LANTA II

- PUBLIK
- SEMI-PUBLIK
- PRIVAT
- SERVIS
- SANGAT DEKAT
- DEKAT
- AGAK JAUH

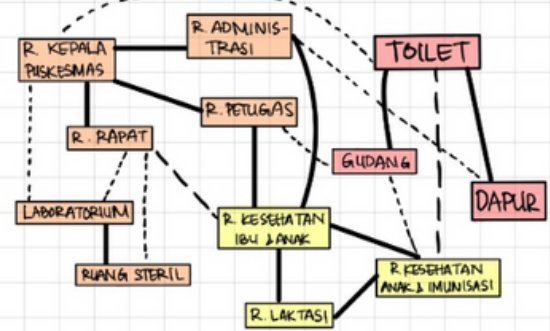

MASSA II, LANTA I

- PUBLIK
- SEMI-PUBLIK
- PRIVAT
- SERVIS
- SANGAT DEKAT
- DEKAT
- AGAK JAUH

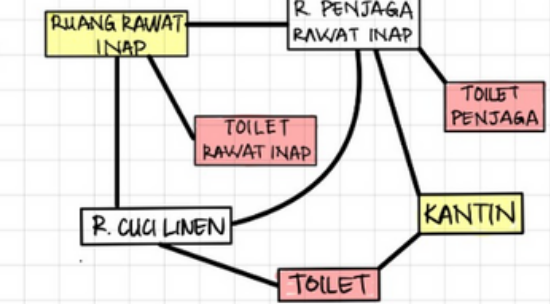

MASSA II, LANTA II

- PUBLIK
- SEMI-PUBLIK
- PRIVAT
- SERVIS
- SANGAT DEKAT
- DEKAT
- AGAK JAUH

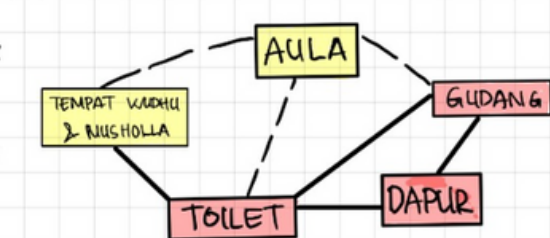

TATA RUANG

RUANG-RUANG SESUAI ZONA Dikelompokkan dengan rata dan sesuai peraturan menteri kesehatan (PMK) NO. 75 TAHUN 2014 TTG PUSAT KESEHATAN MASYARAKAT (PUSKESMAS). PENATAAN RUANG JUGA MEMIKIRKAN SIRKULASI YANG BAIK SESUAI PRINSIP PENDEKATAN ARSITEKTUR : BANGUNAN HIJAU (GREEN BUILDING).

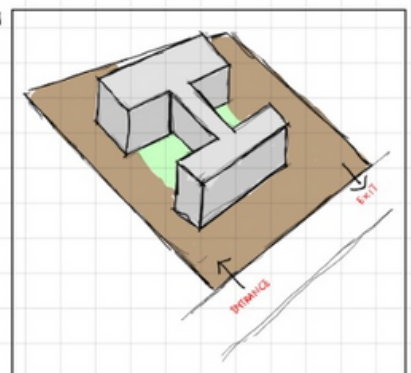

UNIVERSITAS ATMA JAYA YOGYAKARTA

Proyek Tugas Akhir
Final Project

PERIODE : GANJIL II
PERIODE : ODD II
TAHUN AKADEMIK 2023/2024
ACADEMIC YEAR 2023/2024

Program Studi Arsitektur
Architecture Department
Fakultas Teknik
Faculty of Engineering

Judul Proyek
Project Title

PERANCANGAN PUSAT KESEHATAN MASYARAKAT (PUSKESMAS) RAWAT INAP DI KECAMATAN TUAHMADANI, KOTA PEKANBARU, PROVINSI RIAU DENGAN PENDEKATAN GREEN BUILDING ARCHITECTURE

Lokasi Proyek
Project Location

JL. CIPTA KARYA NO.15, KEL. TUAHKARYA, KEC. TUAHMADANI, PEKANBARU, RIAU

Identitas Mahasiswa
Student Identity

REGINA ANGGITA N. S.
190117808

Judul Gambar
Drawing Title

DESIGN GUIDELINE

Skala
Scale

Keterangan
Note

Tanggal Gambar
Drawing Date

No. Lbr.
Pg. No.

6

Dari
Of

14

Tanggal Gambar
Drawing Date

DESIGN GUIDELINE

A) TATA RUANG LUAR

LANSKAP

HARDSCAPE =



SOFTSCAPE =



ELEMEN DINDING



ELEMEN-ELEMEN DINDING INI DIGUNAKAN SEBAGAI PENDUKUNG PENDEKATAN GREEN BUILDING.

WARNA



MENGUNAKAN WARNA YG MEMPRESENTASIKAN LINGKUNGAN DAN BUDAYA

B) TATA RUANG DALAM

WARNA

MENGUNAKAN WARNA YG TERANG AGAR DAPAT MEN-DISTRIBUSI CAHAYA SEPERTI PUTIH, BROKEN WHITE, & KREM

MATERIAL



- PVC
- GYPSUM

PENGHAWAAN

MENGUNAKAN PENDINGIN RUANGAN SEMI ALAMI YAITU KIPAS ANGIN PADA PLAFOND

PENCAHAYAAN.

MENPERBANYAK BUKAAN UNTUK PENCAHAYAAN. & MENGGUNAKAN SUNSCREEN JENDELA UNTUK MENGA-BURKAN SEDIKIT CAHAYA.

LAYOUT RUANG

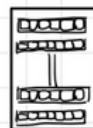

RUANG-RUANG BERTEJER DAN SELASAR BERADA DI TENGAH-TENGAH.

PERABOT

MENGUNAKAN PERABOT YANG RANAH LINGKUNGAN AGAR DAPAT MENDUKUNG PENDE-KATAN GREEN BUILDING.

PENDEKATAN DESAIN

BANGUNAN MERUPAKAN BANGUNAN KESEHATAN

TANGGAP TERHADAP PANDEMI



PENDEKATAN GREEN BUILDING

MENDUKUNG DALAM MENANGGAPI PON PERMAGALAHAN = GREEN BUILDING MENGU-SUNG BEBERAPA PRINSIP YANG BERSINER-GIAN DENGAN KESEHATAN DALAM HIMP YG SEHAT & PANJANG UMUR

PENEKANAN DESAIN

MENEKANAN DESAIN MELALUI PENATAAN RUANG DALAM YANG MENGGUNAKAN PENDEKATAN GREEN BUILDING YANG DI TEGASKAN DARI SIFAT GREEN BUILDING ITU SENDIRI:

SIFAT-SIFAT INI SUDAH MENCAKUP DENGAN JELAS BAHWA BANGUNAN DENGAN PENDEKATAN GREEN BUILDING HARUS:

- HEMAT ENERGI
- MEMANFAKATKAN ENERGI YANG LAIN
- RESPECT OF USE
- RESPECT OF HUMAN

- AREA HIJAU (VEGETASI)
- VENTILASI SILANG
- BANYAK BUKAAN

HIGH PERFORMANCE BUILDING

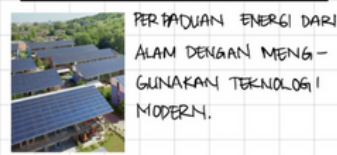

PERPADUAN ENERGI DARI ALAM DENGAN MEN-GUNAKAN TEKNOLOGI MODERN.

SUSTAINABLE

BANGUNAN HARUS TETAP KONSISTEN (BERKELANJUTAN)

ZONING

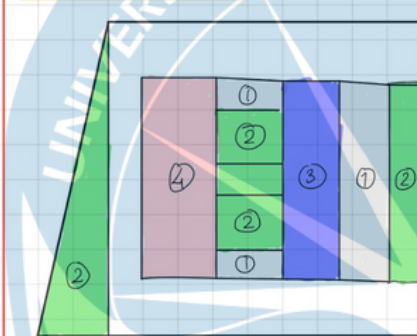

1. AREA PARKIR
2. AREA HIJAU
3. AREA FASILITAS UMUM
4. AREA RAWAT INAP

BERDASARKAN ANALISIS DAN DESIGN GUIDELINE, AREA FASILITAS BERADA DI BAGIAN DEPAN. SE-DANGKALAN AREA RAWAT INAP ITU DI BELAKANG AGAR JAUH DARI KEBISINGAN.

a) MASSA I

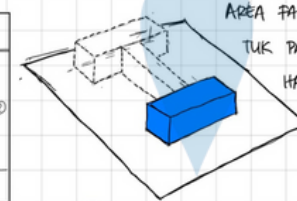
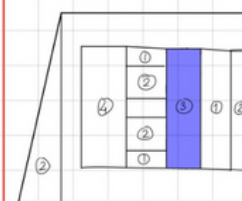

MASSA 1 MERUPAKAN AREA-FASILITAS UMUM. AREA FASILITAS UMUM MERUPAKAN AREA UN-TUK PASIEN (PENGINJUNG) PUSKESMAS YANG HANYA CHECK-UP DAN TIDAK RAWAT INAP. MASSA 1 INI TERDIRI DARI DUA LANTAI:

- LANTAI 2 TERDIRI DARI ZONA SEMI-PUBLIK: AREA FASILITAS, DAN JUGA ZONA PRIVAT SEPERTI RUANG KEPALA PUSKESMAS & R. PETUGAS.
- LANTAI 1 INI HANYA TERDIRI DARI ZONA SEMI-PUBLIK: AREA FASILITAS. SEPERTI UGD, RU-ANG PENDAFTARAN, DLL.

PENCAHAYAAN



MEMPERBANYAK BUKAAN UNTUK MEMPERBA-NYAK CAHAYA ALAMI DAN MEMINIMALISIR CA-HAYA BUATAN.

PENGHAWAAN



b) RUANG ANTARA MASSA

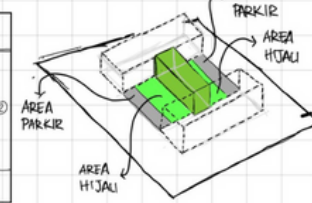
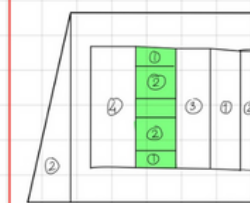

RUANG ANTARA MASSA INI DI-GUNAKAN UNTUK SELASAR DAN AREA HIJAU. AREA INI DIGUNA-KAN UNTUK PENETRASIR CA-HAYA DAN PENYARING UDA-RA KOTOR.

PENCAHAYAAN



PENGHAWAAN



c) MASSA 2

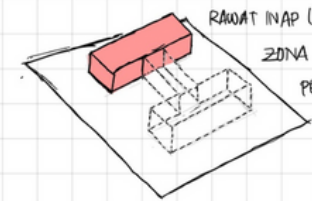
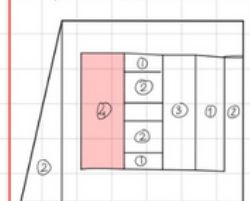

MASSA 2 INI DIGUNAKAN UNTUK AREA RAWAT INAP (LT. 1) DAN KANTIN (LT. 1) JUGA ZONA SEMI PUBLIK UNTUK LT. 2 SE-PERTI AULA, MUSHOLLA, DLL.

PENCAHAYAAN



PENGHAWAAN



UNIVERSITAS ATMA JAYA YOGYAKARTA

Proyek Tugas Akhir
Final Project

PERIODE : GANJIL II
PERIODE : ODD II
TAHUN AKADEMIK 2023/2024
ACADEMIC YEAR 2023/2024

Program Studi Arsitektur
Architecture Department
Fakultas Teknik
Faculty of Engineering

Judul Proyek
Project Title

PERANCANGAN PUSAT KESEHATAN MASYARAKAT (PUSKESMAS) RAWAT INAP DI KECAMATAN TUAHMADANI, KOTA PEKANBARU, PROVINSI RIAU DENGAN PENDEKATAN GREEN BUILDING ARCHITECTURE

Lokasi Proyek
Project Location

JL. CIPTA KARYA NO.15, KEL. TUAHKARYA, KEC. TUAHMADANI, PEKANBARU, RIAU

Identitas Mahasiswa
Student Identity

REGINA ANGGITA N. S.
190117608

Judul Gambar
Drawing Title

DESIGN GUIDELINE

Skala
Scale

Keterangan
Note

Tanggal Gambar
Drawing Date

Tanggal Gambar
Drawing Date

No. Lbr. Pg. No.	Dari Of
7	14

KONSEP

ISU PERANCANGAN



DESAIN

SITE AKAN DIPAKAI UNTUK BANGUNAN BERJENIS PELAYANAN KESEHATAN YAITU PUSKESMAS RAWAT INAP.



DISABILITAS

BANGUNAN BERJENIS PELAYANAN KESEHATAN MENGGUNAKAN AKSESIBILITAS BAGI SEMUA ORANG, JUGA BAGI PARA PENYANDANG DISABILITAS.



PENCAHAYAAN & PENGHAWAAN

SITE BERADA DI PEKANBARU YANG MERUPAKAN KOTA DENGAN SUHU UDARA YANG PANAS. HAWA DI SANA TIDAK TERLALU SEJUK.

SOLUSI PERANCANGAN



DESAIN

MENCARI PENDEKATAN ARSITEKTUR YANG DAPAT Mendukung TIPOLOGI BANGUNAN YAITU PELAYANAN KESEHATAN



DISABILITAS

MENYEDIAKAN RUANG DAN SIRKULASI UNTUK PARA PENYANDANG DISABILITAS



PENCAHAYAAN & PENGHAWAAN

MEMPERBANYAK VEGETASI DAN JUGA BUKAAN AGAR UDARA YANG MASUK LEBIH BANYAK DAN SEJUK. PEMANFAATAN CAHAYA MATAHARI SECUKUPNYA.

PADU - PADAN



DESAIN

MENGGUNAKAN PENDEKATAN GREEN BUILDING DAN MENEBARKAN PRINSIP DAN SIFAT-NYA

MENURUT KBBI =
PADU = PADAT PADAN = BANDING, IMBANG
PADU-PADAN =

↳ PENYELESAIAN = BEKERJA SEBAGAI PENYAMBUNG, MENYATUKAN DAN MENCOCOKKAN SUATU HAL SUPAYA TAMPAK SERASI. DALAM DESAIN → MEMADUKAN BERBAGAI JENIS ZONA & AREA RUANG AGAR MENUNJUKKAN KESELARASAN DESAIN.



MENGGUNAKAN SISTEM PENGHAWAAN VENTILASI SILANG (CROSS VENTILATION) DAN SUNSCREEN JENDELA AGAR TETAP SEJUK.

PENCAHAYAAN & PENGHAWAAN



DISABILITAS

BANGUNAN HARUS MEMANFAATKAN RUANG UNTUK PARA PENYANDANG DISABILITAS.

 UNIVERSITAS ATMA JAYA YOGYAKARTA	Proyek Tugas Akhir <i>Final Project</i>	Judul Proyek <i>Project Title</i>	Lokasi Proyek <i>Project Location</i>	Identitas Mahasiswa <i>Student Identity</i>	Judul Gambar <i>Drawing Title</i>	Skala <i>Scale</i>	Keterangan <i>Note</i>	Tanggal Gambar <i>Drawing Date</i>	Tanggal Gambar <i>Drawing Date</i>	
	PERIODE : GANJIL II PERIODE : ODD II TAHUN AKADEMIK 2023/2024 ACADEMIC YEAR 2023/2024	PERANCANGAN PUSAT KESEHATAN MASYARAKAT (PUSKESMAS) RAWAT INAP DI KECAMATAN TUAHMADANI, KOTA PEKANBARU, PROVINSI RIAU DENGAN PENDEKATAN GREEN BUILDING ARCHITECTURE	JL. CIPTA KARYA NO.15, KEL. TUAHKARYA, KEC. TUAHMADANI, PEKANBARU, RIAU	REGINA ANGGITA N. S. 190117608	KONSEP SITE				No. Lbr. Pg. No.	Dari Of
	Program Studi Arsitektur Architecture Department Fakultas Teknik Faculty of Engineering								8	14

TRANSFORMASI DESAIN

TRANSFORMASI MASSA



BENTUK DIAMBIL DARI SEBUAH RANTAI YANG TERHUBUNG DENGAN RANTAI LAINNYA. BENTUK INI MENDESKRIPSIKAN KONSEP "PADUPADAN" YANG MENGGABUNGAN RANTAI (DIARTIKAN AREA) DENGAN WARNA BERBEDA. BILA BENTUK DISEDERHANAKAN MENDAPATKAN BENTUK SEPERTI INI

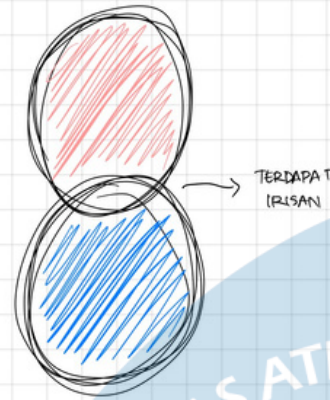

TERDAPAT IRISAN

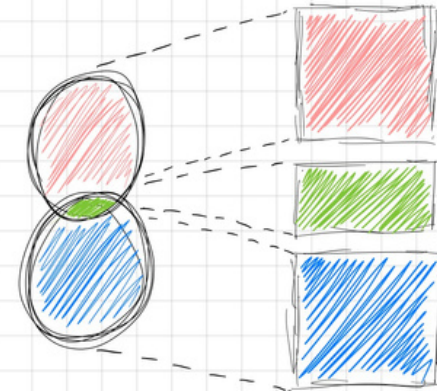

BENTUK SEDERHANA INI MEMBENTUK SEBUAH HIMPUNAN. DALAM HIMPUNAN INI TERDAPAT RUANG YAITU IRISAN HIMPUNAN. IRISAN INI DIGUNAKAN SEBAGAI RUANG PADA MASSA BANGUNAN. MAKA TRANSFORMASI BENTUK YANG DIDAPAT ADALAH

BENTUK INILAH YANG DIGUNAKAN SEBAGAI BENTUK SEDERHANA UNTUK MASSA - MASSA BANGUNAN

a) TATA RUANG

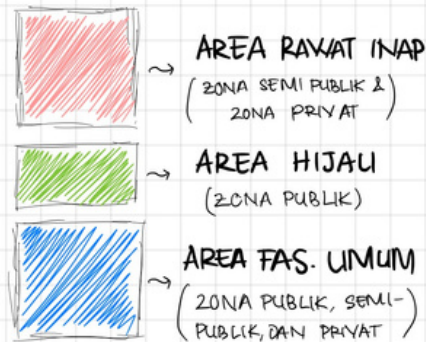

DARI TRANSFORMASI YANG DIDAPAT, PEMBAGIAN RUANG JUGA MENJADI LEBIH JELAS SEPERTI YANG DIJELASKAN PADA GAMBAR DIATAS.

b) TATA MASSA

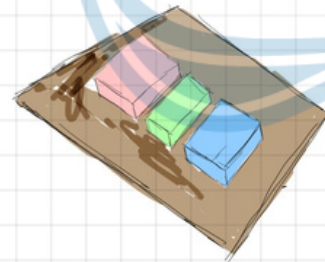

DARI TRANSFORMASI BENTUK YANG DIDAPAT, BILA DILETAKAN PADA SITE AKAN BERBENTUK SEPERTI GAMBAR DIATAS. BENTUK TERSEBUT DITRANSFORMASIKAN LAGI MENJADI BERVOLUME DAN MEMBENTUK BEBERAPA MASSA.

GUBAHAN MASSA

①

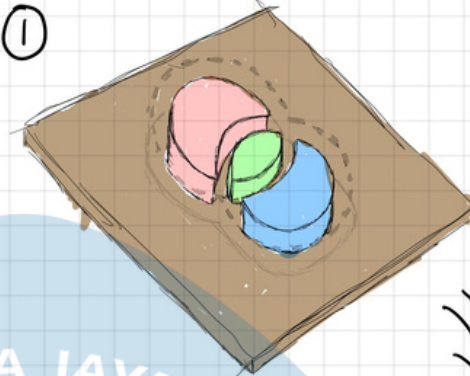

BERAWAL DARI BENTUK SEDERHANA TRANSFORMASI YANG DIBERI VOLUME MENJADI BER MASSA.

②

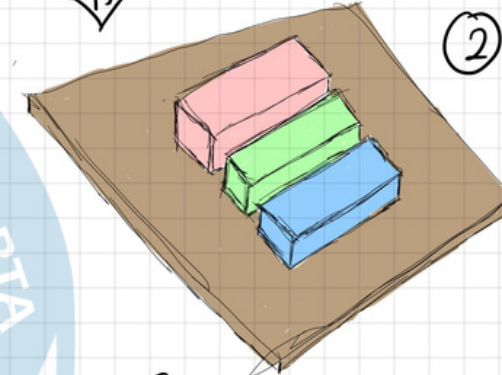

LALU MASSA DIHAT MENJADI MASSA YANG LEBIH SEDERHANA YAITU BALOK. MASSA INI DISESUAI DENGAN TRANSFORMASI DESAIN YANG DIDAPAT.

③

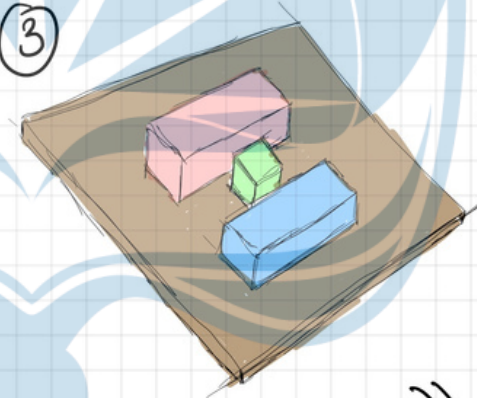

LALU MASSA DI BAGIAN TENGAH MENGALAMI TRANSFORMASI SUBSTRAKTIF MENJADI KUBUS.

④

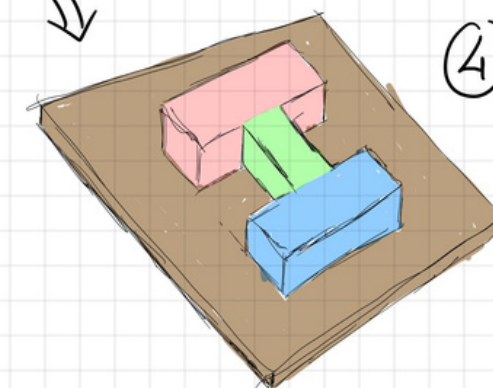

LALU TRANSFORMASI TERAKHIR IALAH MASSA YANG DI TENGAH DI TRANSFORMASI ADITIF MELINTANG KE ARAH MASSA DI DEPAN DAN DI BELAKANG.



UNIVERSITAS ATMA JAYA YOGYAKARTA

Proyek Tugas Akhir
Final Project

PERIODE : GANJIL II
PERIODE : ODD II
TAHUN AKADEMIK 2023/2024
ACADEMIC YEAR 2023/2024

Program Studi Arsitektur
Architecture Department
Fakultas Teknik
Faculty of Engineering

Judul Proyek
Project Title

PERANCANGAN PUSAT KESEHATAN MASYARAKAT (PUSKESMAS) RAWAT INAP DI KECAMATAN TUAHMADANI, KOTA PEKANBARU, PROVINSI RIAU DENGAN PENDEKATAN GREEN BUILDING ARCHITECTURE

Lokasi Proyek
Project Location

JL. CIPTA KARYA NO.15, KEL. TUAHKARYA, KEC. TUAHMADANI, PEKANBARU, RIAU

Identitas Mahasiswa
Student Identity

REGINA ANGGITA N. S.
190117608

Judul Gambar
Drawing Title

TRANSFORMASI DESAIN

Skala
Scale

Keterangan
Note

Tanggal Gambar
Drawing Date

Tanggal Gambar
Drawing Date

No. Lbr.
Pg. No.

9

Dari
Of

14

SKEMATIK PENEKANAN DESAIN

SKEMATIK DENAH

KETERANGAN

LANTAI 1 ①

- | | |
|------------------------|--------------------------------|
| ① R. PENDAFTARAN | ⑩ R. FARMASI |
| ② RUANG TUNGGU | ⑪ R. TUBERKULOSIS (TBC) |
| ③ R. REKAM MEDIS | ⑫ R. PENJAGA RAWAT INAP (R.I.) |
| ④ R. PROMOSI KESEHATAN | ⑬ R.R.I. WANITA |
| ⑤ UNIT GAWAT DARURAT | ⑭ R.R.I. PRIA |
| ⑥ R. PERSALINAN | ⑮ R.R.I. ANAK |
| ⑦ R. PASCA PERSALINAN | ⑯ KANTIN |
| ⑧ R. PENERIKSAAN UMUM | ⑰ R. CUCI LINEN |
| ⑨ R. TINDAKAN | ⑱ GUDANG |
| Ⓐ TOILET PRIA | Ⓔ TOILET PENJAGA R.I. |
| Ⓑ TOILET WANITA | Ⓕ TOILET R.I. PRIA |
| Ⓒ TOILET DISABILITAS | Ⓖ TOILET R.I. WANITA |
| | Ⓗ TOILET R.I. ANAK |

LANTAI 2 ②

- | | |
|----------------------------|-------------------|
| ① R. KES. BULU ANAK | ⑧ R. PAPAT |
| ② R. KES. GIGI & MULUT | ⑨ R. PETUGAS |
| ③ R. LAKTASI | ⑩ R. ADMINISTRASI |
| ④ R. KES. ANAK & IMUNISASI | ⑪ AULA |
| ⑤ R. STERIL | ⑫ MUSHOLLA |
| ⑥ LABORATORIUM | ⑬ GUDANG |
| ⑦ R. KAPUSKESMAS | ⑭ DAPUR |
| Ⓐ TOILET PRIA | Ⓒ TOILET DISABLE |
| Ⓑ TOILET WANITA | |



PENEKANAN DESAIN

DENAH SUDAH DIRANCANG SESUAI DENGAN KEBUTUHAN RUANG YANG DIBUTUHKAN, DAN SESUAI KEBUTUHAN SIRKULASI CAHAYA DAN PENGHAWAAN UNTUK PENDEKATAN GREEN BUILDING.

LANTAI 1

PADA LANTAI 1 DIGUNAKAN SEBAGAI FASILITAS UMUM PUSKESMAS DAN JUGA RAWAT INAP.

- ↳ MASSA I LANTAI I
 - ⇒ AREA FASILITAS UMUM
- ↳ MASSA II LANTAI I
 - ⇒ AREA RAWAT INAP DAN AREA ISTIRAHAT

LANTAI 2

PADA LANTAI 2 INI DIGUNAKAN UNTUK RUANG YANG LEBIH PRIVATE (AREA PETUGAS, JUGA FASILITAS UMUM YG DIBAGI DI LANTAI 2.

- ↳ MASSA I LANTAI II
 - ⇒ AREA FASILITAS UMUM DAN AREA KANTOR.
- ↳ MASSA II LANTAI II
 - ⇒ AREA FASILITAS UMUM (BERSIFAT PUBLIK).

SKEMATIK HUBUNGAN RUANG VERTIKAL.

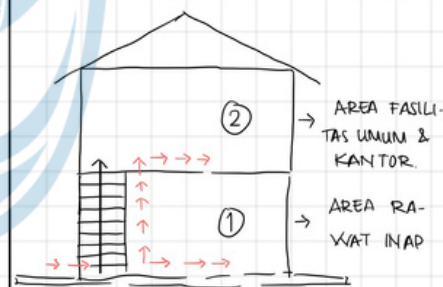

TERDAPAT DUA MASSA PADA SITE. PER MASSA MENILIKI SIRKULASI VERTIKAL, YAITU TANGGA RAMP. MENGGUNAKAN RAMP KARENA MEMPERMUDAH PARA PENYANDANG DISABILITAS DAN PASIEN YANG MEMAKAI BED PASIEN.

SKEMATIK HUBUNGAN RUANG HORIZONTAL.

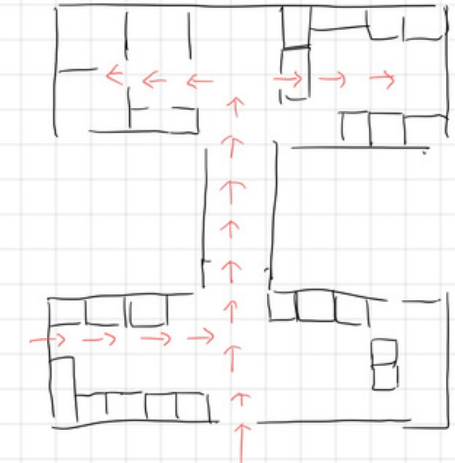

DARI MASSA 1 TERDAPAT SIRKULASI YANG BERADA DI TENGAH TAMAN MENUJU MASSA 2 BERUDA SELASAR SEBESAR 4 METER.

 <p>UNIVERSITAS ATMA JAYA YOGYAKARTA</p>	Proyek Tugas Akhir Final Project	Judul Proyek Project Title	Lokasi Proyek Project Location	Identitas Mahasiswa Student Identity	Judul Gambar Drawing Title	Skala Scale	Keterangan Note	Tanggal Gambar Drawing Date	Tanggal Gambar Drawing Date	
	PERIODE : GANJIL II PERIODE : ODD II TAHUN AKADEMIK 2023/2024 ACADEMIC YEAR 2023/2024	PERANCANGAN PUSAT KESEHATAN MASYARAKAT (PUSKESMAS) RAWAT INAP DI KECAMATAN TUAHMADANI, KOTA PEKANBARU, PROVINSI RIAU DENGAN PENDEKATAN GREEN BUILDING ARCHITECTURE	JL. CIPTA KARYA NO.15, KEL. TUAHKARYA, KEC. TUAHMADANI, PEKANBARU, RIAU	REGINA ANGGITA N. S. 190117608	SKEMATIK PENEKANAN DESAIN (DENAH)					
	Program Studi Arsitektur Architecture Department Fakultas Teknik Faculty of Engineering								No. Lbr. Pg. No. 11	Dari Of 14

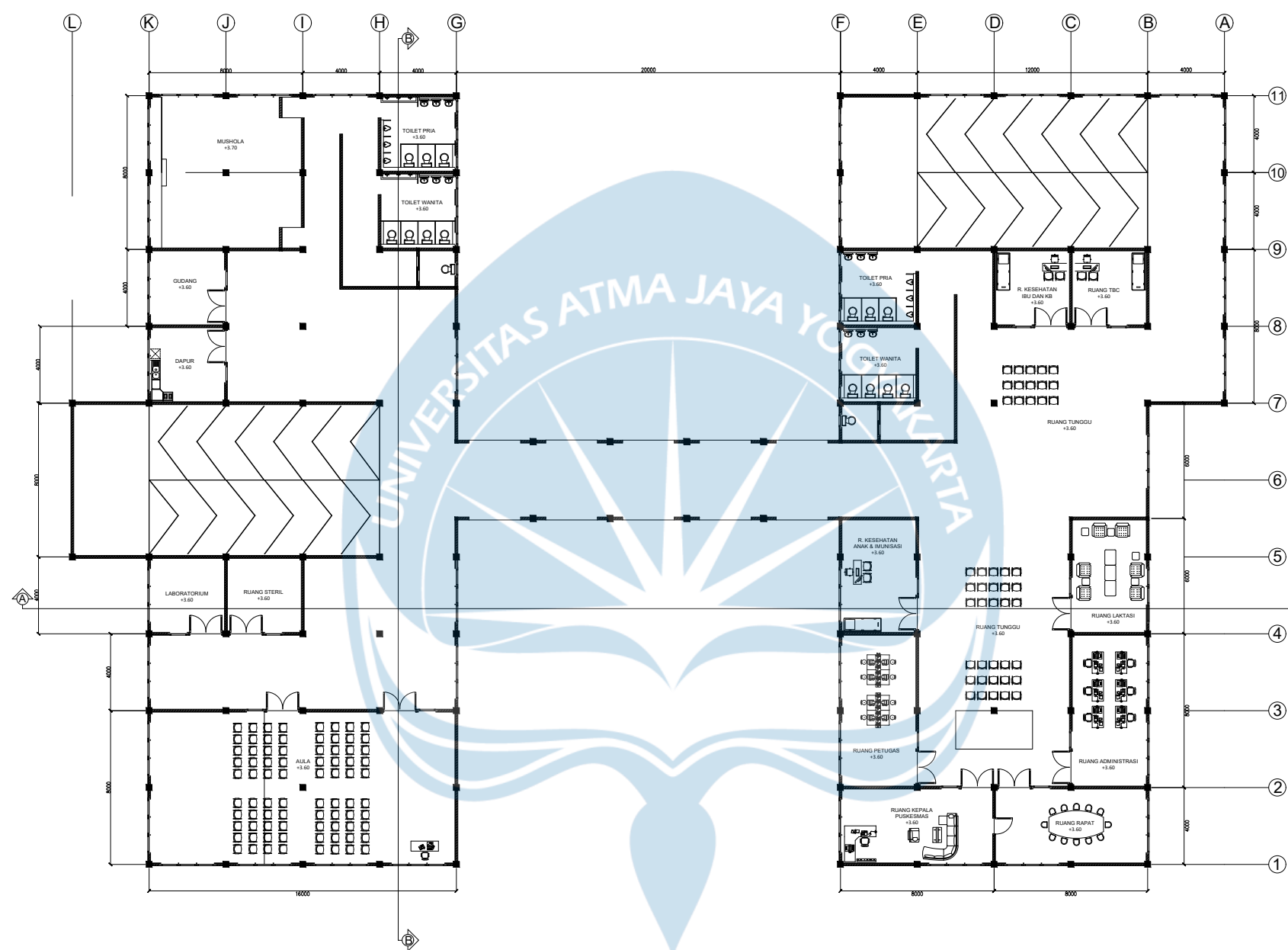
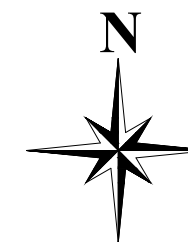

DENAH LANTAI 2
SKALA 1: 300

 UNIVERSITAS ATMA JAYA YOGYAKARTA	Proyek Tugas Akhir <i>Final Project</i>	Judul Proyek <i>Project Title</i>	Lokasi Proyek <i>Project Location</i>	Identitas Mahasiswa <i>Student Identity</i>	Judul Gambar <i>Drawing Title</i>	Skala <i>Scale</i>	Keterangan <i>Note</i>	Tanggal Gambar <i>Drawing Date</i>	Tanggal Gambar <i>Drawing Date</i>	
	PERIODE : GANJIL II PERIODE : ODD II TAHUN AKADEMIK 2023/2024 ACADEMIC YEAR 2023/2024	PERANCANGAN PUSAT KESEHATAN MASYARAKAT (PUSKESMAS) RAWAT INAP DI KECAMATAN TUAHMADANI, KOTA PEKANBARU, PROVINSI RIAU DENGAN PENDEKATAN GREEN BUILDING ARCHITECTURE	JL. CIPTA KARYA NO.15, KEL. TUAHKARYA, KEC. TUAHMADANI, PEKANBARU, RIAU	REGINA ANGGITA N. S. 190117608	DENAH LANTAI 2	1 : 300				
	Program Studi Arsitektur Architecture Department Fakultas Teknik Faculty of Engineering								No. Lbr. Pg. No.	Dari Of

58000

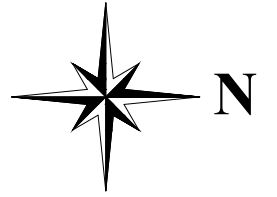

8100

00507

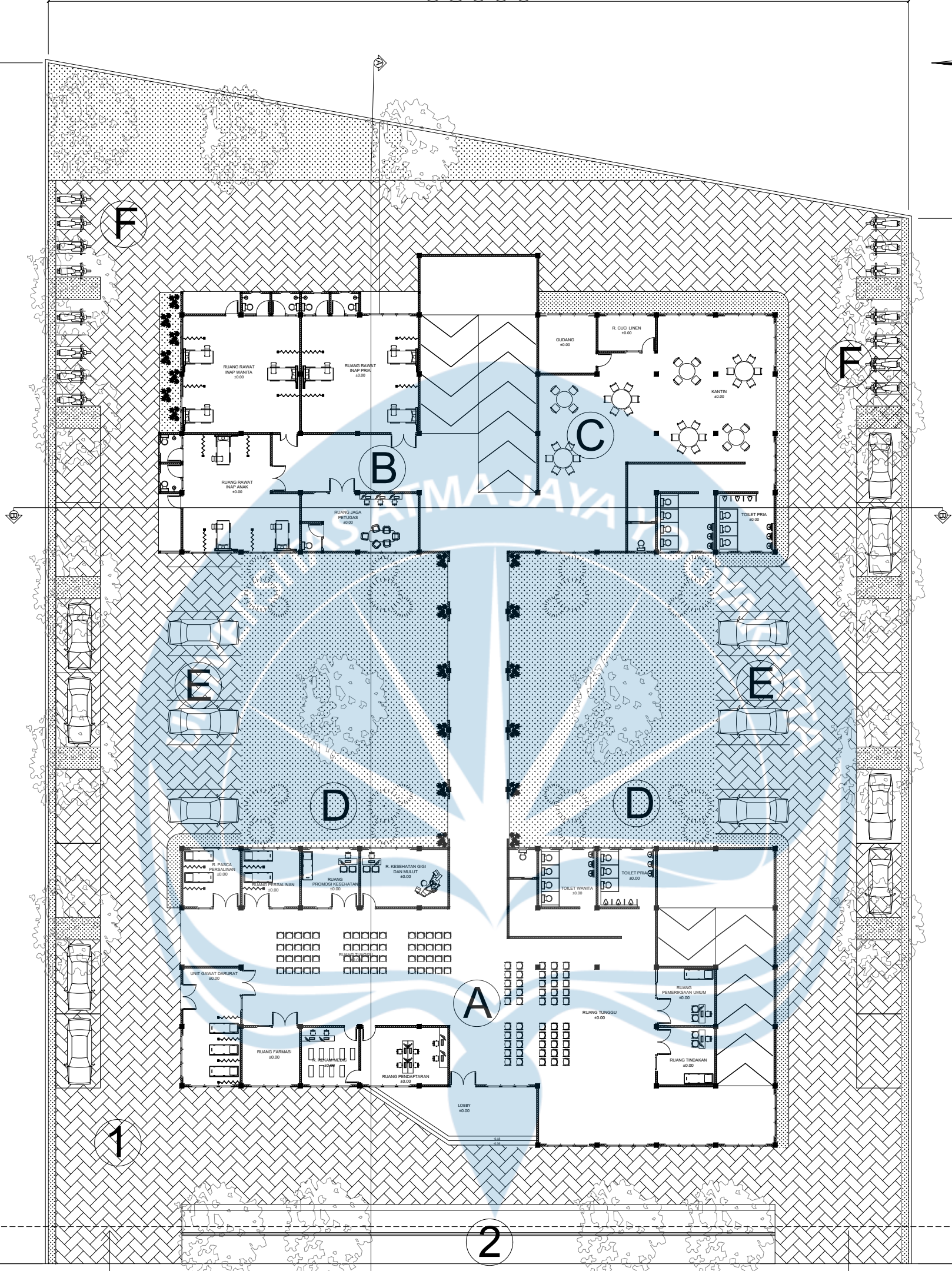

ENTRANCE

JL. CIPTAKARYA

EXIT

LEGENDA

- Pohon Ketapang
- Pohon Damar
- Pohon Pucuk Merah

- 1** Conblock
- 2** Pedestrian Way

KETERANGAN

- A** Area Fas. Umum
- B** Area Rawat Inap
- C** Area Istirahat
- D** Area Hijau
- E** Area Parkir Mobil
- F** Area Parkir Motor

SITEPLAN
SKALA 1 : 300

	Proyek Tugas Akhir Final Project	Judul Proyek Project Title	Lokasi Proyek Project Location	Identitas Mahasiswa Student Identity	Judul Gambar Drawing Title	Skala Scale	Keterangan Note	Tanggal Gambar Drawing Date	Kode Gambar Drawing Code
	PERIODE : GANJIL I PERIODE : 000 / TAHUN AKADEMIK 2023/2024 ACADEMIC YEAR 2023/2024 Program Studi Arsitektur Architecture Department Fakultas Teknik Faculty of Engineering	PERANCANGAN PUSAT KESEHATAN MASYARAKAT (PUSKESMAS) RAWAT INAP DI KECAMATAN TUAHMADANI, KOTA PEKANBARU, PROVINSI RIAU DENGAN PENDEKATAN GREEN BUILDING ARCHITECTURE	JL. CIPTA KARYA NO.15, KEL. TUAHKARYA, KEC. TUAHMADANI, PEKANBARU, RIAU	REGINA ANGGITA N. S. 190117608	SITEPLAN	1 : 300		No. Lbr. Fig. No.	Dari Of

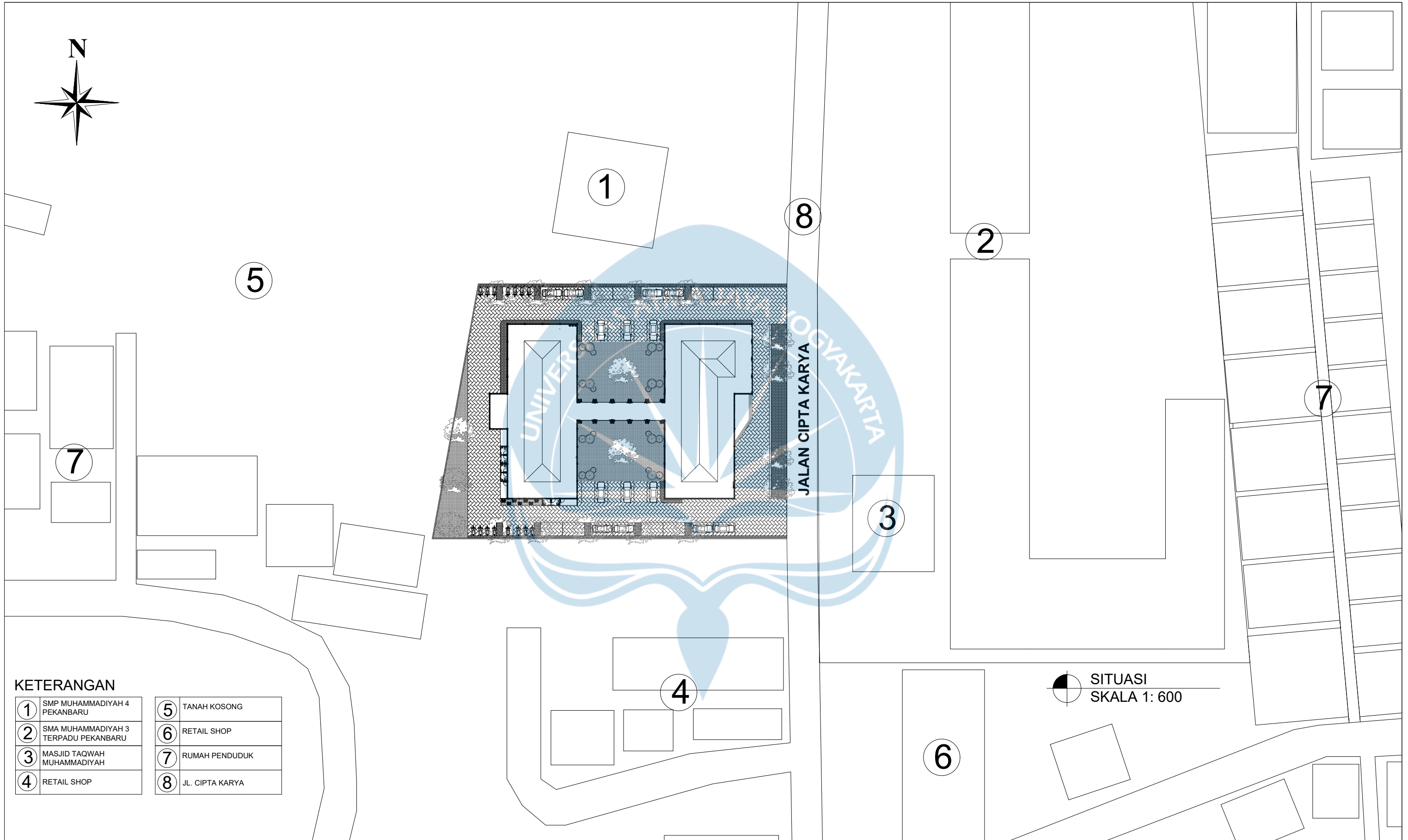
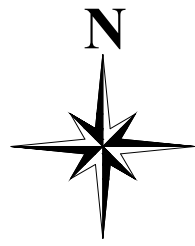

KETERANGAN

①	SMP MUHAMMADIYAH 4 PEKANBARU	⑤	TANAH KOSONG
②	SMA MUHAMMADIYAH 3 TERPADU PEKANBARU	⑥	RETAIL SHOP
③	MASJID TAQWAH MUHAMMADIYAH	⑦	RUMAH PENDUDUK
④	RETAIL SHOP	⑧	JL. CIPTA KARYA

SITUASI
SKALA 1 : 600

 UNIVERSITAS ATMA JAYA YOGYAKARTA	Proyek Tugas Akhir <i>Final Project</i>	Judul Proyek <i>Project Title</i>	Lokasi Proyek <i>Project Location</i>	Identitas Mahasiswa <i>Student Identity</i>	Judul Gambar <i>Drawing Title</i>	Skala <i>Scale</i>	Keterangan <i>Note</i>	Tanggal Gambar <i>Drawing Date</i>	Tanggal Gambar <i>Drawing Date</i>
	PERIODE : GANJIL II PERIODE : ODD II TAHUN AKADEMIK 2023/2024 ACADEMIC YEAR 2023/2024	PERANCANGAN PUSAT KESEHATAN MASYARAKAT (PUSKESMAS) RAWAT INAP DI KECAMATAN TUAHMADANI, KOTA PEKANBARU, PROVINSI RIAU DENGAN PENDEKATAN GREEN BUILDING ARCHITECTURE	JL. CIPTA KARYA NO.15, KEL. TUAHKARYA, KEC. TUAHMADANI, PEKANBARU, RIAU	REGINA ANGGITA N. S. 190117608	SITUASI	1 : 800		19 MEI 2023	
	Program Studi Arsitektur <i>Architecture Department</i> Fakultas Teknik <i>Faculty of Engineering</i>							No. Lbr. <i>Pg. No.</i>	Dari <i>Of</i>



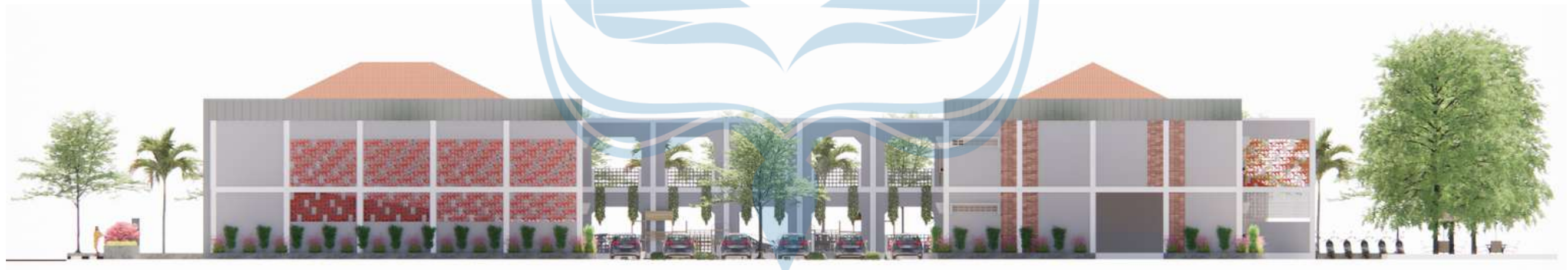

⊕ TAMPAK KIRI KESELURUHAN
SKALA 1 : 200

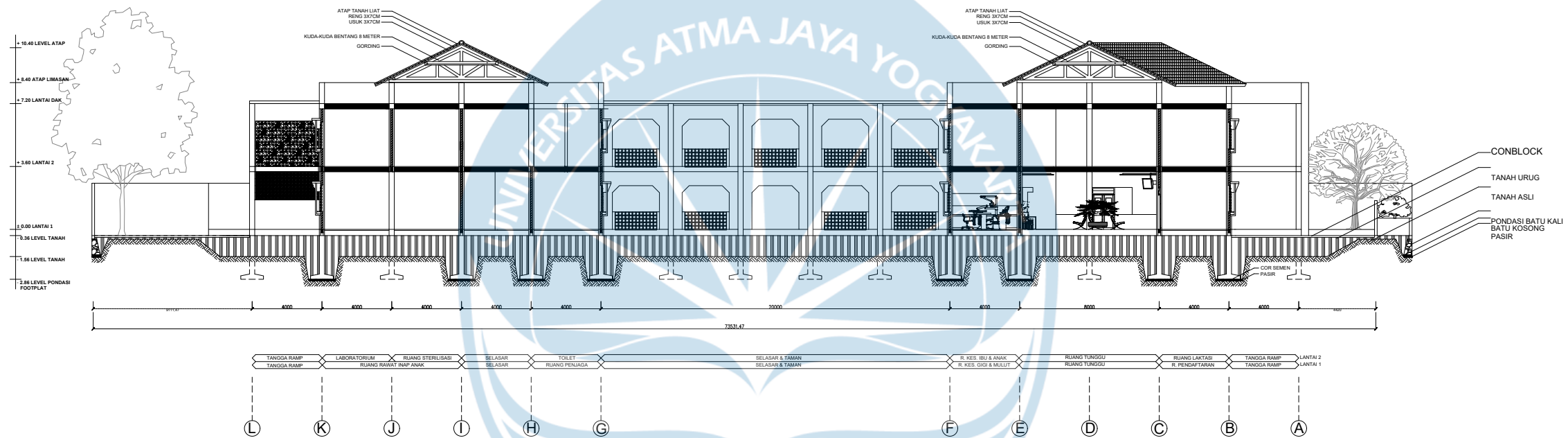

⊕ TAMPAK KANAN KESELURUHAN
SKALA 1 : 200

 UNIVERSITAS ATMA JAYA YOGYAKARTA	Proyek Tugas Akhir <i>Final Project</i>	Judul Proyek <i>Project Title</i>	Lokasi Proyek <i>Project Location</i>	Identitas Mahasiswa <i>Student Identity</i>	Judul Gambar <i>Drawing Title</i>	Skala <i>Scale</i>	Keterangan <i>Note</i>	Tanggal Gambar <i>Drawing Date</i>	Tanggal Gambar <i>Drawing Date</i>				
	PERIODE : GANJIL II PERIODE : ODD II TAHUN AKADEMIK 2023/2024 ACADEMIC YEAR 2023/2024	PERANCANGAN PUSAT KESEHATAN MASYARAKAT (PUSKESMAS) RAWAT INAP DI KECAMATAN TUAHMADANI, KOTA PEKANBARU, PROVINSI RIAU DENGAN PENDEKATAN GREEN BUILDING ARCHITECTURE	JL. CIPTA KARYA NO.15, KEL. TUAHKARYA, KEC. TUAHMADANI, PEKANBARU, RIAU	REGINA ANGGITA N. S. 190117608	TAMPAK KESELURUHAN								
	Program Studi Arsitektur Architecture Department Fakultas Teknik Faculty of Engineering								<table border="1"> <tr> <td>No. Lbr. Pg. No.</td> <td>Dari Of</td> </tr> <tr> <td></td> <td></td> </tr> </table>	No. Lbr. Pg. No.	Dari Of		
No. Lbr. Pg. No.	Dari Of												



 **POTONGAN A-A KESELURUHAN**
SKALA 1 : 300

 UNIVERSITAS ATMA JAYA YOGYAKARTA	Proyek Tugas Akhir <i>Final Project</i>	Judul Proyek <i>Project Title</i>	Lokasi Proyek <i>Project Location</i>	Identitas Mahasiswa <i>Student Identity</i>	Judul Gambar <i>Drawing Title</i>	Skala <i>Scale</i>	Keterangan <i>Note</i>	Tanggal Gambar <i>Drawing Date</i>	Tanggal Gambar <i>Drawing Date</i>
	PERIODE : GANJIL II PERIODE : ODD II TAHUN AKADEMIK 2023/2024 ACADEMIC YEAR 2023/2024	PERANCANGAN PUSAT KESEHATAN MASYARAKAT (PUSKESMAS) RAWAT INAP DI KECAMATAN TUAHMADANI, KOTA PEKANBARU, PROVINSI RIAU DENGAN PENDEKATAN GREEN BUILDING ARCHITECTURE	JL. CIPTA KARYA NO.15, KEL. TUAHKARYA, KEC. TUAHMADANI, PEKANBARU, RIAU	REGINA ANGGITA N. S. 190117608	POTONGAN A-A KESELURUHAN	1 : 300		19 MEI 2023	
	Program Studi Arsitektur Architecture Department Fakultas Teknik Faculty of Engineering							No. Lbr. Pg. No.	Dari Of

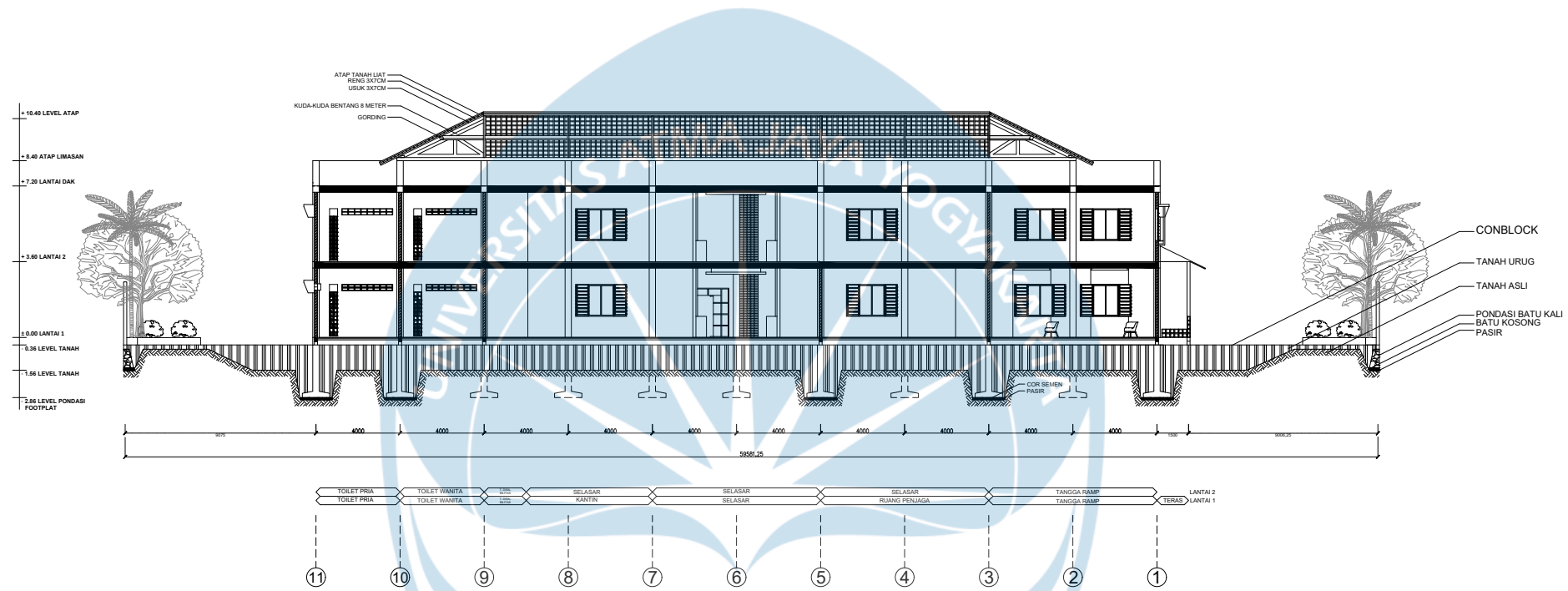

POTONGAN B-B KESELURUHAN
SKALA 1 : 300

 UNIVERSITAS ATMA JAYA YOGYAKARTA	Proyek Tugas Akhir <i>Final Project</i>	Judul Proyek <i>Project Title</i>	Lokasi Proyek <i>Project Location</i>	Identitas Mahasiswa <i>Student Identity</i>	Judul Gambar <i>Drawing Title</i>	Skala <i>Scale</i>	Keterangan <i>Note</i>	Tanggal Gambar <i>Drawing Date</i>	Tanggal Gambar <i>Drawing Date</i>
	PERIODE : GANJIL II PERIODE : ODD II TAHUN AKADEMIK 2023/2024 ACADEMIC YEAR 2023/2024	PERANCANGAN PUSAT KESEHATAN MASYARAKAT (PUSKESMAS) RAWAT INAP DI KECAMATAN TUAHMADANI, KOTA PEKANBARU, PROVINSI RIAU DENGAN PENDEKATAN GREEN BUILDING ARCHITECTURE	JL. CIPTA KARYA NO.15, KEL. TUAHKARYA, KEC. TUAHMADANI, PEKANBARU, RIAU	REGINA ANGGITA N. S. 190117608	POTONGAN B-B KESELURUHAN	1 : 300		19 MEI 2023	
	Program Studi Arsitektur Architecture Department Fakultas Teknik Faculty of Engineering							No. Lbr. Pg. No.	Dari Of

DETAIL ARSITEKTURAL



SECONDARY SKIN

Digunakan untuk menetralkan cahaya matahari yang masuk melalui jendela per ruangan.

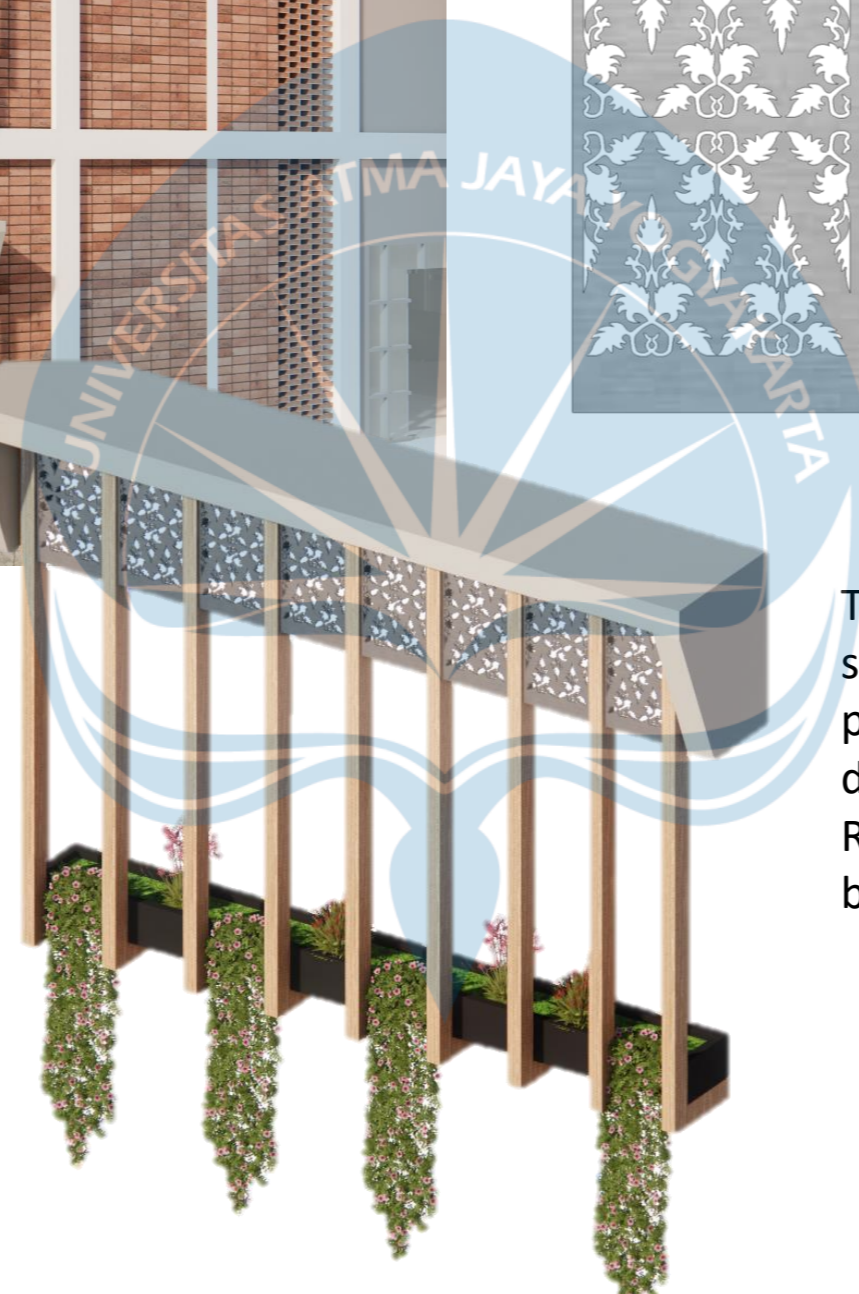

Terdapat detail yang digunakan pada secondary skin ini. Sebagai penambah tritisan, juga sebagai penambah aksen daerah maka diberi aluminium dengan motif melayu riau yaitu motif Pucuk Rebung. Motif ini untuk mengentalkan lokasi bangunan yang berada di Pekanbaru, Riau.

KEYPLAN

 UNIVERSITAS ATMA JAYA YOGYAKARTA	Proyek Tugas Akhir <i>Final Project</i>	Judul Proyek <i>Project Title</i>	Lokasi Proyek <i>Project Location</i>	Identitas Mahasiswa <i>Student Identity</i>	Judul Gambar <i>Drawing Title</i>	Skala <i>Scale</i>	Keterangan <i>Note</i>	Tanggal Gambar <i>Drawing Date</i>	Tanggal Gambar <i>Drawing Date</i>	
	PERIODE : GANJIL I PERIODE : ODD I TAHUN AKADEMIK 2023/2024 ACADEMIC YEAR 2023/2024	PERANCANGAN PUSAT KESEHATAN MASYARAKAT (PUSKESMAS) RAWAT INAP DI KECAMATAN TUAHMADANI, KOTA PEKANBARU, PROVINSI RIAU DENGAN PENDEKATAN GREEN BUILDING ARCHITECTURE	JL. SUKA RAYA GG. DAMAI, KECAMATAN TUAH MADANI, KOTA PEKANBARU	REGINA ANGGITA NOVIANTY SIJABAT 190117608						
	Program Studi Arsitektur Architecture Department Fakultas Teknik Faculty of Engineering								No. Lbr. Pg. No.	Dari Of

DETAIL ARSITEKTURAL

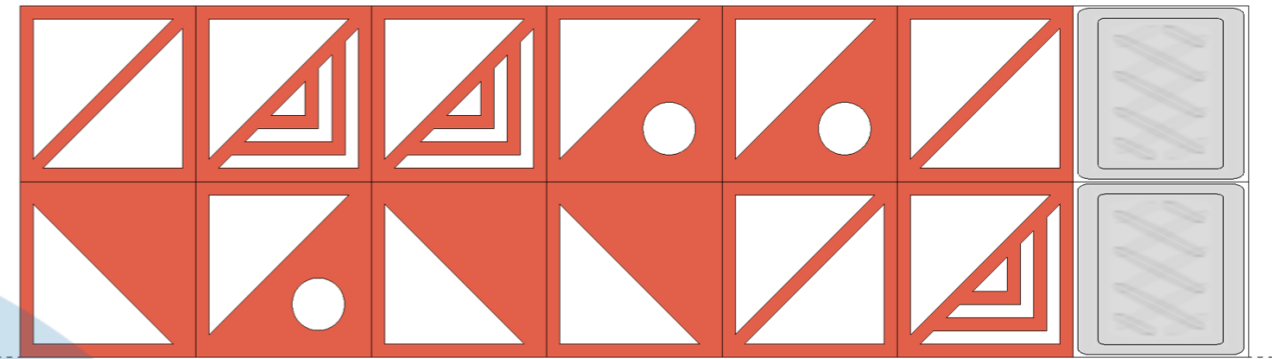

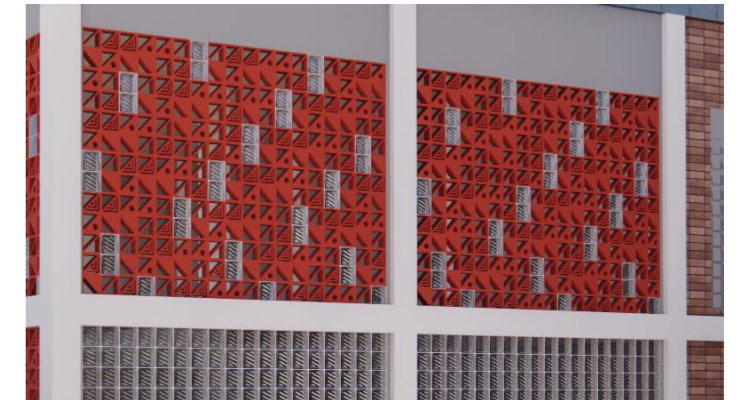

ROSTER (VENTILASI)

Sebagai gantinya jendela, bagian ramp menggunakan jendela dari susunan roster seperti pada gambar yang di repetisi hingga membentuk susunan seperti pada gambar di samping kanan ini.

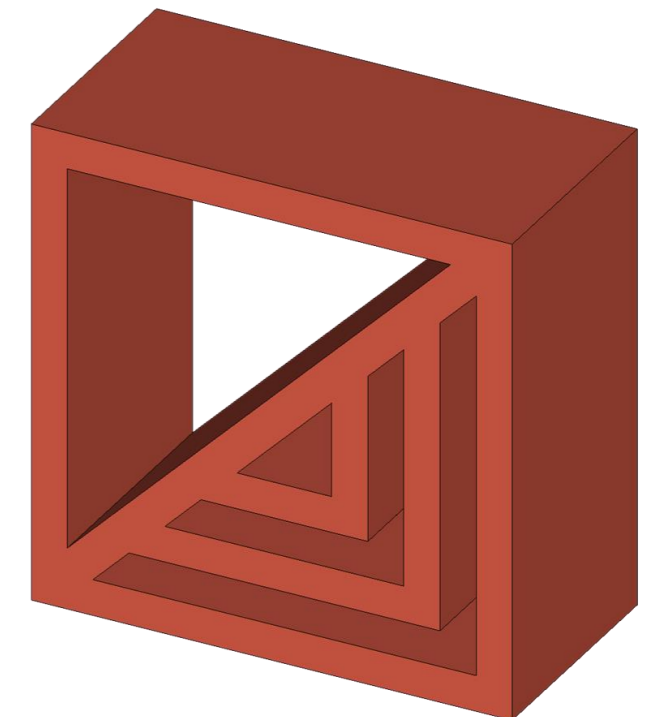
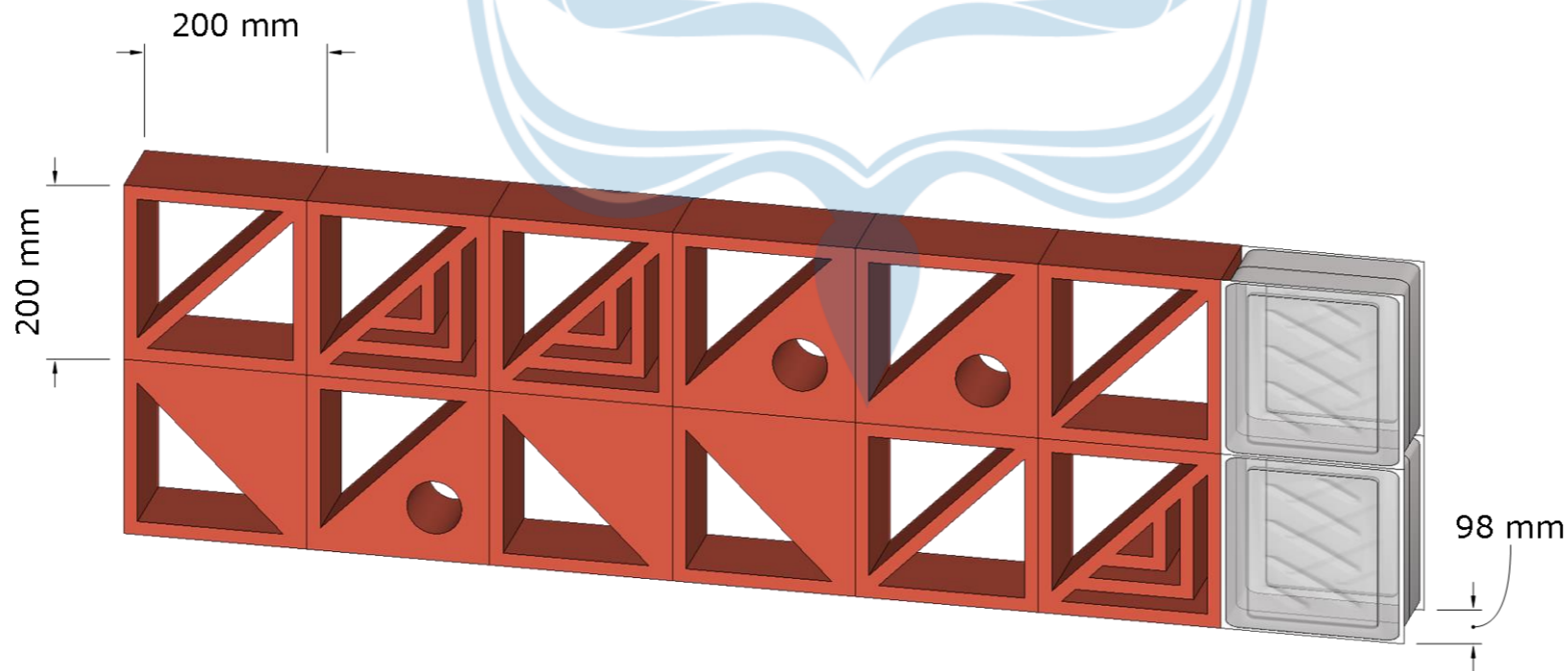

KEYPLAN



 UNIVERSITAS ATMA JAYA YOGYAKARTA	Proyek Tugas Akhir <i>Final Project</i>	Judul Proyek <i>Project Title</i>	Lokasi Proyek <i>Project Location</i>	Identitas Mahasiswa <i>Student Identity</i>	Judul Gambar <i>Drawing Title</i>	Skala <i>Scale</i>	Keterangan <i>Note</i>	Tanggal Gambar <i>Drawing Date</i>	Tanggal Gambar <i>Drawing Date</i>
	PERIODE : GANJIL I PERIODE : ODD I TAHUN AKADEMIK 2023/2024 ACADEMIC YEAR 2023/2024	PERANCANGAN PUSAT KESEHATAN MASYARAKAT (PUSKESMAS) RAWAT INAP DI KECAMATAN TUAHMADANI, KOTA PEKANBARU, PROVINSI RIAU DENGAN PENDEKATAN GREEN BUILDING ARCHITECTURE	JL. SUKA RAYA GG. DAMAI, KECAMATAN TUAH MADANI, KOTA PEKANBARU	REGINA ANGGITA NOVIANTY SIJABAT 190117608					
	Program Studi Arsitektur Architecture Department Fakultas Teknik Faculty of Engineering								No. Lbr. Pg. No.

DETAIL ARSITEKTURAL



Roster yang digunakan dibuat dengan menggunakan bahan tanah liat lalu diwarnai menjadi warna abu-abu. Roster diberi sedikit aksesoris dengan memiringkan beberapa sudut seperti pada gambar. Lalu disusun berbeda-beda arah sehingga terlihat seperti pada gambar di bawah ini.

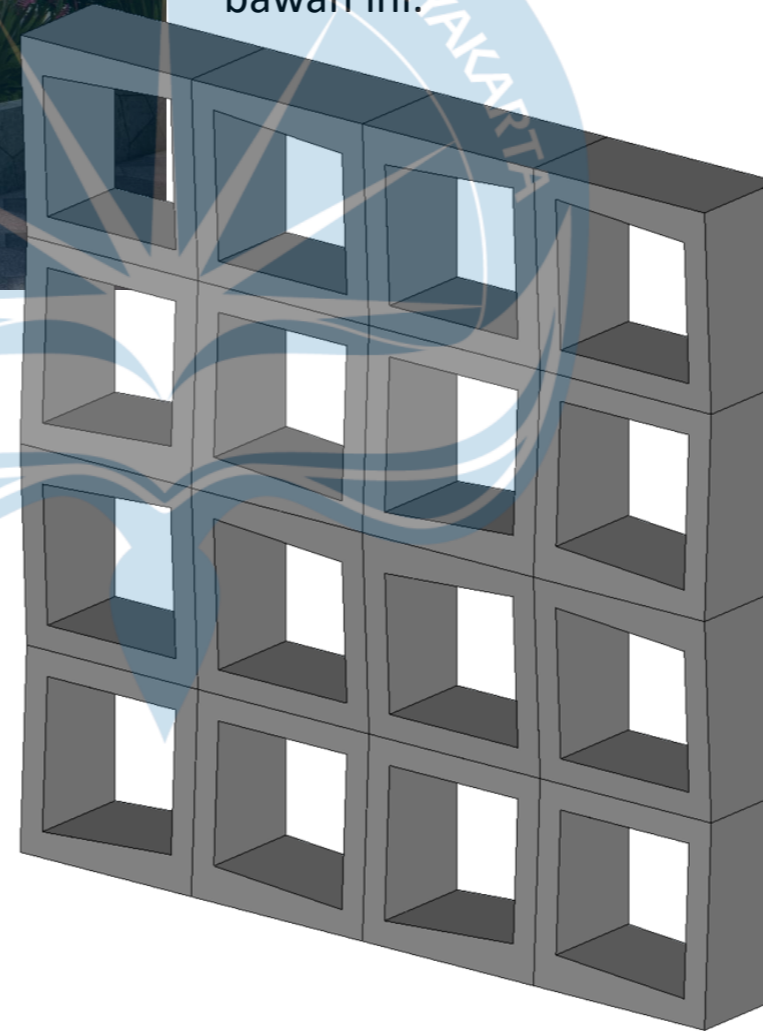
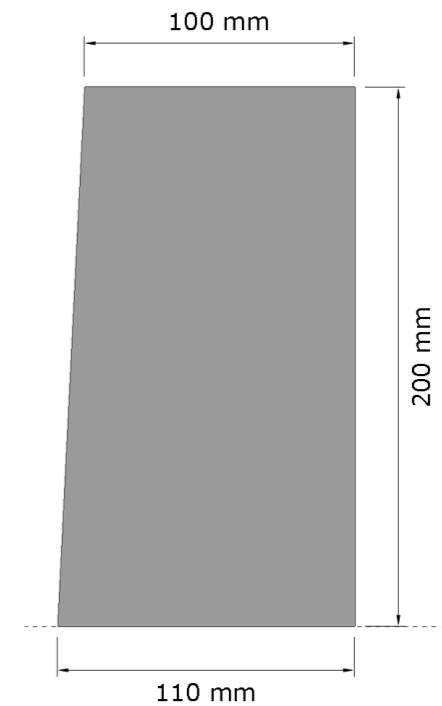
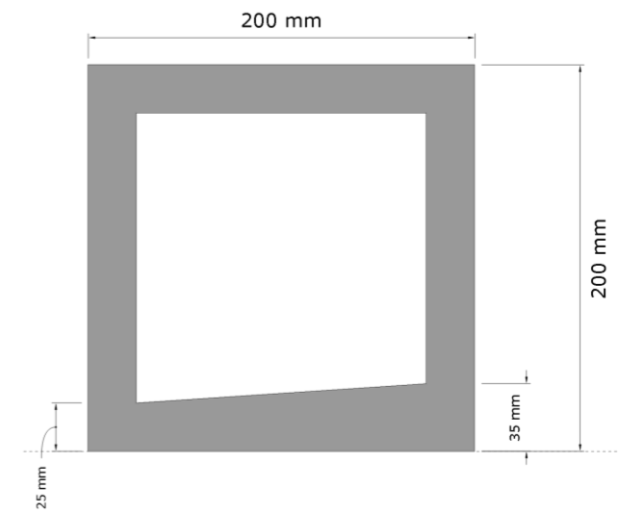
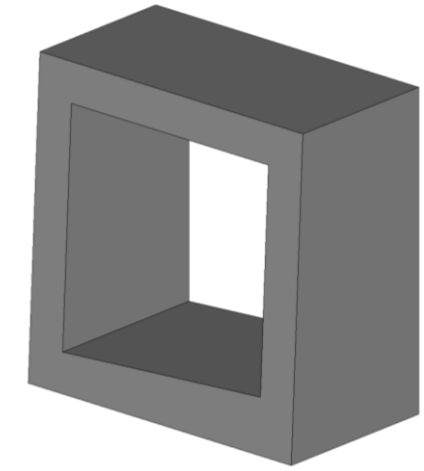

RAILING ROSTER

Roster ini digunakan sebagai railing teras rawat inap. Juga digunakan sebagai railing di selasar penghubung massa.

KEYPLAN

 UNIVERSITAS ATMA JAYA YOGYAKARTA	Proyek Tugas Akhir <i>Final Project</i>	Judul Proyek <i>Project Title</i>	Lokasi Proyek <i>Project Location</i>	Identitas Mahasiswa <i>Student Identity</i>	Judul Gambar <i>Drawing Title</i>	Skala <i>Scale</i>	Keterangan <i>Note</i>	Tanggal Gambar <i>Drawing Date</i>	Tanggal Gambar <i>Drawing Date</i>
	PERIODE : GANJIL I PERIODE : ODD I TAHUN AKADEMIK 2023/2024 ACADEMIC YEAR 2023/2024	PERANCANGAN PUSAT KESEHATAN MASYARAKAT (PUSKESMAS) RAWAT INAP DI KECAMATAN TUAHMADANI, KOTA PEKANBARU, PROVINSI RIAU DENGAN PENDEKATAN GREEN BUILDING ARCHITECTURE	JL. SUKA RAYA GG. DAMAI, KECAMATAN TUAH MADANI, KOTA PEKANBARU	REGINA ANGGITA NOVIANTY SIJABAT 190117608					
	Program Studi Arsitektur Architecture Department Fakultas Teknik Faculty of Engineering								No. Lbr. Pg. No.

