

BAB II

DESKRIPSI OBJEK DAN WILAYAH PENELITIAN

A. Sejarah PT Nasmoco Bahtera Motor

PT Nasmoco Bahtera Motor adalah salah satu *dealer* resmi penjualan Kendaraan Toyota di Area Jawa Tengah dan DIY, yang awalnya bernama PT Sumber Bahtera Motor dan diresmikan pada tanggal 16 April 1988 berdiri di atas tanah seluas 3.756 meter persegi dengan luas bangunan 2.956 meter persegi. Kemudian berubah nama menjadi PT Nasmoco Bahtera Motor pada tanggal 1 April 2012. Awal mula berdirinya perusahaan ini adalah adanya kesamaan visi misi dan tekad yang akhirnya pada tanggal 15 April 1961 perusahaan memulai perjalanannya menjadi *dealer* Toyota untuk wilayah Jawa Tengah dan Daerah Istimewa Yogyakarta.

Perkembangan sebuah perusahaan menunjukkan bahwa perusahaan menuju titik kesuksesan. Berawal dari hanya menjual tujuh unit Toyota Tiara, saat ini perusahaan mampu menjual ribuan unit produk mobil PT New Ratna Motor melalui jaringan *dealer* Nasmoco Group. Saat ini perusahaan memiliki lima belas cabang *dealer* di seluruh kota besar yang ada di provinsi Jawa Tengah dan Daerah Istimewa Yogyakarta. PT New Ratna Motor merupakan salah satu dari lima jaringan utama PT Toyota Astra Motor yang merupakan agen tunggal pemegang merek Toyota di Indonesia dalam memasarkan produk Toyota untuk wilayah Jawa Tengah dan Daerah Istimewa Yogyakarta melalui jaringan Nasmoco Group. Maka dari itu

dapat disimpulkan bahwa PT Nasmoco Bahtera Motor adalah salah satu cabang besar yang ada di kota Yogyakarta.

B. Perjalanan Jaringan Nasmoco

a. Tahun 1972

Awal mula Perusahaan bernama PT Ratna Dewi Motor memiliki keinginan untuk menawarkan jasa pelayanan purna jual (pelayanan bengkel dan suku cadang) disamping jasa penjualan unit. Maka pada tahun 1964 menempati bangunan di Jl. MH. Thamrin 14 – 16 Semarang untuk membuka *showroom*, bengkel & penjualan suku cadang. Seiring dengan berkembangnya usaha dan berjalannya waktu, pada tanggal 1 April 1972 perusahaan menempati gedung baru yang berada di Jl. Pemuda 72 Semarang.

b. Tahun 1974

Pada tahun 1974 perusahaan membuka cabang yang diberi nama CV Mataram Motor Yogyakarta dan lahirnya cabang baru di Yogyakarta diawali dengan diresmikannya CV Mataram di Jl. Sala 163 Yogyakarta, pada tanggal 22 Mei 1974. Beberapa tahun kemudian berganti nama menjadi PT Sumber Bahtera Motor, yang terletak di Jl. Raya Magelang, Yogyakarta KM 7, hingga saat ini. Lalu, membuka cabang lagi yang diberi nama CV Bengawan Motor Solo (PT. Bengawan Abadi Motor) *dealer* Toyota untuk Ex. Karasidenan Surakarta yang didirikan di Jl. Slamet Riyadi 558 Surakarta. *Dealer* mulai dibuka pada tanggal 7 September 1974.

c. Tahun 1976

CV Jati Motor, *dealer* Toyota untuk Ex Karasidenan Pati didirikan di Jl. AKBP Kusumadya, Kudus. Diresmikan penggunaannya tanggal 21 Oktober 1976. Kini berubah menjadi CV Surya Indah Motor.

d. Tahun 1978

PT. Nasmoco Cilacap. Untuk mengantisipasi pembelian di daerah karasidenan Cilacap, PT New Ratna Motor membuka cabang di Jl. MT. Haryono Cilacap, diatas tanah seluas 12.000 m2 pemakaian dimulai 17 April 1978. PT Chandra Pratama Motor. Masih pada tahun 1978 setelah lahir PT Nasmoco Cilacap di Pekalongan didirikan *dealer* baru PT. Chandra Pratama Motor.

e. Tahun 1980

PT Nasmoco Salatiga. Pada tahun 1980 PT Nasmoco Salatiga berdiri menempati di Jl. Diponegoro 171 Salatiga.

C. Visi dan Misi Perusahaan

Visi PT Nasmoco Bahtera Motor adalah menjadi pelaku bisnis otomotif yang profesional, berkualitas dan memimpin pasar di era globalisasi. Sedangkan Misi PT Nasmoco Bahtera Motor adalah meningkatkan profesionalisme karyawan dengan basis teknologi guna memberikan kepuasan terhadap konsumen dengan totalitas dan menghasilkan keuntungan yang tinggi

bagi pemegang saham, terus berusaha meningkatkan kesejahteraan karyawan serta berperan dalam kepedulian lingkungan dan sosial kehidupan masyarakat.

D. Lokasi Perusahaan

Nama : PT Nasmoco Bahtera Motor

Alamat : Jl. Magelang KM.7, Rogoyudan, Sinduadi, Kec. Mlati, Kabupaten Sleman, Daerah Istimewa Yogyakarta 55284

Telepon : (0274) 561255

Email : nasmocomlati@gmail.com

Website : toyotajogja.net

E. Logo Perusahaan

1. Logo Toyota



Gambar 3. Logo Perusahaan (sumber: website Toyota)

2. Logo Nasmoco



Gambar 4. Logo PT Nasmoco Bahtera Motor

F. Struktur Organisasi Perusahaan

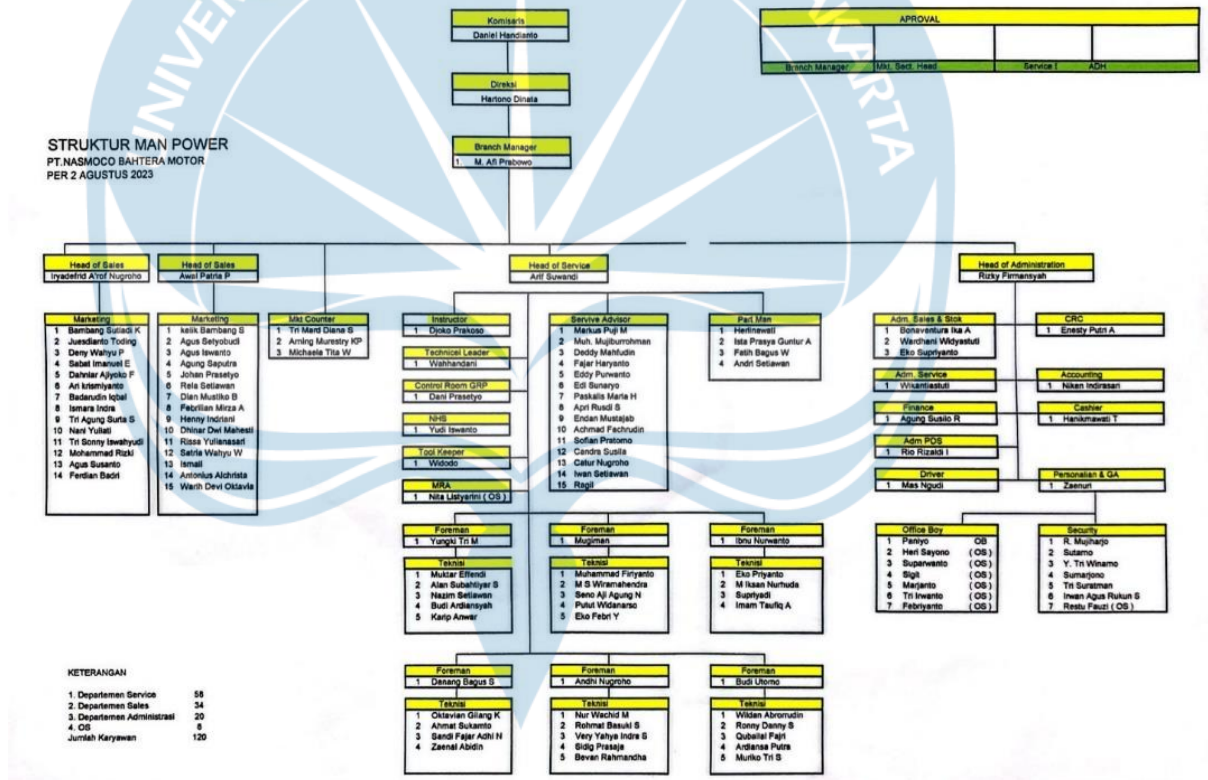

Gambar 5. Bagan Struktur Organisasi Perusahaan PT Nasmoco Bahtera Motor