

BAB IV

PENUTUP

A. Kesimpulan

Berdasarkan hasil penelitian dan pembahasan maka dapat disimpulkan hal-hal berikut:

1. Variabel kualitas komunikasi terapeutik perawat Rumah Sakit Panti Rini Yogyakarta berada dalam kategori baik. Hal ini berarti bahwa perawat di Rumah Sakit Panti Rini sudah bisa menerapkan kemampuan dasar dalam komunikasi terapeutik verbal dan komunikasi terapeutik non verbal dengan baik kepada pasien rawat inap di Rumah Sakit Panti Rini Yogyakarta
2. Variabel motivasi pasien untuk sembuh di Rumah Sakit Panti Rini Yogyakarta berada dalam kategori tinggi. Hal ini berarti bahwa pasien rawat inap di Rumah Sakit Panti Rini tindakan maupun keputusan pasien selama proses penyembuhannya sebagian besar dilatarbelakangi oleh motif-motif yang disadari. Motif yang semakin disadari oleh pasien memiliki arti bahwa tindakan pasien semakin bermotivasi.
3. Kualitas Komunikasi Terapeutik Perawat (X) dengan Motivasi Pasien untuk Sembuh (Y) memiliki $r=0,707$ yang berarti bahwa kedua variabel tersebut memiliki hubungan yang kuat atau tinggi. Nilai yang positif antara kualitas komunikasi terapeutik perawat dengan motivasi pasien untuk sembuh juga memiliki arti bahwa ketika kualitas komunikasi

terapeutik perawat semakin baik maka motivasi pasien untuk sembuh di Rumah Sakit Panti Rini Yogyakarta akan semakin tinggi.

B. Saran

Beberapa saran yang dapat peneliti sampaikan berdasarkan simpulan di atas adalah :

1. Bagi perawat di Rumah Sakit Panti Rini Yogyakarta diharapkan bisa mempertahankan kualitas komunikasi terapeutik dengan pasien pada aspek rasa hormat dan kepercayaan. Selain itu, perawat di Rumah Sakit Panti Rini Yogyakarta juga harus meningkatkan kualitas komunikasi terapeutik perawat dalam aspek kesungguhan, empati, kerahasiaan, dan konkret sehingga semakin meningkatkan motivasi pasien agar lekas sembuh dari sakit yang dimilikinya serta bisa menciptakan hubungan yang terapeutik.
2. Bagi peneliti selanjutnya, diharapkan untuk mempertimbangkan kembali pertanyaan – pertanyaan di dalam kuesioner agar tidak memunculkan pertanyaan yang tidak bisa dijawab oleh pasien, sehingga penelitian bisa lebih baik lagi. Selain itu, peneliti selanjutnya juga diharapkan bisa menganalisis motivasi pasien untuk sembuh dari jenis motif-motif yang lain, seperti motif primer-motif sekunder, motif mendekat-motif menjauh, motif biogenetis-motif sosiogenetis-motif theogenetis, motif tunggal-motif kompleks, atau motif intrinsik-motif ekstrinsik. Sehingga bisa lebih memperkaya pengetahuan mengenai hubungan antara kualitas komunikasi terapeutik perawat dengan motivasi pasien untuk sembuh.

DAFTAR PUSTAKA

- Azwar, Syaifudin. 2002. *Penyusunan Skala Psikologi*. Yogyakarta: Pustaka Pelajar.
- Black, James A dan Dean J. Champion. 1999. *Metode dan Masalah Penelitian Sosial*. Bandung: PT Refika Aditama.
- Bungin, M. Burhan. 2008. *Metodologi Penelitian Kuantitatif Komunikasi, Ekonomi dan Kebijakan Publik Serta Ilmu-Ilmu Sosial Lainnya*. Jakarta: Prenada Media.
- DeVito, Joseph A. 1997. *Komunikasi Antarmanusia- Edisi ke-5*. Jakarta: Professional Books.
- 2001. *The Interpersonal Communication Book*. USA : Addison Wesley Longman Inc.
- 2007. *The Interpersonal Communication Book - 11th Edition*. USA: Pearson Education, Inc.
- Eriyanto. 2007. *Teknik Sampling: Analisis Opini Publik*. Yogyakarta: LkiS
- Handoko, Martin. 1992. *Motivasi Daya Penggerak Tingkah Laku*. Yogyakarta: Penerbit Kanisius.
- Koeswara, E. 1989. *Motivasi Teori dan Penelitiannya*. Bandung: Penerbit Angkasa.
- Liliwari, Alo. 2008. *Dasar-Dasar Komunikasi Kesehatan*. Yogyakarta: Pustaka Pelajar.
- Muhidin, Sambas Ali dan Maman Abdurahman. 2007. *Analisis Korelasi, Regresi, dan Jalur: Dalam Penelitian*. Bandung : CV Pustaka Setia
- Mulyana, Deddy. 2007. *Ilmu Komunikasi-Suatu Pengantar*. Bandung : PT Remaja Rosdakarya.
- Mundakir. 2006. *Komunikasi Keperawatan Aplikasi dalam Pelayanan*. Yogyakarta: Graha Ilmu.
- Nasir, Abdul, dkk. 2009. *Komunikasi dalam Keperawatan-Teori dan Aplikasi*. Jakarta: Penerbit Salemba Medika.
- Nurjannah Intansari. 2001. *Hubungan Terapeutik Perawat dan Klien*. Yogyakarta: CV. Media Pressindo.

- Oxford University Press 2004. *Oxford Leader's Pocket Dictionary 3rd edition*. New York : Oxford University Press.
- Sheldon, Lisa Kennedy. 2010. *Komunikasi untuk Keperawatan: Berbicara dengan Pasien Edisi Kedua*. Jakarta: Penerbit Erlangga.
- Siagian, Sondang P. 1989. *Teori Motivasi dan Aplikasinya*. Jakarta: Bina Aksara.
- Singarimbun, Masri dan Sofian Effendi. 1995. *Metode Penelitian Survei*. Jakarta : PT. Pustaka LP3ES Indonesia.
- Smet, Bart.1994. *Psikologi Kesehatan*. Jakarta: PT Gramedia.
- Sudarma, Momon. 2008. *Sosiologi untuk Kesehatan*. Jakarta: Penerbit Salemba Medika.
- Sugiyono. 2009. *Metode Penelitian Kuantitatif, Kualitatif dan R&D*. Bandung : Alfabeta.
- Sujarweni, V.Wiratna. 2008. *Belajar Mudah SPSS Untuk Penelitian Mahasiswa dan Umum*. Yogyakarta: Penerbit Global Media Informasi.
- Wets, Richard, Lynn H. Turner. 2007. *Introducing Communication Theory Analysis and Application*. New York: The McGraw-Hill Companies, Inc.

Skripsi

- Hardiyani, Rizky. 2013. *Hubungan Komunikasi Therapeutic Perawat dengan Motivasi Sembuh Pasien Rawat Inap di Ruang Melati RSUD Kalisari Batang*. Skripsi Sarjana tidak diterbitkan. Semarang: Universitas Negeri Semarang.

Website

- Kamus Besar Bahasa Indonesia Online. (<http://kbbi.web.id/>)
- Yayasan Panti Rapih (<http://www.pantirapih.or.id/>)

Artikel Online

- Healthyenthusiast.com. 2012. "Menghitung BOR, ALOS, TOI, dan BTO". 29 April (<http://healthyenthusiast.com>)

No:

KUESIONER

Responden yang terhormat,

Sehubungan dengan penelitian yang Saya lakukan untuk tugas penyusunan skripsi sebagai syarat kelulusan S1 Program Studi Ilmu Komunikasi Universitas Atma Jaya Yogyakarta, Saya mengharapkan kesediaan Ibu/ Bapak/ Saudari/ Saudara untuk menjawab pertanyaan di bawah ini sesuai dengan keadaan yang sebenarnya. Data yang diperoleh akan Saya gunakan untuk mengetahui **Hubungan Antara Kualitas Komunikasi Terapeutik Perawat dengan Motivasi Pasien untuk Sembuh di Rumah Sakit Panti Rini Yogyakarta**. Jawaban Ibu/ Bapak/ Saudari/ Saudara sangatlah berarti bagi Saya. Atas kesediaan dan partisipasi Ibu/ Bapak/ Saudari/ Saudara, Saya ucapkan terima kasih.

Hormat Saya,

Cicilia Graita Purwa Amarta

Petunjuk pengisian

Pilihlah salah satu jawaban yang lebih menggambarkan pendapat Anda dengan memberikan tanda (X) atau (√) pada huruf pilihan yang telah tersedia. Isilah semua poin-poin pertanyaan yang ada.

Data Responden

Nama : _____

Usia : _____

Jenis Kelamin : _____

Pendidikan Terakhir : _____

Pekerjaan : _____

Lama Rawat Inap : _____

(data hanya untuk kepentingan akademis dan akan dijaga kerahasiaannya)

Penilaian terhadap Kualitas Komunikasi Terapeutik Perawat

Keterangan : Sangat Setuju (SS), Setuju (S), Ragu-Ragu (R), Tidak Setuju (TS), Sangat Tidak Setuju (STS)

Rasa hormat : Pandangan Positif Tanpa Syarat

No	Pertanyaan	SS	S	R	TS	STS
1	Perawat RS Panti Rini bersikap ramah ketika memeriksa Saya					
2	Saya pernah tersinggung dengan perkataan perawat RS Panti Rini					
3	Perawat RS Panti Rini sabar kepada Saya					
4	Perawat RS Panti Rini mengabaikan panggilan Saya					
5	Perawat RS Panti Rini merendahkan Saya karena penyakit Saya					

Kesungguhan

No	Pertanyaan	SS	S	R	TS	STS
1	Menurut Saya kebaikan perawat RS Panti Rini hanya formalitas pekerjaan semata					
2	Saya merasa bahwa perawat RS Panti Rini tulus dalam memberikan pelayanan					
3	Saya merasa perawat RS Panti Rini bersikap plin-plan					
4	Menurut Saya perawat RS Panti Rini merespon cerita atau keluhan Saya dengan sepenuh hati					

Empati

No	Pertanyaan	SS	S	R	TS	STS
1	Saya merasakan kehangatan dari perawat RS Pant Rini					
2	Saya merasa bahwa perawat RS Pant Rini memahami perasaan Saya menghadapi kondisi sakit					
3	Saya merasa bahwa perawat RS Pant Rini memahami kondisi fisik Saya					
4	Kata-kata Perawat RS Pant Rini mampu menenangkan Saya					
5	Sikap Perawat RS Pant Rini mampu menenangkan Saya					

Kepercayaan

No	Pertanyaan	SS	S	R	TS	STS
1	Perawat RS Pant Rini selalu memastikan keamanan dari setiap tindakan medis yang diberikan					
2	Perawat RS Pant Rini pernah gagal mengatasi rasa sakit yang Saya rasakan					
3	Saya percaya bahwa saran dari perawat RS Pant Rini bisa membantu kesembuhan Saya					
4	Saya percaya pada kemampuan medis perawat RS Pant Rini					
5	Saya percaya dengan penjelasan Perawat RS Pant Rini mengenai informasi penyakit yang Saya miliki					

Kerahasiaan

No	Pertanyaan	SS	S	R	TS	STS
1	Perawat RS Pant Rini selalu menawarkan kepada Saya untuk dimandikan atau mandi sendiri					
2	Perawat RS Pant Rini membicarakan privasi Saya kepada orang lain					
3	Perawat RS Pant Rini menjaga rahasia Saya					
4	Perawat RS Pant Rini pernah menjelaskan penyakit Saya selain kepada Saya dan keluarga					

Konkret

No	Pertanyaan	SS	S	R	TS	STS
1	Perawat RS Pant Rini menggunakan bahasa/istilah yang sukar Saya pahami					
2	Perawat RS Pant Rini memberikan kesempatan kepada Saya untuk mengungkapkan rasa sakit					
3	Perawat RS Pant Rini mendorong Saya untuk menceritakan permasalahan Saya secara spesifik					
4	Saya bisa memahami penjelasan Perawat terkait penyakit Saya					

Penilaian terhadap Motivasi Pasien untuk Sembuh

Motif Sadar –Motif Tidak Sadar

No	Pertanyaan	SS	S	R	TS	STS
1.	Saya menyadari bahwa keterbukaan Saya pada perawat membantu kesembuhan Saya.					
2.	Saya memiliki semangat untuk sembuh					
3.	Saya yakin bahwa penyakit Saya bisa disembuhkan					
4.	Saya mengetahui informasi penyakit Saya secara detail					
5.	Saya mengetahui hal-hal yang boleh atau tidak boleh Saya lakukan agar lekas sembuh					
6.	Saya mengetahui manfaat dari obat yang diminum					
7.	Saya mengetahui resiko atas tindakan keperawatan yang diberikan kepada Saya					
8.	Saya mengetahui manfaat atas tindakan keperawatan yang diberikan kepada Saya					
9.	Saya memikirkan matang-matang keputusan untuk menjalankan program keperawatan yang diberikan					
10.	Saya mempertimbangkan saran perawat sebelum melakukannya					
11.	Saya bersikap proaktif selama perawatan untuk mempercepat kesembuhan					
12.	Kata-kata perawat memotivasi Saya untuk sembuh					
13.	Sikap/ tindakan perawat memotivasi Saya untuk sembuh					

Terima Kasih.



YAYASAN PANTI RAPIH

Jalan Cik Ditiro 30 Yogyakarta 55223, Indonesia
Telepon: (0274) 521407 dan 563333 Faksimile: (0274) 564583
email: admin@pantirapih.or.id
http: \\www.pantirapih.or.id

Lampiran Keputusan Pengurus Yayasan Panti Rapih
Nomor: 23-B/YPR/K/B/VIII/2011 Tanggal 1 Agustus 2011

STRUKTUR ORGANISASI RUMAH SAKIT PANTI RINI

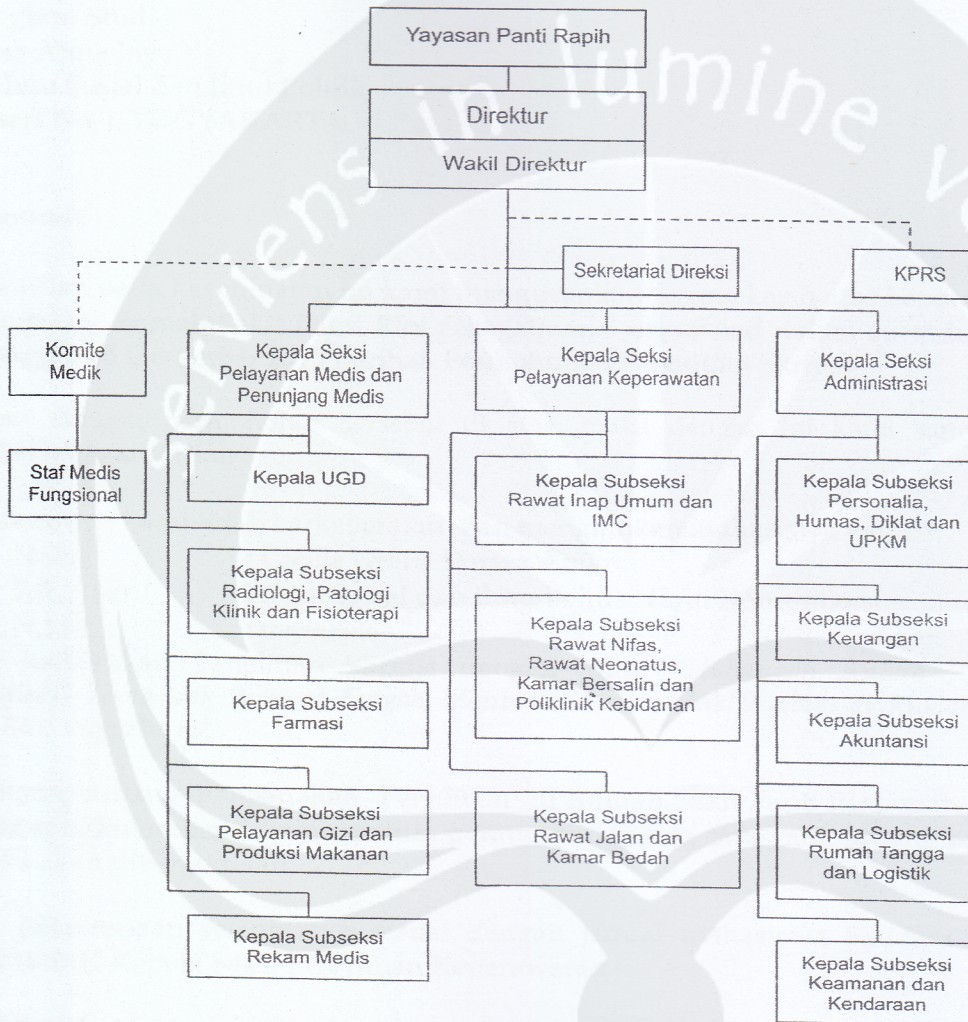

Yogyakarta, 1 Agustus 2011
Pengurus Yayasan Panti Rapih

T. Hani Handoko
T. Hani Handoko, Ph.D.
Ketua Umum

Sr. Surani
Sr. Surani, CB
Sekretaris

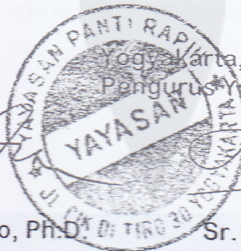



YAYASAN PANTI RAPIH
RUMAH SAKIT PANTI RINI

JALAN SOLO KM. 13,2 KALASAN - YOGYAKARTA 55571

TELP.: (0274) 496022, 496264, 497323 FAX.: (0274) 497206

Bankers : Bank CIMB Niaga : 018.01.25545.00.2, 287.01.00275.00.3; BCA Yogyakarta : 037.300.1900

10 Desember 2013

Nomor : L. 583 /RSRN/H/XI/2013
Tgl : Permohonan Penelitian Skripsi

di sampaikan kepada YTH.
Yth. Dhyah Ayu Retno Widyastuti, M.Si
Ketua Program Studi
Universitas Atma Jaya
Fakultas Ilmu Sosial dan Ilmu Politik
Jl. Babarsari No. 6 YOGYAKARTA

Dengan hormat.

Perkenankanlah pada kesempatan ini kami mengucapkan terima kasih atas kepercayaan dan dukungan kepada Rumah Sakit Panti Rini sebagaimana termaksud dalam surat nomor : L. 583 /RSRN/H/XI/2013 tanggal 05 Desember 2013 perihal Permohonan Penelitian Skripsi

tersebut. Dengan hubungan dengan permohonan tersebut di atas, maka dengan ini kami sampaikan beberapa hal sebagai berikut :

Pada dasarnya kami tidak berkeberatan dan mengijinkan mahasiswa yaitu:

- Nama : Cicilia Graita Purwa Amarta
- Fak./ Jur. : Ilmu Sosial dan Ilmu Politik/Ilmu Komunikasi
- N.I.M. : 090903863

Untuk melakukan Penelitian Skripsi dengan judul "*Hubungan Antara Kualitas Komunikasi Terapeutik Perawat dengan Motivasi Pasien untuk Sembuh di Rumah Sakit Panti Rini Yogyakarta*"

Kami harap selama mengadakan Penelitian di Rumah Sakit Panti Rini, mahasiswa yang bersangkutan bersedia mematuhi peraturan dan tata cara yang sedang berlaku dan atau akan diberlakukan.

Untuk pelaksanaan selanjutnya sesuai dengan jadwal mahasiswa Saudara dapat menghubungi Kepala Seksi Pelayanan Keperawatan.

Untuk perhatian dan kerjasama Saudara, kami ucapkan terima kasih.

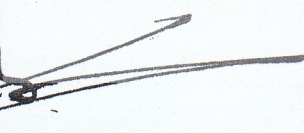
Direktur

Y. Wibowo Soerahjo, MMR

Revisi :

1. Yth. Kepala Seksi Pelayanan Keperawatan Rumah Sakit Panti Rini
2. Yth. Kepala Sub Seksi Riwat Inap Umumdan IMC Rumah Sakit Panti Rini
3. Yth. Sdri. Cicilia Graita Purwa Amarta

**DATA JUMLAH PASIEN RAWAT INAP RS.PANTI RINI TAHUN 2014
PERIODE TANGGAL 06-01-2014 S.D 06-02-2014**

NO	UMUR	JUMLAH PASIEN	
		L	P
1	0-6 Hari	10	11
2	7-28 Hari	0	1
3	29 Hari < 1th	4	7
4	1-4 Th	14	14
5	5-14 Th	17	15
6	15-24 Th	21	25
7	25-44 Th	21	43
8	45-64 Th	36	38
9	> 65 Th	35	31
TOTAL		158	185
		343	

Salahon 01 Maret 2014

Arily De Rani, A.Md
 NIK 2013 20053

Motivasi Pasien untuk Sembuh (Variabel Y)													
m1	m2	m3	m4	m5	m6	m7	m8	m9	m10	m11	m12	m13	Jml
4	4	4	2	4	2	2	2	4	4	2	3	3	40
4	4	2	4	4	4	2	2	3	2	4	4	4	43
5	5	4	4	5	5	5	5	5	5	5	5	5	63
4	4	4	4	4	4	4	4	4	2	2	4	4	48
4	4	4	4	4	4	2	2	4	2	4	4	4	46
4	4	4	4	4	4	4	4	4	4	4	4	4	52
5	4	5	5	5	5	5	5	5	5	5	5	5	64
4	4	4	4	4	4	4	4	4	4	4	4	4	52
5	5	5	5	5	4	4	4	4	4	5	5	5	60
5	5	5	5	5	5	5	5	5	4	5	5	5	64
4	4	3	4	4	4	2	2	4	4	5	5	5	50
4	4	4	4	4	3	2	3	4	4	4	3	3	46
4	4	4	4	4	4	2	4	4	4	4	4	4	50
4	4	4	4	4	4	4	4	4	4	4	5	5	54
4	4	4	4	4	4	4	4	4	4	4	4	4	52
2	4	4	4	4	4	2	4	4	4	4	4	4	48
4	5	5	3	4	4	3	4	4	4	2	5	4	51
5	5	5	5	5	5	3	4	5	3	5	5	5	60
5	5	5	4	5	3	2	2	2	4	4	4	4	49
5	5	5	4	4	4	2	4	4	5	5	4	4	55
4	5	5	4	4	4	3	4	4	4	4	5	5	55
4	4	4	4	4	4	2	4	4	4	4	4	4	50
4	4	4	4	4	4	4	3	4	4	4	4	4	51
2	4	3	2	2	2	2	2	4	4	2	2	2	33
3	5	5	3	3	3	3	3	4	4	3	4	4	47
4	4	4	4	4	4	3	4	3	3	4	4	4	49
4	4	4	4	4	4	2	2	4	4	4	4	4	48
4	5	5	5	5	5	4	4	5	5	5	5	5	62
4	5	5	4	4	3	4	4	5	4	5	4	4	55
4	4	5	4	4	4	2	2	4	4	4	4	4	49
4	5	5	5	5	4	4	5	4	4	4	5	5	59
4	5	4	4	4	2	2	2	2	2	4	4	4	43
4	5	4	4	5	4	4	4	4	4	5	5	4	56
4	5	5	5	5	4	2	4	4	4	4	4	4	54
3	5	3	4	4	4	2	2	4	2	4	4	4	45
4	4	5	4	4	4	3	4	4	4	4	5	5	54
4	5	4	4	4	4	4	4	4	2	4	4	4	51
4	4	4	4	2	4	4	4	4	4	4	4	4	50
3	5	3	2	4	4	2	4	4	3	2	4	4	44
4	5	3	4	4	4	4	4	4	4	4	4	4	52
4	4	5	4	2	4	4	2	4	4	4	4	4	49
4	5	4	5	5	5	2	4	4	2	2	4	4	50
4	5	5	5	5	4	4	4	4	4	2	5	5	56
4	4	5	5	4	3	4	4	4	4	4	4	4	53
4	5	5	5	5	5	5	5	5	2	5	5	5	61
4	5	3	5	4	4	4	3	4	4	4	4	4	52
5	5	5	5	5	3	2	5	2	5	5	5	5	57
2	5	3	2	2	2	2	2	4	2	2	2	2	32
4	5	5	2	4	4	2	4	2	4	4	4	4	48
4	5	5	5	5	5	3	5	5	2	5	5	5	59
4	4	4	4	4	4	4	4	4	3	2	4	4	49
4	5	5	4	4	2	2	2	4	2	2	3	3	42
5	5	5	5	5	2	3	2	5	4	2	5	5	53
5	5	5	3	4	4	4	4	3	2	5	5	5	54
5	5	4	5	5	5	5	2	4	2	5	5	5	57
5	5	5	5	5	5	2	4	4	2	5	5	5	57
4	4	4	4	4	2	2	4	2	2	2	4	4	42
4	5	4	4	4	4	2	4	3	4	4	4	4	50
4	4	3	2	2	2	2	2	2	2	2	4	4	35
4	4	4	4	4	4	2	4	4	2	4	4	4	48
5	5	5	5	5	5	5	5	2	2	5	5	5	59
4	5	5	5	5	5	2	2	4	2	2	5	5	51



Motivasi Pasien untuk Sembuh (Variabel Y)													
m1	m2	m3	m4	m5	m6	m7	m8	m9	m10	m11	m12	m13	Jml
5	5	5	5	5	5	5	5	5	3	5	5	5	63
5	5	5	5	5	5	2	5	5	2	5	5	5	59
5	5	5	5	5	5	4	4	5	3	5	5	5	61
5	3	3	5	5	5	5	5	5	3	5	5	5	59
5	5	5	5	5	5	2	2	5	4	4	5	5	57
5	5	5	2	5	5	5	5	5	5	5	5	5	62
4	5	5	4	4	2	3	4	4	4	4	4	3	50
4	5	4	4	4	4	4	4	4	4	4	4	4	53
5	4	4	4	4	4	4	4	4	4	4	4	4	53
5	5	5	5	5	4	3	4	3	3	4	4	4	54
2	5	5	2	2	2	4	2	2	2	2	4	4	38
5	5	5	5	5	5	5	5	5	4	5	5	5	64
5	5	5	5	5	5	5	5	5	5	5	5	5	65
5	5	5	5	5	5	5	5	5	5	5	5	5	65
5	5	5	5	5	5	5	5	2	4	5	5	5	61



Frequency Table

Usia Responden

		Frequency	Percent	Valid Percent	Cumulative Percent
Valid	6-11 tahun	4	5.2	5.2	5.2
	12-16 tahun	8	10.4	10.4	15.6
	17-25 tahun	19	24.7	24.7	40.3
	26-35 tahun	7	9.1	9.1	49.4
	36-45 tahun	8	10.4	10.4	59.7
	46-55 tahun	10	13.0	13.0	72.7
	56-65 tahun	9	11.7	11.7	84.4
	>65 tahun	12	15.6	15.6	100.0
	Total	77	100.0	100.0	

Jenis Kelamin Responden

		Frequency	Percent	Valid Percent	Cumulative Percent
Valid	Perempuan	52	67.5	67.5	67.5
	Laki-laki	25	32.5	32.5	100.0
	Total	77	100.0	100.0	

Pendidikan Terakhir Responden

		Frequency	Percent	Valid Percent	Cumulative Percent
Valid	Tidak sekolah	7	9.1	9.1	9.1
	SD	17	22.1	22.1	31.2
	SMP	13	16.9	16.9	48.1
	SMA	24	31.2	31.2	79.2
	DIPLOMA	6	7.8	7.8	87.0
	SARJANA	10	13.0	13.0	100.0
	Total	77	100.0	100.0	

Pekerjaan Responden

		Frequency	Percent	Valid Percent
Valid	Belum/ Tidak Bekerja	4	5.2	5.2
	Pembantu Rumah Tangga	1	1.3	1.3
	Guru	3	3.9	3.9
	Pedagang	3	3.9	3.9
	Wiraswasta	3	3.9	3.9
	Mengurus Rumah Tangga	15	19.5	19.5
	Pelajar/ Mahasiswa	20	26.0	26.0
	Pesiunan	4	5.2	5.2
	Pegawai Negeri Sipil	1	1.3	1.3
	Kepolisian RI	1	1.3	1.3
	Petani/ Pekebun	4	5.2	5.2
	Karyawan Swasta	18	23.4	23.4
	Total	77	100.0	100.0

Pekerjaan Responden

	Cumulative Percent	
Valid	Belum/ Tidak Bekerja	5.2
	Pembantu Rumah Tangga	6.5
	Guru	10.4
	Pedagang	14.3
	Wiraswasta	18.2
	Mengurus Rumah Tangga	37.7
	Pelajar/ Mahasiswa	63.6
	Pesiunan	68.8
	Pegawai Negeri Sipil	70.1
	Kepolisian RI	71.4
	Petani/ Pekebun	76.6
	Karyawan Swasta	100.0
	Total	

Lama Responden Melakukan Rawat Inap

		Frequency	Percent	Valid Percent	Cumulative Percent
Valid	1	16	20.8	20.8	20.8
	2	20	26.0	26.0	46.8
	3	18	23.4	23.4	70.1
	4	11	14.3	14.3	84.4
	5	10	13.0	13.0	97.4
	6	2	2.6	2.6	100.0
	Total	77	100.0	100.0	

Frequency Table

Perawat RS Panti Rini bersikap ramah ketika memeriksa Pasien

		Frequency	Percent	Valid Percent	Cumulative Percent
Valid	Tidak Setuju	1	1.3	1.3	1.3
	Setuju	40	51.9	51.9	53.2
	Sangat Setuju	36	46.8	46.8	100.0
	Total	77	100.0	100.0	

Pasien pernah tersinggung dengan perkataan perawat RS Panti Rini

		Frequency	Percent	Valid Percent	Cumulative Percent
Valid	Setuju	1	1.3	1.3	1.3
	Ragu-Ragu	2	2.6	2.6	3.9
	Tidak Setuju	56	72.7	72.7	76.6
	Sangat Tidak Setuju	18	23.4	23.4	100.0
	Total	77	100.0	100.0	

Perawat RS Panti Rini sabar kepada Pasien

		Frequency	Percent	Valid Percent	Cumulative Percent
Valid	Setuju	48	62.3	62.3	62.3
	Sangat Setuju	29	37.7	37.7	100.0
	Total	77	100.0	100.0	

Perawat RS Pantj Rini mengabaikan panggilan Pasien

	Frequency	Percent	Valid Percent	Cumulative Percent
Valid Setuju	1	1.3	1.3	1.3
Ragu-Ragu	6	7.8	7.8	9.1
Tidak Setuju	53	68.8	68.8	77.9
Sangat Tidak Setuju	17	22.1	22.1	100.0
Total	77	100.0	100.0	

Perawat RS Pantj Rini merendahkan Pasien karena penyakit Pasien

	Frequency	Percent	Valid Percent	Cumulative Percent
Valid Setuju	1	1.3	1.3	1.3
Ragu-Ragu	2	2.6	2.6	3.9
Tidak Setuju	51	66.2	66.2	70.1
Sangat Tidak Setuju	23	29.9	29.9	100.0
Total	77	100.0	100.0	

Menurut Pasien kebaikan perawat RS Pantj Rini hanya formalitas pekerjaan semata

	Frequency	Percent	Valid Percent	Cumulative Percent
Valid Setuju	7	9.1	9.1	9.1
Ragu-Ragu	13	16.9	16.9	26.0
Tidak Setuju	40	51.9	51.9	77.9
Sangat Tidak Setuju	17	22.1	22.1	100.0
Total	77	100.0	100.0	

Pasien merasa bahwa perawat RS Pantj Rini tulus dalam memberikan pelayanan

	Frequency	Percent	Valid Percent	Cumulative Percent
Valid Ragu-Ragu	7	9.1	9.1	9.1
Setuju	50	64.9	64.9	74.0
Sangat Setuju	20	26.0	26.0	100.0
Total	77	100.0	100.0	

Pasien merasa perawat RS Pantj Rini bersikap plin-plan

	Frequency	Percent	Valid Percent	Cumulative Percent
Valid Setuju	1	1.3	1.3	1.3
Ragu-Ragu	3	3.9	3.9	5.2
Tidak Setuju	55	71.4	71.4	76.6
Sangat Tidak Setuju	18	23.4	23.4	100.0
Total	77	100.0	100.0	

Menurut Pasien perawat RS Pantj Rini merespon cerita atau keluhan Pasien dengan sepenuh hati

	Frequency	Percent	Valid Percent	Cumulative Percent
Valid Tidak Setuju	1	1.3	1.3	1.3
Ragu-Ragu	7	9.1	9.1	10.4
Setuju	47	61.0	61.0	71.4
Sangat Setuju	22	28.6	28.6	100.0
Total	77	100.0	100.0	

Pasien merasakan kehangatan dari perawat RS Pantj Rini

	Frequency	Percent	Valid Percent	Cumulative Percent
Valid Tidak Setuju	3	3.9	3.9	3.9
Ragu-Ragu	4	5.2	5.2	9.1
Setuju	47	61.0	61.0	70.1
Sangat Setuju	23	29.9	29.9	100.0
Total	77	100.0	100.0	

Pasien merasa bahwa perawat RS Pantj Rini memahami perasaan Pasien menghadapi kondisi sakit

	Frequency	Percent	Valid Percent	Cumulative Percent
Valid Tidak Setuju	3	3.9	3.9	3.9
Ragu-Ragu	6	7.8	7.8	11.7
Setuju	43	55.8	55.8	67.5
Sangat Setuju	25	32.5	32.5	100.0
Total	77	100.0	100.0	

Pasien merasa bahwa perawat RS Pant Rini memahami kondisi fisik Pasien

		Frequency	Percent	Valid Percent	Cumulative Percent
Valid	Tidak Setuju	3	3.9	3.9	3.9
	Ragu-Ragu	4	5.2	5.2	9.1
	Setuju	48	62.3	62.3	71.4
	Sangat Setuju	22	28.6	28.6	100.0
	Total	77	100.0	100.0	

Kata-kata Perawat RS Pant Rini mampu menenangkan Pasien

		Frequency	Percent	Valid Percent	Cumulative Percent
Valid	Tidak Setuju	1	1.3	1.3	1.3
	Ragu-Ragu	7	9.1	9.1	10.4
	Setuju	46	59.7	59.7	70.1
	Sangat Setuju	23	29.9	29.9	100.0
	Total	77	100.0	100.0	

Sikap Perawat RS Pant Rini mampu menenangkan Pasien

		Frequency	Percent	Valid Percent	Cumulative Percent
Valid	Tidak Setuju	4	5.2	5.2	5.2
	Ragu-Ragu	6	7.8	7.8	13.0
	Setuju	45	58.4	58.4	71.4
	Sangat Setuju	22	28.6	28.6	100.0
	Total	77	100.0	100.0	

Perawat RS Pant Rini selalu memastikan keamanan dari setiap tindakan medis yang diberikan

		Frequency	Percent	Valid Percent	Cumulative Percent
Valid	Tidak Setuju	1	1.3	1.3	1.3
	Ragu-Ragu	2	2.6	2.6	3.9
	Setuju	49	63.6	63.6	67.5
	Sangat Setuju	25	32.5	32.5	100.0
	Total	77	100.0	100.0	

Perawat RS Panti Rini pernah gagal mengatasi rasa sakit yang Pasien rasakan

	Frequency	Percent	Valid Percent	Cumulative Percent
Valid Setuju	6	7.8	7.8	7.8
Ragu-Ragu	3	3.9	3.9	11.7
Tidak Setuju	53	68.8	68.8	80.5
Sangat Tidak Setuju	15	19.5	19.5	100.0
Total	77	100.0	100.0	

Pasien percaya bahwa saran dari perawat RS Panti Rini bisa membantu kesembuhan Pasien

	Frequency	Percent	Valid Percent	Cumulative Percent
Valid Tidak Setuju	4	5.2	5.2	5.2
Ragu-Ragu	2	2.6	2.6	7.8
Setuju	44	57.1	57.1	64.9
Sangat Setuju	27	35.1	35.1	100.0
Total	77	100.0	100.0	

Pasien percaya pada kemampuan medis perawat RS Panti Rini

	Frequency	Percent	Valid Percent	Cumulative Percent
Valid Tidak Setuju	2	2.6	2.6	2.6
Ragu-Ragu	8	10.4	10.4	13.0
Setuju	46	59.7	59.7	72.7
Sangat Setuju	21	27.3	27.3	100.0
Total	77	100.0	100.0	

Pasien percaya dengan penjelasan Perawat RS Panti Rini mengenai informasi penyakit yang Pasien miliki

	Frequency	Percent	Valid Percent	Cumulative Percent
Valid Tidak Setuju	10	13.0	13.0	13.0
Ragu-Ragu	3	3.9	3.9	16.9
Setuju	40	51.9	51.9	68.8
Sangat Setuju	24	31.2	31.2	100.0
Total	77	100.0	100.0	

Perawat RS Pantj Rini selalu menawarkan kepada Pasien untuk dimandikan atau mandi sendiri

	Frequency	Percent	Valid Percent	Cumulative Percent
Valid Tidak Setuju	4	5.2	5.2	5.2
Ragu-Ragu	3	3.9	3.9	9.1
Setuju	44	57.1	57.1	66.2
Sangat Setuju	26	33.8	33.8	100.0
Total	77	100.0	100.0	

Perawat RS Pantj Rini membicarakan privasi Pasien kepada orang lain

	Frequency	Percent	Valid Percent	Cumulative Percent
Valid Setuju	2	2.6	2.6	2.6
Ragu-Ragu	13	16.9	16.9	19.5
Tidak Setuju	44	57.1	57.1	76.6
Sangat Tidak Setuju	18	23.4	23.4	100.0
Total	77	100.0	100.0	

Perawat RS Pantj Rini menjaga rahasia Pasien

	Frequency	Percent	Valid Percent	Cumulative Percent
Valid Tidak Setuju	1	1.3	1.3	1.3
Ragu-Ragu	14	18.2	18.2	19.5
Setuju	43	55.8	55.8	75.3
Sangat Setuju	19	24.7	24.7	100.0
Total	77	100.0	100.0	

Perawat RS Pantj Rini pernah menjelaskan penyakit Pasien selain kepada Pasien dan keluarga

	Frequency	Percent	Valid Percent	Cumulative Percent
Valid Setuju	7	9.1	9.1	9.1
Ragu-Ragu	21	27.3	27.3	36.4
Tidak Setuju	38	49.4	49.4	85.7
Sangat Tidak Setuju	11	14.3	14.3	100.0
Total	77	100.0	100.0	

Perawat RS Panti Rini menggunakan bahasa/istilah yang sukar Pasien pahami

	Frequency	Percent	Valid Percent	Cumulative Percent
Valid Setuju	10	13.0	13.0	13.0
Ragu-Ragu	2	2.6	2.6	15.6
Tidak Setuju	45	58.4	58.4	74.0
Sangat Tidak Setuju	20	26.0	26.0	100.0
Total	77	100.0	100.0	

Perawat RS Panti Rini memberikan kesempatan kepada Pasien untuk mengungkapkan rasa sakit

	Frequency	Percent	Valid Percent	Cumulative Percent
Valid Tidak Setuju	4	5.2	5.2	5.2
Ragu-Ragu	2	2.6	2.6	7.8
Setuju	50	64.9	64.9	72.7
Sangat Setuju	21	27.3	27.3	100.0
Total	77	100.0	100.0	

Perawat RS Panti Rini mendorong Pasien untuk menceritakan permasalahan Pasien secara spesifik

	Frequency	Percent	Valid Percent	Cumulative Percent
Valid Tidak Setuju	6	7.8	7.8	7.8
Ragu-Ragu	9	11.7	11.7	19.5
Setuju	43	55.8	55.8	75.3
Sangat Setuju	19	24.7	24.7	100.0
Total	77	100.0	100.0	

Pasien bisa memahami penjelasan Perawat terkait penyakit Pasien

	Frequency	Percent	Valid Percent	Cumulative Percent
Valid Sangat Tidak Setuju	1	1.3	1.3	1.3
Tidak Setuju	8	10.4	10.4	11.7
Ragu-Ragu	10	13.0	13.0	24.7
Setuju	38	49.4	49.4	74.0
Sangat Setuju	20	26.0	26.0	100.0
Total	77	100.0	100.0	

Pasien menyadari bahwa keterbukaan Pasien pada perawat membantu kesembuhan Pasien.

		Frequency	Percent	Valid Percent	Cumulative Percent
Valid	Tidak Setuju	4	5.2	5.2	5.2
	Ragu-Ragu	3	3.9	3.9	9.1
	Setuju	45	58.4	58.4	67.5
	Sangat Setuju	25	32.5	32.5	100.0
	Total	77	100.0	100.0	

Pasien memiliki semangat untuk sembuh

		Frequency	Percent	Valid Percent	Cumulative Percent
Valid	Ragu-Ragu	1	1.3	1.3	1.3
	Setuju	28	36.4	36.4	37.7
	Sangat Setuju	48	62.3	62.3	100.0
	Total	77	100.0	100.0	

Pasien yakin bahwa penyakit Pasien bisa disembuhkan

		Frequency	Percent	Valid Percent	Cumulative Percent
Valid	Tidak Setuju	1	1.3	1.3	1.3
	Ragu-Ragu	9	11.7	11.7	13.0
	Setuju	27	35.1	35.1	48.1
	Sangat Setuju	40	51.9	51.9	100.0
	Total	77	100.0	100.0	

Pasien mengetahui informasi penyakit Pasien secara detail

		Frequency	Percent	Valid Percent	Cumulative Percent
Valid	Tidak Setuju	8	10.4	10.4	10.4
	Ragu-Ragu	3	3.9	3.9	14.3
	Setuju	37	48.1	48.1	62.3
	Sangat Setuju	29	37.7	37.7	100.0
	Total	77	100.0	100.0	

Pasien mengetahui hal-hal yang boleh atau tidak boleh Pasien lakukan agar lekas sembuh

		Frequency	Percent	Valid Percent	Cumulative Percent
Valid	Tidak Setuju	5	6.5	6.5	6.5
	Ragu-Ragu	1	1.3	1.3	7.8
	Setuju	40	51.9	51.9	59.7
	Sangat Setuju	31	40.3	40.3	100.0
	Total	77	100.0	100.0	

Pasien mengetahui manfaat dari obat yang diminum

		Frequency	Percent	Valid Percent	Cumulative Percent
Valid	Tidak Setuju	10	13.0	13.0	13.0
	Ragu-Ragu	6	7.8	7.8	20.8
	Setuju	39	50.6	50.6	71.4
	Sangat Setuju	22	28.6	28.6	100.0
	Total	77	100.0	100.0	

Pasien mengetahui resiko atas tindakan keperawatan yang diberikan kepada Pasien

		Frequency	Percent	Valid Percent	Cumulative Percent
Valid	Tidak Setuju	30	39.0	39.0	39.0
	Ragu-Ragu	10	13.0	13.0	51.9
	Setuju	24	31.2	31.2	83.1
	Sangat Setuju	13	16.9	16.9	100.0
	Total	77	100.0	100.0	

Pasien mengetahui manfaat atas tindakan keperawatan yang diberikan kepada Pasien

		Frequency	Percent	Valid Percent	Cumulative Percent
Valid	Tidak Setuju	19	24.7	24.7	24.7
	Ragu-Ragu	4	5.2	5.2	29.9
	Setuju	38	49.4	49.4	79.2
	Sangat Setuju	16	20.8	20.8	100.0
	Total	77	100.0	100.0	

Pasien memikirkan matang-matang keputusan untuk menjalankan program keperawatan yang diberikan

		Frequency	Percent	Valid Percent	Cumulative Percent
Valid	Tidak Setuju	9	11.7	11.7	11.7
	Ragu-Ragu	5	6.5	6.5	18.2
	Setuju	45	58.4	58.4	76.6
	Sangat Setuju	18	23.4	23.4	100.0
	Total	77	100.0	100.0	

Pasien mempertimbangkan saran perawat sebelum melakukannya

		Frequency	Percent	Valid Percent	Cumulative Percent
Valid	Tidak Setuju	21	27.3	27.3	27.3
	Ragu-Ragu	8	10.4	10.4	37.7
	Setuju	40	51.9	51.9	89.6
	Sangat Setuju	8	10.4	10.4	100.0
	Total	77	100.0	100.0	

Pasien bersikap proaktif selama perawatan untuk mempercepat kesembuhan

		Frequency	Percent	Valid Percent	Cumulative Percent
Valid	Tidak Setuju	15	19.5	19.5	19.5
	Ragu-Ragu	1	1.3	1.3	20.8
	Setuju	35	45.5	45.5	66.2
	Sangat Setuju	26	33.8	33.8	100.0
	Total	77	100.0	100.0	

Kata-kata perawat memotivasi Pasien untuk sembuh

		Frequency	Percent	Valid Percent	Cumulative Percent
Valid	Tidak Setuju	2	2.6	2.6	2.6
	Ragu-Ragu	3	3.9	3.9	6.5
	Setuju	39	50.6	50.6	57.1
	Sangat Setuju	33	42.9	42.9	100.0
	Total	77	100.0	100.0	

Sikap/ tindakan perawat memotivasi Pasien untuk sembuh

		Frequency	Percent	Valid Percent	Cumulative Percent
Valid	Tidak Setuju	2	2.6	2.6	2.6
	Ragu-Ragu	4	5.2	5.2	7.8
	Setuju	40	51.9	51.9	59.7
	Sangat Setuju	31	40.3	40.3	100.0
	Total	77	100.0	100.0	

Validitas Item Pertanyaan Variabel X

[DataSet1] D:\my LOVELY SKRIPSWEET\Proposal Penelitian_Penelitian Januari\ANALISIS DATA CITA.rev3.sav

Correlations

		Perawat RS Panti Rini bersikap ramah ketika memeriksa Pasien	Pasien pernah tersinggung dengan perkataan perawat RS Panti Rini
Perawat RS Panti Rini bersikap ramah ketika memeriksa Pasien	Pearson Correlation	1	.424**
	Sig. (2-tailed)		.000
	N	77	77
Pasien pernah tersinggung dengan perkataan perawat RS Panti Rini	Pearson Correlation	.424**	1
	Sig. (2-tailed)	.000	
	N	77	77
Perawat RS Panti Rini sabar kepada Pasien	Pearson Correlation	.621**	.494**
	Sig. (2-tailed)	.000	.000
	N	77	77
Perawat RS Panti Rini mengabaikan panggilan Pasien	Pearson Correlation	.394**	.694**
	Sig. (2-tailed)	.000	.000
	N	77	77
Perawat RS Panti Rini merendahkan Pasien karena penyakit Pasien	Pearson Correlation	.512**	.593**
	Sig. (2-tailed)	.000	.000
	N	77	77

Correlations

		Perawat RS Panti Rini sabar kepada Pasien	Perawat RS Panti Rini mengabaikan panggilan Pasien
Perawat RS Panti Rini bersikap ramah ketika memeriksa Pasien	Pearson Correlation Sig. (2-tailed) N	.621** .000 77	.394** .000 77
Pasien pernah tersinggung dengan perkataan perawat RS Panti Rini	Pearson Correlation Sig. (2-tailed) N	.494** .000 77	.694** .000 77
Perawat RS Panti Rini sabar kepada Pasien	Pearson Correlation Sig. (2-tailed) N	1 .000 77	.582** .000 77
Perawat RS Panti Rini mengabaikan panggilan Pasien	Pearson Correlation Sig. (2-tailed) N	.582** .000 77	1 .000 77
Perawat RS Panti Rini merendahkan Pasien karena penyakit Pasien	Pearson Correlation Sig. (2-tailed) N	.470** .000 77	.549** .000 77

Correlations

		Perawat RS Panti Rini merendahkan Pasien karena penyakit Pasien	Menurut Pasien kebaikan perawat RS Panti Rini hanya formalitas pekerjaan semata
Perawat RS Panti Rini bersikap ramah ketika memeriksa Pasien	Pearson Correlation Sig. (2-tailed) N	.512** .000 77	.224 .051 77
Pasien pernah tersinggung dengan perkataan perawat RS Panti Rini	Pearson Correlation Sig. (2-tailed) N	.593** .000 77	.482** .000 77
Perawat RS Panti Rini sabar kepada Pasien	Pearson Correlation Sig. (2-tailed) N	.470** .000 77	.336** .003 77
Perawat RS Panti Rini mengabaikan panggilan Pasien	Pearson Correlation Sig. (2-tailed) N	.549** .000 77	.474** .000 77
Perawat RS Panti Rini merendahkan Pasien karena penyakit Pasien	Pearson Correlation Sig. (2-tailed) N	1 .000 77	.417** .000 77

Correlations

		Pasien merasa bahwa perawat RS Panti Rini tulus dalam memberikan pelayanan	Pasien merasa perawat RS Panti Rini bersikap plin-plan
Perawat RS Panti Rini bersikap ramah ketika memeriksa Pasien	Pearson Correlation Sig. (2-tailed) N	.412** .000 77	.472** .000 77
Pasien pernah tersinggung dengan perkataan perawat RS Panti Rini	Pearson Correlation Sig. (2-tailed) N	.591** .000 77	.436** .000 77
Perawat RS Panti Rini sabar kepada Pasien	Pearson Correlation Sig. (2-tailed) N	.619** .000 77	.498** .000 77
Perawat RS Panti Rini mengabaikan panggilan Pasien	Pearson Correlation Sig. (2-tailed) N	.689** .000 77	.513** .000 77
Perawat RS Panti Rini merendahkan Pasien karena penyakit Pasien	Pearson Correlation Sig. (2-tailed) N	.480** .000 77	.416** .000 77

Correlations

		Menurut Pasien perawat RS Pantirini merespon cerita atau keluhan Pasien dengan sepenuh hati	Pasien merasakan kehangatan dari perawat RS Pantirini
Perawat RS Pantirini bersikap ramah ketika memeriksa Pasien	Pearson Correlation Sig. (2-tailed) N	.514** .000 77	.371** .001 77
Pasien pernah tersinggung dengan perkataan perawat RS Pantirini	Pearson Correlation Sig. (2-tailed) N	.492** .000 77	.485** .000 77
Perawat RS Pantirini sabar kepada Pasien	Pearson Correlation Sig. (2-tailed) N	.598** .000 77	.430** .000 77
Perawat RS Pantirini mengabaikan panggilan Pasien	Pearson Correlation Sig. (2-tailed) N	.512** .000 77	.566** .000 77
Perawat RS Pantirini merendahkan Pasien karena penyakit Pasien	Pearson Correlation Sig. (2-tailed) N	.394** .000 77	.394** .000 77

Correlations

		Pasien merasa bahwa perawat RS Panti Rini memahami perasaan Pasien menghadapi kondisi sakit	Pasien merasa bahwa perawat RS Panti Rini memahami kondisi fisik Pasien
Perawat RS Panti Rini bersikap ramah ketika memeriksa Pasien	Pearson Correlation Sig. (2-tailed) N	.447** .000 77	.290* .011 77
Pasien pernah tersinggung dengan perkataan perawat RS Panti Rini	Pearson Correlation Sig. (2-tailed) N	.528** .000 77	.460** .000 77
Perawat RS Panti Rini sabar kepada Pasien	Pearson Correlation Sig. (2-tailed) N	.630** .000 77	.488** .000 77
Perawat RS Panti Rini mengabaikan panggilan Pasien	Pearson Correlation Sig. (2-tailed) N	.599** .000 77	.575** .000 77
Perawat RS Panti Rini merendahkan Pasien karena penyakit Pasien	Pearson Correlation Sig. (2-tailed) N	.374** .001 77	.204 .075 77

Correlations

		Kata-kata Perawat RS Panti Rini mampu menenangkan Pasien	Sikap Perawat RS Panti Rini mampu menenangkan Pasien
Perawat RS Panti Rini bersikap ramah ketika memeriksa Pasien	Pearson Correlation Sig. (2-tailed) N	.422** .000 77	.441** .000 77
Pasien pernah tersinggung dengan perkataan perawat RS Panti Rini	Pearson Correlation Sig. (2-tailed) N	.479** .000 77	.511** .000 77
Perawat RS Panti Rini sabar kepada Pasien	Pearson Correlation Sig. (2-tailed) N	.618** .000 77	.572** .000 77
Perawat RS Panti Rini mengabaikan panggilan Pasien	Pearson Correlation Sig. (2-tailed) N	.468** .000 77	.600** .000 77
Perawat RS Panti Rini merendahkan Pasien karena penyakit Pasien	Pearson Correlation Sig. (2-tailed) N	.381** .001 77	.495** .000 77

Correlations

		Perawat RS Panti Rini selalu memastikan keamanan dari setiap tindakan medis yang diberikan	Perawat RS Panti Rini pernah gagal mengatasi rasa sakit yang Pasien rasakan
Perawat RS Panti Rini bersikap ramah ketika memeriksa Pasien	Pearson Correlation Sig. (2-tailed) N	.546** .000 77	.185 .107 77
Pasien pernah tersinggung dengan perkataan perawat RS Panti Rini	Pearson Correlation Sig. (2-tailed) N	.351** .002 77	.566** .000 77
Perawat RS Panti Rini sabar kepada Pasien	Pearson Correlation Sig. (2-tailed) N	.659** .000 77	.363** .001 77
Perawat RS Panti Rini mengabaikan panggilan Pasien	Pearson Correlation Sig. (2-tailed) N	.646** .000 77	.454** .000 77
Perawat RS Panti Rini merendahkan Pasien karena penyakit Pasien	Pearson Correlation Sig. (2-tailed) N	.436** .000 77	.250* .028 77

Correlations

		Pasien percaya bahwa saran dari perawat RS Pantj Rini bisa membantu kesembuhan Pasien	Pasien percaya pada kemampuan medis perawat RS Pantj Rini
Perawat RS Pantj Rini bersikap ramah ketika memeriksa Pasien	Pearson Correlation Sig. (2-tailed) N	.576** .000 77	.368** .001 77
Pasien pernah tersinggung dengan perkataan perawat RS Pantj Rini	Pearson Correlation Sig. (2-tailed) N	.333** .003 77	.265* .020 77
Perawat RS Pantj Rini sabar kepada Pasien	Pearson Correlation Sig. (2-tailed) N	.535** .000 77	.495** .000 77
Perawat RS Pantj Rini mengabaikan panggilan Pasien	Pearson Correlation Sig. (2-tailed) N	.428** .000 77	.424** .000 77
Perawat RS Pantj Rini merendahkan Pasien karena penyakit Pasien	Pearson Correlation Sig. (2-tailed) N	.310** .006 77	.229* .045 77

Correlations

		Pasien percaya dengan penjelasan Perawat RS Pantirini mengenai informasi penyakit yang Pasien miliki	Perawat RS Pantirini selalu menawarkan kepada Pasien untuk dimandikan atau mandi sendiri
Perawat RS Pantirini bersikap ramah ketika memeriksa Pasien	Pearson Correlation Sig. (2-tailed) N	.454** .000 77	.382** .001 77
Pasien pernah tersinggung dengan perkataan perawat RS Pantirini	Pearson Correlation Sig. (2-tailed) N	.338** .003 77	.275* .015 77
Perawat RS Pantirini sabar kepada Pasien	Pearson Correlation Sig. (2-tailed) N	.535** .000 77	.484** .000 77
Perawat RS Pantirini mengabaikan panggilan Pasien	Pearson Correlation Sig. (2-tailed) N	.381** .001 77	.340** .002 77
Perawat RS Pantirini merendahkan Pasien karena penyakit Pasien	Pearson Correlation Sig. (2-tailed) N	.341** .002 77	.353** .002 77

Correlations

		Perawat RS Panti Rini membicarakan privasi Pasien kepada orang lain	Perawat RS Panti Rini menjaga rahasia Pasien
Perawat RS Panti Rini bersikap ramah ketika memeriksa Pasien	Pearson Correlation Sig. (2-tailed) N	.434** .000 77	.286* .012 77
Pasien pernah tersinggung dengan perkataan perawat RS Panti Rini	Pearson Correlation Sig. (2-tailed) N	.512** .000 77	.265* .020 77
Perawat RS Panti Rini sabar kepada Pasien	Pearson Correlation Sig. (2-tailed) N	.513** .000 77	.537** .000 77
Perawat RS Panti Rini mengabaikan panggilan Pasien	Pearson Correlation Sig. (2-tailed) N	.499** .000 77	.377** .001 77
Perawat RS Panti Rini merendahkan Pasien karena penyakit Pasien	Pearson Correlation Sig. (2-tailed) N	.544** .000 77	.443** .000 77

Correlations

		Perawat RS Panti Rini pernah menjelaskan penyakit Pasien selain kepada Pasien dan keluarga	Perawat RS Panti Rini menggunakan bahasa/istilah yang sukar Pasien pahami
Perawat RS Panti Rini bersikap ramah ketika memeriksa Pasien	Pearson Correlation Sig. (2-tailed) N	.237* .038 77	.404** .000 77
Pasien pernah tersinggung dengan perkataan perawat RS Panti Rini	Pearson Correlation Sig. (2-tailed) N	.368** .001 77	.312** .006 77
Perawat RS Panti Rini sabar kepada Pasien	Pearson Correlation Sig. (2-tailed) N	.391** .000 77	.441** .000 77
Perawat RS Panti Rini mengabaikan panggilan Pasien	Pearson Correlation Sig. (2-tailed) N	.374** .001 77	.530** .000 77
Perawat RS Panti Rini merendahkan Pasien karena penyakit Pasien	Pearson Correlation Sig. (2-tailed) N	.250* .029 77	.425** .000 77

Correlations

		Perawat RS Panti Rini memberikan kesempatan kepada Pasien untuk mengungkapk an rasa sakit	Perawat RS Panti Rini mendorong Pasien untuk menceritakan permasalahan Pasien secara spesifik
Perawat RS Panti Rini bersikap ramah ketika memeriksa Pasien	Pearson Correlation Sig. (2-tailed) N	.364** .001 77	.358** .001 77
Pasien pernah tersinggung dengan perkataan perawat RS Panti Rini	Pearson Correlation Sig. (2-tailed) N	.282* .013 77	.370** .001 77
Perawat RS Panti Rini sabar kepada Pasien	Pearson Correlation Sig. (2-tailed) N	.571** .000 77	.481** .000 77
Perawat RS Panti Rini mengabaikan panggilan Pasien	Pearson Correlation Sig. (2-tailed) N	.344** .002 77	.279* .014 77
Perawat RS Panti Rini merendahkan Pasien karena penyakit Pasien	Pearson Correlation Sig. (2-tailed) N	.374** .001 77	.352** .002 77

Correlations

		Pasien bisa memahami penjelasan Perawat terkait penyakit Pasien	VARIABEL_X
Perawat RS Pantj Rini bersikap ramah ketika memeriksa Pasien	Pearson Correlation Sig. (2-tailed) N	.430** .000 77	.620** .000 77
Pasien pernah tersinggung dengan perkataan perawat RS Pantj Rini	Pearson Correlation Sig. (2-tailed) N	.378** .001 77	.658** .000 77
Perawat RS Pantj Rini sabar kepada Pasien	Pearson Correlation Sig. (2-tailed) N	.545** .000 77	.783** .000 77
Perawat RS Pantj Rini mengabaikan panggilan Pasien	Pearson Correlation Sig. (2-tailed) N	.494** .000 77	.742** .000 77
Perawat RS Pantj Rini merendahkan Pasien karena penyakit Pasien	Pearson Correlation Sig. (2-tailed) N	.199 .082 77	.596** .000 77

Correlations

		Perawat RS Panti Rini bersikap ramah ketika memeriksa Pasien	Pasien pernah tersinggung dengan perkataan perawat RS Panti Rini
Menurut Pasien kebaikan perawat RS Panti Rini hanya formalitas pekerjaan semata	Pearson Correlation	.224	.482**
	Sig. (2-tailed)	.051	.000
	N	77	77
Pasien merasa bahwa perawat RS Panti Rini tulus dalam memberikan pelayanan	Pearson Correlation	.412**	.591**
	Sig. (2-tailed)	.000	.000
	N	77	77
Pasien merasa perawat RS Panti Rini bersikap plin-plan	Pearson Correlation	.472**	.436**
	Sig. (2-tailed)	.000	.000
	N	77	77
Menurut Pasien perawat RS Panti Rini merespon cerita atau keluhan Pasien dengan sepenuh hati	Pearson Correlation	.514**	.492**
	Sig. (2-tailed)	.000	.000
	N	77	77
Pasien merasakan kehangatan dari perawat RS Panti Rini	Pearson Correlation	.371**	.485**
	Sig. (2-tailed)	.001	.000
	N	77	77
Pasien merasa bahwa perawat RS Panti Rini memahami perasaan Pasien menghadapi kondisi sakit	Pearson Correlation	.447**	.528**
	Sig. (2-tailed)	.000	.000
	N	77	77
Pasien merasa bahwa perawat RS Panti Rini memahami kondisi fisik Pasien	Pearson Correlation	.290*	.460**
	Sig. (2-tailed)	.011	.000
	N	77	77
Kata-kata Perawat RS Panti Rini mampu menenangkan Pasien	Pearson Correlation	.422**	.479**
	Sig. (2-tailed)	.000	.000
	N	77	77
Sikap Perawat RS Panti Rini mampu menenangkan Pasien	Pearson Correlation	.441**	.511**
	Sig. (2-tailed)	.000	.000
	N	77	77

Correlations

		Perawat RS Panti Rini sabar kepada Pasien	Perawat RS Panti Rini mengabaikan panggilan Pasien
Menurut Pasien kebaikan perawat RS Panti Rini hanya formalitas pekerjaan semata	Pearson Correlation	.336**	.474**
	Sig. (2-tailed)	.003	.000
	N	77	77
Pasien merasa bahwa perawat RS Panti Rini tulus dalam memberikan pelayanan	Pearson Correlation	.619**	.689**
	Sig. (2-tailed)	.000	.000
	N	77	77
Pasien merasa perawat RS Panti Rini bersikap plin-plan	Pearson Correlation	.498**	.513**
	Sig. (2-tailed)	.000	.000
	N	77	77
Menurut Pasien perawat RS Panti Rini merespon cerita atau keluhan Pasien dengan sepenuh hati	Pearson Correlation	.598**	.512**
	Sig. (2-tailed)	.000	.000
	N	77	77
Pasien merasakan kehangatan dari perawat RS Panti Rini	Pearson Correlation	.430**	.566**
	Sig. (2-tailed)	.000	.000
	N	77	77
Pasien merasa bahwa perawat RS Panti Rini memahami perasaan Pasien menghadapi kondisi sakit	Pearson Correlation	.630**	.599**
	Sig. (2-tailed)	.000	.000
	N	77	77
Pasien merasa bahwa perawat RS Panti Rini memahami kondisi fisik Pasien	Pearson Correlation	.488**	.575**
	Sig. (2-tailed)	.000	.000
	N	77	77
Kata-kata Perawat RS Panti Rini mampu menenangkan Pasien	Pearson Correlation	.618**	.468**
	Sig. (2-tailed)	.000	.000
	N	77	77
Sikap Perawat RS Panti Rini mampu menenangkan Pasien	Pearson Correlation	.572**	.600**
	Sig. (2-tailed)	.000	.000
	N	77	77

Correlations

		Perawat RS Panti Rini merendahkan Pasien karena penyakit Pasien	Menurut Pasien kebaikan perawat RS Panti Rini hanya formalitas pekerjaan semata
Menurut Pasien kebaikan perawat RS Panti Rini hanya formalitas pekerjaan semata	Pearson Correlation Sig. (2-tailed) N	.417** .000 77	1 77
Pasien merasa bahwa perawat RS Panti Rini tulus dalam memberikan pelayanan	Pearson Correlation Sig. (2-tailed) N	.480** .000 77	.658** .000 77
Pasien merasa perawat RS Panti Rini bersikap plin-plan	Pearson Correlation Sig. (2-tailed) N	.416** .000 77	.575** .000 77
Menurut Pasien perawat RS Panti Rini merespon cerita atau keluhan Pasien dengan sepenuh hati	Pearson Correlation Sig. (2-tailed) N	.394** .000 77	.495** .000 77
Pasien merasakan kehangatan dari perawat RS Panti Rini	Pearson Correlation Sig. (2-tailed) N	.394** .000 77	.343** .002 77
Pasien merasa bahwa perawat RS Panti Rini memahami perasaan Pasien menghadapi kondisi sakit	Pearson Correlation Sig. (2-tailed) N	.374** .001 77	.430** .000 77
Pasien merasa bahwa perawat RS Panti Rini memahami kondisi fisik Pasien	Pearson Correlation Sig. (2-tailed) N	.204 .075 77	.344** .002 77
Kata-kata Perawat RS Panti Rini mampu menenangkan Pasien	Pearson Correlation Sig. (2-tailed) N	.381** .001 77	.422** .000 77
Sikap Perawat RS Panti Rini mampu menenangkan Pasien	Pearson Correlation Sig. (2-tailed) N	.495** .000 77	.365** .001 77

Correlations

		Pasien merasa bahwa perawat RS Panti Rini tulus dalam memberikan pelayanan	Pasien merasa perawat RS Panti Rini bersikap plin-plan
Menurut Pasien kebaikan perawat RS Panti Rini hanya formalitas pekerjaan semata	Pearson Correlation Sig. (2-tailed) N	.658** .000 77	.575** .000 77
Pasien merasa bahwa perawat RS Panti Rini tulus dalam memberikan pelayanan	Pearson Correlation Sig. (2-tailed) N	1 .000 77	.496** .000 77
Pasien merasa perawat RS Panti Rini bersikap plin-plan	Pearson Correlation Sig. (2-tailed) N	.496** .000 77	1 .000 77
Menurut Pasien perawat RS Panti Rini merespon cerita atau keluhan Pasien dengan sepenuh hati	Pearson Correlation Sig. (2-tailed) N	.680** .000 77	.483** .000 77
Pasien merasakan kehangatan dari perawat RS Panti Rini	Pearson Correlation Sig. (2-tailed) N	.589** .000 77	.304** .007 77
Pasien merasa bahwa perawat RS Panti Rini memahami perasaan Pasien menghadapi kondisi sakit	Pearson Correlation Sig. (2-tailed) N	.623** .000 77	.420** .000 77
Pasien merasa bahwa perawat RS Panti Rini memahami kondisi fisik Pasien	Pearson Correlation Sig. (2-tailed) N	.467** .000 77	.417** .000 77
Kata-kata Perawat RS Panti Rini mampu menenangkan Pasien	Pearson Correlation Sig. (2-tailed) N	.631** .000 77	.546** .000 77
Sikap Perawat RS Panti Rini mampu menenangkan Pasien	Pearson Correlation Sig. (2-tailed) N	.631** .000 77	.371** .001 77

Correlations

		Menurut Pasien perawat RS Panti Rini merespon cerita atau keluhan Pasien dengan sepenuh hati	Pasien merasakan kehangatan dari perawat RS Panti Rini
Menurut Pasien kebaikan perawat RS Panti Rini hanya formalitas pekerjaan semata	Pearson Correlation Sig. (2-tailed) N	.495** .000 77	.343** .002 77
Pasien merasa bahwa perawat RS Panti Rini tulus dalam memberikan pelayanan	Pearson Correlation Sig. (2-tailed) N	.680** .000 77	.589** .000 77
Pasien merasa perawat RS Panti Rini bersikap plin-plan	Pearson Correlation Sig. (2-tailed) N	.483** .000 77	.304** .007 77
Menurut Pasien perawat RS Panti Rini merespon cerita atau keluhan Pasien dengan sepenuh hati	Pearson Correlation Sig. (2-tailed) N	1 .000 77	.529** .000 77
Pasien merasakan kehangatan dari perawat RS Panti Rini	Pearson Correlation Sig. (2-tailed) N	.529** .000 77	1 .000 77
Pasien merasa bahwa perawat RS Panti Rini memahami perasaan Pasien menghadapi kondisi sakit	Pearson Correlation Sig. (2-tailed) N	.530** .000 77	.743** .000 77
Pasien merasa bahwa perawat RS Panti Rini memahami kondisi fisik Pasien	Pearson Correlation Sig. (2-tailed) N	.449** .000 77	.548** .000 77
Kata-kata Perawat RS Panti Rini mampu menenangkan Pasien	Pearson Correlation Sig. (2-tailed) N	.534** .000 77	.548** .000 77
Sikap Perawat RS Panti Rini mampu menenangkan Pasien	Pearson Correlation Sig. (2-tailed) N	.621** .000 77	.719** .000 77

Correlations

		Pasien merasa bahwa perawat RS Panti Rini memahami perasaan Pasien menghadapi kondisi sakit	Pasien merasa bahwa perawat RS Panti Rini memahami kondisi fisik Pasien
Menurut Pasien kebaikan perawat RS Panti Rini hanya formalitas pekerjaan semata	Pearson Correlation Sig. (2-tailed) N	.430** .000 77	.344** .002 77
Pasien merasa bahwa perawat RS Panti Rini tulus dalam memberikan pelayanan	Pearson Correlation Sig. (2-tailed) N	.623** .000 77	.467** .000 77
Pasien merasa perawat RS Panti Rini bersikap plin-plan	Pearson Correlation Sig. (2-tailed) N	.420** .000 77	.417** .000 77
Menurut Pasien perawat RS Panti Rini merespon cerita atau keluhan Pasien dengan sepenuh hati	Pearson Correlation Sig. (2-tailed) N	.530** .000 77	.449** .000 77
Pasien merasakan kehangatan dari perawat RS Panti Rini	Pearson Correlation Sig. (2-tailed) N	.743** .000 77	.548** .000 77
Pasien merasa bahwa perawat RS Panti Rini memahami perasaan Pasien menghadapi kondisi sakit	Pearson Correlation Sig. (2-tailed) N	1 .000 77	.624** .000 77
Pasien merasa bahwa perawat RS Panti Rini memahami kondisi fisik Pasien	Pearson Correlation Sig. (2-tailed) N	.624** .000 77	1 .000 77
Kata-kata Perawat RS Panti Rini mampu menenangkan Pasien	Pearson Correlation Sig. (2-tailed) N	.632** .000 77	.440** .000 77
Sikap Perawat RS Panti Rini mampu menenangkan Pasien	Pearson Correlation Sig. (2-tailed) N	.730** .000 77	.500** .000 77

Correlations

		Kata-kata Perawat RS Panti Rini mampu menenangkan Pasien	Sikap Perawat RS Panti Rini mampu menenangkan Pasien
Menurut Pasien kebaikan perawat RS Panti Rini hanya formalitas pekerjaan semata	Pearson Correlation	.422 ^{**}	.365 ^{**}
	Sig. (2-tailed)	.000	.001
	N	77	77
Pasien merasa bahwa perawat RS Panti Rini tulus dalam memberikan pelayanan	Pearson Correlation	.631 ^{**}	.631 ^{**}
	Sig. (2-tailed)	.000	.000
	N	77	77
Pasien merasa perawat RS Panti Rini bersikap plin-plan	Pearson Correlation	.546 ^{**}	.371 ^{**}
	Sig. (2-tailed)	.000	.001
	N	77	77
Menurut Pasien perawat RS Panti Rini merespon cerita atau keluhan Pasien dengan sepenuh hati	Pearson Correlation	.534 ^{**}	.621 ^{**}
	Sig. (2-tailed)	.000	.000
	N	77	77
Pasien merasakan kehangatan dari perawat RS Panti Rini	Pearson Correlation	.548 ^{**}	.719 ^{**}
	Sig. (2-tailed)	.000	.000
	N	77	77
Pasien merasa bahwa perawat RS Panti Rini memahami perasaan Pasien menghadapi kondisi sakit	Pearson Correlation	.632 ^{**}	.730 ^{**}
	Sig. (2-tailed)	.000	.000
	N	77	77
Pasien merasa bahwa perawat RS Panti Rini memahami kondisi fisik Pasien	Pearson Correlation	.440 ^{**}	.500 ^{**}
	Sig. (2-tailed)	.000	.000
	N	77	77
Kata-kata Perawat RS Panti Rini mampu menenangkan Pasien	Pearson Correlation	1	.666 ^{**}
	Sig. (2-tailed)		.000
	N	77	77
Sikap Perawat RS Panti Rini mampu menenangkan Pasien	Pearson Correlation	.666 ^{**}	1
	Sig. (2-tailed)	.000	
	N	77	77

Correlations

		Perawat RS Panti Rini selalu memastikan keamanan dari setiap tindakan medis yang diberikan	Perawat RS Panti Rini pernah gagal mengatasi rasa sakit yang Pasien rasakan
Menurut Pasien kebaikan perawat RS Panti Rini hanya formalitas pekerjaan semata	Pearson Correlation Sig. (2-tailed) N	.310** .006 77	.287* .011 77
Pasien merasa bahwa perawat RS Panti Rini tulus dalam memberikan pelayanan	Pearson Correlation Sig. (2-tailed) N	.617** .000 77	.434** .000 77
Pasien merasa perawat RS Panti Rini bersikap plin-plan	Pearson Correlation Sig. (2-tailed) N	.352** .002 77	.355** .002 77
Menurut Pasien perawat RS Panti Rini merespon cerita atau keluhan Pasien dengan sepenuh hati	Pearson Correlation Sig. (2-tailed) N	.518** .000 77	.361** .001 77
Pasien merasakan kehangatan dari perawat RS Panti Rini	Pearson Correlation Sig. (2-tailed) N	.703** .000 77	.280* .014 77
Pasien merasa bahwa perawat RS Panti Rini memahami perasaan Pasien menghadapi kondisi sakit	Pearson Correlation Sig. (2-tailed) N	.699** .000 77	.314** .005 77
Pasien merasa bahwa perawat RS Panti Rini memahami kondisi fisik Pasien	Pearson Correlation Sig. (2-tailed) N	.554** .000 77	.308** .006 77
Kata-kata Perawat RS Panti Rini mampu menenangkan Pasien	Pearson Correlation Sig. (2-tailed) N	.609** .000 77	.385** .001 77
Sikap Perawat RS Panti Rini mampu menenangkan Pasien	Pearson Correlation Sig. (2-tailed) N	.721** .000 77	.329** .004 77

Correlations

		Pasien percaya bahwa saran dari perawat RS Panti Rini bisa membantu kesembuhan Pasien	Pasien percaya pada kemampuan medis perawat RS Panti Rini
Menurut Pasien kebaikan perawat RS Panti Rini hanya formalitas pekerjaan semata	Pearson Correlation Sig. (2-tailed) N	.418** .000 77	.203 .076 77
Pasien merasa bahwa perawat RS Panti Rini tulus dalam memberikan pelayanan	Pearson Correlation Sig. (2-tailed) N	.504** .000 77	.418** .000 77
Pasien merasa perawat RS Panti Rini bersikap plin-plan	Pearson Correlation Sig. (2-tailed) N	.461** .000 77	.436** .000 77
Menurut Pasien perawat RS Panti Rini merespon cerita atau keluhan Pasien dengan sepenuh hati	Pearson Correlation Sig. (2-tailed) N	.453** .000 77	.435** .000 77
Pasien merasakan kehangatan dari perawat RS Panti Rini	Pearson Correlation Sig. (2-tailed) N	.440** .000 77	.453** .000 77
Pasien merasa bahwa perawat RS Panti Rini memahami perasaan Pasien menghadapi kondisi sakit	Pearson Correlation Sig. (2-tailed) N	.734** .000 77	.613** .000 77
Pasien merasa bahwa perawat RS Panti Rini memahami kondisi fisik Pasien	Pearson Correlation Sig. (2-tailed) N	.475** .000 77	.433** .000 77
Kata-kata Perawat RS Panti Rini mampu menenangkan Pasien	Pearson Correlation Sig. (2-tailed) N	.553** .000 77	.576** .000 77
Sikap Perawat RS Panti Rini mampu menenangkan Pasien	Pearson Correlation Sig. (2-tailed) N	.551** .000 77	.535** .000 77

Correlations

		Pasien percaya dengan penjelasan Perawat RS Panti Rini mengenai informasi penyakit yang Pasien miliki	Perawat RS Panti Rini selalu menawarkan kepada Pasien untuk dimandikan atau mandi sendiri
Menurut Pasien kebaikan perawat RS Panti Rini hanya formalitas pekerjaan semata	Pearson Correlation Sig. (2-tailed) N	.375** .001 77	.306** .007 77
Pasien merasa bahwa perawat RS Panti Rini tulus dalam memberikan pelayanan	Pearson Correlation Sig. (2-tailed) N	.560** .000 77	.541** .000 77
Pasien merasa perawat RS Panti Rini bersikap plin-plan	Pearson Correlation Sig. (2-tailed) N	.456** .000 77	.241* .035 77
Menurut Pasien perawat RS Panti Rini merespon cerita atau keluhan Pasien dengan sepenuh hati	Pearson Correlation Sig. (2-tailed) N	.525** .000 77	.430** .000 77
Pasien merasakan kehangatan dari perawat RS Panti Rini	Pearson Correlation Sig. (2-tailed) N	.319** .005 77	.469** .000 77
Pasien merasa bahwa perawat RS Panti Rini memahami perasaan Pasien menghadapi kondisi sakit	Pearson Correlation Sig. (2-tailed) N	.513** .000 77	.494** .000 77
Pasien merasa bahwa perawat RS Panti Rini memahami kondisi fisik Pasien	Pearson Correlation Sig. (2-tailed) N	.342** .002 77	.248* .030 77
Kata-kata Perawat RS Panti Rini mampu menenangkan Pasien	Pearson Correlation Sig. (2-tailed) N	.432** .000 77	.420** .000 77
Sikap Perawat RS Panti Rini mampu menenangkan Pasien	Pearson Correlation Sig. (2-tailed) N	.407** .000 77	.527** .000 77

Correlations

		Perawat RS Panti Rini membicarakan privasi Pasien kepada orang lain	Perawat RS Panti Rini menjaga rahasia Pasien
Menurut Pasien kebaikan perawat RS Panti Rini hanya formalitas pekerjaan semata	Pearson Correlation	.301**	.337**
	Sig. (2-tailed)	.008	.003
	N	77	77
Pasien merasa bahwa perawat RS Panti Rini tulus dalam memberikan pelayanan	Pearson Correlation	.445**	.512**
	Sig. (2-tailed)	.000	.000
	N	77	77
Pasien merasa perawat RS Panti Rini bersikap plin-plan	Pearson Correlation	.464**	.465**
	Sig. (2-tailed)	.000	.000
	N	77	77
Menurut Pasien perawat RS Panti Rini merespon cerita atau keluhan Pasien dengan sepenuh hati	Pearson Correlation	.370**	.371**
	Sig. (2-tailed)	.001	.001
	N	77	77
Pasien merasakan kehangatan dari perawat RS Panti Rini	Pearson Correlation	.392**	.421**
	Sig. (2-tailed)	.000	.000
	N	77	77
Pasien merasa bahwa perawat RS Panti Rini memahami perasaan Pasien menghadapi kondisi sakit	Pearson Correlation	.397**	.477**
	Sig. (2-tailed)	.000	.000
	N	77	77
Pasien merasa bahwa perawat RS Panti Rini memahami kondisi fisik Pasien	Pearson Correlation	.316**	.371**
	Sig. (2-tailed)	.005	.001
	N	77	77
Kata-kata Perawat RS Panti Rini mampu menenangkan Pasien	Pearson Correlation	.509**	.630**
	Sig. (2-tailed)	.000	.000
	N	77	77
Sikap Perawat RS Panti Rini mampu menenangkan Pasien	Pearson Correlation	.436**	.493**
	Sig. (2-tailed)	.000	.000
	N	77	77

Correlations

		Perawat RS Panti Rini pernah menjelaskan penyakit Pasien selain kepada Pasien dan keluarga	Perawat RS Panti Rini menggunakan bahasa/istilah yang sukar Pasien pahami
Menurut Pasien kebaikan perawat RS Panti Rini hanya formalitas pekerjaan semata	Pearson Correlation Sig. (2-tailed) N	.511** .000 77	.384** .001 77
Pasien merasa bahwa perawat RS Panti Rini tulus dalam memberikan pelayanan	Pearson Correlation Sig. (2-tailed) N	.445** .000 77	.468** .000 77
Pasien merasa perawat RS Panti Rini bersikap plin-plan	Pearson Correlation Sig. (2-tailed) N	.493** .000 77	.568** .000 77
Menurut Pasien perawat RS Panti Rini merespon cerita atau keluhan Pasien dengan sepenuh hati	Pearson Correlation Sig. (2-tailed) N	.499** .000 77	.397** .000 77
Pasien merasakan kehangatan dari perawat RS Panti Rini	Pearson Correlation Sig. (2-tailed) N	.297** .009 77	.363** .001 77
Pasien merasa bahwa perawat RS Panti Rini memahami perasaan Pasien menghadapi kondisi sakit	Pearson Correlation Sig. (2-tailed) N	.390** .000 77	.424** .000 77
Pasien merasa bahwa perawat RS Panti Rini memahami kondisi fisik Pasien	Pearson Correlation Sig. (2-tailed) N	.407** .000 77	.366** .001 77
Kata-kata Perawat RS Panti Rini mampu menenangkan Pasien	Pearson Correlation Sig. (2-tailed) N	.427** .000 77	.371** .001 77
Sikap Perawat RS Panti Rini mampu menenangkan Pasien	Pearson Correlation Sig. (2-tailed) N	.325** .004 77	.410** .000 77

Correlations

		Perawat RS Panti Rini memberikan kesempatan kepada Pasien untuk mengungkapk an rasa sakit	Perawat RS Panti Rini mendorong Pasien untuk menceritakan permasalahan Pasien secara spesifik
Menurut Pasien kebaikan perawat RS Panti Rini hanya formalitas pekerjaan semata	Pearson Correlation Sig. (2-tailed) N	.400** .000 77	.364** .001 77
Pasien merasa bahwa perawat RS Panti Rini tulus dalam memberikan pelayanan	Pearson Correlation Sig. (2-tailed) N	.497** .000 77	.316** .005 77
Pasien merasa perawat RS Panti Rini bersikap plin-plan	Pearson Correlation Sig. (2-tailed) N	.484** .000 77	.446** .000 77
Menurut Pasien perawat RS Panti Rini merespon cerita atau keluhan Pasien dengan sepenuh hati	Pearson Correlation Sig. (2-tailed) N	.475** .000 77	.358** .001 77
Pasien merasakan kehangatan dari perawat RS Panti Rini	Pearson Correlation Sig. (2-tailed) N	.354** .002 77	.214 .062 77
Pasien merasa bahwa perawat RS Panti Rini memahami perasaan Pasien menghadapi kondisi sakit	Pearson Correlation Sig. (2-tailed) N	.618** .000 77	.442** .000 77
Pasien merasa bahwa perawat RS Panti Rini memahami kondisi fisik Pasien	Pearson Correlation Sig. (2-tailed) N	.443** .000 77	.446** .000 77
Kata-kata Perawat RS Panti Rini mampu menenangkan Pasien	Pearson Correlation Sig. (2-tailed) N	.583** .000 77	.355** .002 77
Sikap Perawat RS Panti Rini mampu menenangkan Pasien	Pearson Correlation Sig. (2-tailed) N	.419** .000 77	.300** .008 77

Correlations

		Pasien bisa memahami penjelasan Perawat terkait penyakit Pasien	VARIABEL_X
Menurut Pasien kebaikan perawat RS Pantj Rini hanya formalitas pekerjaan semata	Pearson Correlation Sig. (2-tailed) N	.267* .019 77	.608** .000 77
Pasien merasa bahwa perawat RS Pantj Rini tulus dalam memberikan pelayanan	Pearson Correlation Sig. (2-tailed) N	.469** .000 77	.804** .000 77
Pasien merasa perawat RS Pantj Rini bersikap plin-plan	Pearson Correlation Sig. (2-tailed) N	.539** .000 77	.697** .000 77
Menurut Pasien perawat RS Pantj Rini merespon cerita atau keluhan Pasien dengan sepenuh hati	Pearson Correlation Sig. (2-tailed) N	.377** .001 77	.728** .000 77
Pasien merasakan kehangatan dari perawat RS Pantj Rini	Pearson Correlation Sig. (2-tailed) N	.266* .019 77	.676** .000 77
Pasien merasa bahwa perawat RS Pantj Rini memahami perasaan Pasien menghadapi kondisi sakit	Pearson Correlation Sig. (2-tailed) N	.534** .000 77	.818** .000 77
Pasien merasa bahwa perawat RS Pantj Rini memahami kondisi fisik Pasien	Pearson Correlation Sig. (2-tailed) N	.505** .000 77	.658** .000 77
Kata-kata Perawat RS Pantj Rini mampu menenangkan Pasien	Pearson Correlation Sig. (2-tailed) N	.397** .000 77	.760** .000 77
Sikap Perawat RS Pantj Rini mampu menenangkan Pasien	Pearson Correlation Sig. (2-tailed) N	.381** .001 77	.760** .000 77

Correlations

		Perawat RS Panti Rini bersikap ramah ketika memeriksa Pasien	Pasien pernah tersinggung dengan perkataan perawat RS Panti Rini
Perawat RS Panti Rini selalu memastikan keamanan dari setiap tindakan medis yang diberikan	Pearson Correlation	.546 ^{**}	.351 ^{**}
	Sig. (2-tailed)	.000	.002
	N	77	77
Perawat RS Panti Rini pernah gagal mengatasi rasa sakit yang Pasien rasakan	Pearson Correlation	.185	.566 ^{**}
	Sig. (2-tailed)	.107	.000
	N	77	77
Pasien percaya bahwa saran dari perawat RS Panti Rini bisa membantu kesembuhan Pasien	Pearson Correlation	.576 ^{**}	.333 ^{**}
	Sig. (2-tailed)	.000	.003
	N	77	77
Pasien percaya pada kemampuan medis perawat RS Panti Rini	Pearson Correlation	.368 ^{**}	.265 [*]
	Sig. (2-tailed)	.001	.020
	N	77	77
Pasien percaya dengan penjelasan Perawat RS Panti Rini mengenai informasi penyakit yang Pasien miliki	Pearson Correlation	.454 ^{**}	.338 ^{**}
	Sig. (2-tailed)	.000	.003
	N	77	77
Perawat RS Panti Rini selalu menawarkan kepada Pasien untuk dimandikan atau mandi sendiri	Pearson Correlation	.382 ^{**}	.275 [*]
	Sig. (2-tailed)	.001	.015
	N	77	77
Perawat RS Panti Rini membicarakan privasi Pasien kepada orang lain	Pearson Correlation	.434 ^{**}	.512 ^{**}
	Sig. (2-tailed)	.000	.000
	N	77	77
Perawat RS Panti Rini menjaga rahasia Pasien	Pearson Correlation	.286 [*]	.265 [*]
	Sig. (2-tailed)	.012	.020
	N	77	77

Correlations

		Perawat RS Panti Rini sabar kepada Pasien	Perawat RS Panti Rini mengabaikan panggilan Pasien
Perawat RS Panti Rini selalu memastikan keamanan dari setiap tindakan medis yang diberikan	Pearson Correlation	.659**	.646**
	Sig. (2-tailed)	.000	.000
	N	77	77
Perawat RS Panti Rini pernah gagal mengatasi rasa sakit yang Pasien rasakan	Pearson Correlation	.363**	.454**
	Sig. (2-tailed)	.001	.000
	N	77	77
Pasien percaya bahwa saran dari perawat RS Panti Rini bisa membantu kesembuhan Pasien	Pearson Correlation	.535**	.428**
	Sig. (2-tailed)	.000	.000
	N	77	77
Pasien percaya pada kemampuan medis perawat RS Panti Rini	Pearson Correlation	.495**	.424**
	Sig. (2-tailed)	.000	.000
	N	77	77
Pasien percaya dengan penjelasan Perawat RS Panti Rini mengenai informasi penyakit yang Pasien miliki	Pearson Correlation	.535**	.381**
	Sig. (2-tailed)	.000	.001
	N	77	77
Perawat RS Panti Rini selalu menawarkan kepada Pasien untuk dimandikan atau mandi sendiri	Pearson Correlation	.484**	.340**
	Sig. (2-tailed)	.000	.002
	N	77	77
Perawat RS Panti Rini membicarakan privasi Pasien kepada orang lain	Pearson Correlation	.513**	.499**
	Sig. (2-tailed)	.000	.000
	N	77	77
Perawat RS Panti Rini menjaga rahasia Pasien	Pearson Correlation	.537**	.377**
	Sig. (2-tailed)	.000	.001
	N	77	77

Correlations

		Perawat RS Panti Rini merendahkan Pasien karena penyakit Pasien	Menurut Pasien kebaikan perawat RS Panti Rini hanya formalitas pekerjaan semata
Perawat RS Panti Rini selalu memastikan keamanan dari setiap tindakan medis yang diberikan	Pearson Correlation Sig. (2-tailed) N	.436** .000 77	.310** .006 77
Perawat RS Panti Rini pernah gagal mengatasi rasa sakit yang Pasien rasakan	Pearson Correlation Sig. (2-tailed) N	.250* .028 77	.287* .011 77
Pasien percaya bahwa saran dari perawat RS Panti Rini bisa membantu kesembuhan Pasien	Pearson Correlation Sig. (2-tailed) N	.310** .006 77	.418** .000 77
Pasien percaya pada kemampuan medis perawat RS Panti Rini	Pearson Correlation Sig. (2-tailed) N	.229* .045 77	.203 .076 77
Pasien percaya dengan penjelasan Perawat RS Panti Rini mengenai informasi penyakit yang Pasien miliki	Pearson Correlation Sig. (2-tailed) N	.341** .002 77	.375** .001 77
Perawat RS Panti Rini selalu menawarkan kepada Pasien untuk dimandikan atau mandi sendiri	Pearson Correlation Sig. (2-tailed) N	.353** .002 77	.306** .007 77
Perawat RS Panti Rini membicarakan privasi Pasien kepada orang lain	Pearson Correlation Sig. (2-tailed) N	.544** .000 77	.301** .008 77
Perawat RS Panti Rini menjaga rahasia Pasien	Pearson Correlation Sig. (2-tailed) N	.443** .000 77	.337** .003 77

Correlations

		Pasien merasa bahwa perawat RS Panti Rini tulus dalam memberikan pelayanan	Pasien merasa perawat RS Panti Rini bersikap plin-plan
Perawat RS Panti Rini selalu memastikan keamanan dari setiap tindakan medis yang diberikan	Pearson Correlation Sig. (2-tailed) N	.617** .000 77	.352** .002 77
Perawat RS Panti Rini pernah gagal mengatasi rasa sakit yang Pasien rasakan	Pearson Correlation Sig. (2-tailed) N	.434** .000 77	.355** .002 77
Pasien percaya bahwa saran dari perawat RS Panti Rini bisa membantu kesembuhan Pasien	Pearson Correlation Sig. (2-tailed) N	.504** .000 77	.461** .000 77
Pasien percaya pada kemampuan medis perawat RS Panti Rini	Pearson Correlation Sig. (2-tailed) N	.418** .000 77	.436** .000 77
Pasien percaya dengan penjelasan Perawat RS Panti Rini mengenai informasi penyakit yang Pasien miliki	Pearson Correlation Sig. (2-tailed) N	.560** .000 77	.456** .000 77
Perawat RS Panti Rini selalu menawarkan kepada Pasien untuk dimandikan atau mandi sendiri	Pearson Correlation Sig. (2-tailed) N	.541** .000 77	.241* .035 77
Perawat RS Panti Rini membicarakan privasi Pasien kepada orang lain	Pearson Correlation Sig. (2-tailed) N	.445** .000 77	.464** .000 77
Perawat RS Panti Rini menjaga rahasia Pasien	Pearson Correlation Sig. (2-tailed) N	.512** .000 77	.465** .000 77

Correlations

		Menurut Pasien perawat RS Panti Rini merespon cerita atau keluhan Pasien dengan sepenuh hati	Pasien merasakan kehangatan dari perawat RS Panti Rini
Perawat RS Panti Rini selalu memastikan keamanan dari setiap tindakan medis yang diberikan	Pearson Correlation	.518**	.703**
	Sig. (2-tailed)	.000	.000
	N	77	77
Perawat RS Panti Rini pernah gagal mengatasi rasa sakit yang Pasien rasakan	Pearson Correlation	.361**	.280*
	Sig. (2-tailed)	.001	.014
	N	77	77
Pasien percaya bahwa saran dari perawat RS Panti Rini bisa membantu kesembuhan Pasien	Pearson Correlation	.453**	.440**
	Sig. (2-tailed)	.000	.000
	N	77	77
Pasien percaya pada kemampuan medis perawat RS Panti Rini	Pearson Correlation	.435**	.453**
	Sig. (2-tailed)	.000	.000
	N	77	77
Pasien percaya dengan penjelasan Perawat RS Panti Rini mengenai informasi penyakit yang Pasien miliki	Pearson Correlation	.525**	.319**
	Sig. (2-tailed)	.000	.005
	N	77	77
Perawat RS Panti Rini selalu menawarkan kepada Pasien untuk dimandikan atau mandi sendiri	Pearson Correlation	.430**	.469**
	Sig. (2-tailed)	.000	.000
	N	77	77
Perawat RS Panti Rini membicarakan privasi Pasien kepada orang lain	Pearson Correlation	.370**	.392**
	Sig. (2-tailed)	.001	.000
	N	77	77
Perawat RS Panti Rini menjaga rahasia Pasien	Pearson Correlation	.371**	.421**
	Sig. (2-tailed)	.001	.000
	N	77	77

Correlations

		Pasien merasa bahwa perawat RS Panti Rini memahami perasaan Pasien menghadapi kondisi sakit	Pasien merasa bahwa perawat RS Panti Rini memahami kondisi fisik Pasien
Perawat RS Panti Rini selalu memastikan keamanan dari setiap tindakan medis yang diberikan	Pearson Correlation Sig. (2-tailed) N	.699** .000 77	.554** .000 77
Perawat RS Panti Rini pernah gagal mengatasi rasa sakit yang Pasien rasakan	Pearson Correlation Sig. (2-tailed) N	.314** .005 77	.308** .006 77
Pasien percaya bahwa saran dari perawat RS Panti Rini bisa membantu kesembuhan Pasien	Pearson Correlation Sig. (2-tailed) N	.734** .000 77	.475** .000 77
Pasien percaya pada kemampuan medis perawat RS Panti Rini	Pearson Correlation Sig. (2-tailed) N	.613** .000 77	.433** .000 77
Pasien percaya dengan penjelasan Perawat RS Panti Rini mengenai informasi penyakit yang Pasien miliki	Pearson Correlation Sig. (2-tailed) N	.513** .000 77	.342** .002 77
Perawat RS Panti Rini selalu menawarkan kepada Pasien untuk dimandikan atau mandi sendiri	Pearson Correlation Sig. (2-tailed) N	.494** .000 77	.248* .030 77
Perawat RS Panti Rini membicarakan privasi Pasien kepada orang lain	Pearson Correlation Sig. (2-tailed) N	.397** .000 77	.316** .005 77
Perawat RS Panti Rini menjaga rahasia Pasien	Pearson Correlation Sig. (2-tailed) N	.477** .000 77	.371** .001 77

Correlations

		Kata-kata Perawat RS Panti Rini mampu menenangkan Pasien	Sikap Perawat RS Panti Rini mampu menenangkan Pasien
Perawat RS Panti Rini selalu memastikan keamanan dari setiap tindakan medis yang diberikan	Pearson Correlation Sig. (2-tailed) N	.609** .000 77	.721** .000 77
Perawat RS Panti Rini pernah gagal mengatasi rasa sakit yang Pasien rasakan	Pearson Correlation Sig. (2-tailed) N	.385** .001 77	.329** .004 77
Pasien percaya bahwa saran dari perawat RS Panti Rini bisa membantu kesembuhan Pasien	Pearson Correlation Sig. (2-tailed) N	.553** .000 77	.551** .000 77
Pasien percaya pada kemampuan medis perawat RS Panti Rini	Pearson Correlation Sig. (2-tailed) N	.576** .000 77	.535** .000 77
Pasien percaya dengan penjelasan Perawat RS Panti Rini mengenai informasi penyakit yang Pasien miliki	Pearson Correlation Sig. (2-tailed) N	.432** .000 77	.407** .000 77
Perawat RS Panti Rini selalu menawarkan kepada Pasien untuk dimandikan atau mandi sendiri	Pearson Correlation Sig. (2-tailed) N	.420** .000 77	.527** .000 77
Perawat RS Panti Rini membicarakan privasi Pasien kepada orang lain	Pearson Correlation Sig. (2-tailed) N	.509** .000 77	.436** .000 77
Perawat RS Panti Rini menjaga rahasia Pasien	Pearson Correlation Sig. (2-tailed) N	.630** .000 77	.493** .000 77

Correlations

		Perawat RS Panti Rini selalu memastikan keamanan dari setiap tindakan medis yang diberikan	Perawat RS Panti Rini pernah gagal mengatasi rasa sakit yang Pasien rasakan
Perawat RS Panti Rini selalu memastikan keamanan dari setiap tindakan medis yang diberikan	Pearson Correlation Sig. (2-tailed) N	1 77	.246* 77
Perawat RS Panti Rini pernah gagal mengatasi rasa sakit yang Pasien rasakan	Pearson Correlation Sig. (2-tailed) N	.246* .031 77	1 77
Pasien percaya bahwa saran dari perawat RS Panti Rini bisa membantu kesembuhan Pasien	Pearson Correlation Sig. (2-tailed) N	.631** .000 77	.240* .035 77
Pasien percaya pada kemampuan medis perawat RS Panti Rini	Pearson Correlation Sig. (2-tailed) N	.582** .000 77	.335** .003 77
Pasien percaya dengan penjelasan Perawat RS Panti Rini mengenai informasi penyakit yang Pasien miliki	Pearson Correlation Sig. (2-tailed) N	.528** .000 77	.245* .032 77
Perawat RS Panti Rini selalu menawarkan kepada Pasien untuk dimandikan atau mandi sendiri	Pearson Correlation Sig. (2-tailed) N	.519** .000 77	.214 .062 77
Perawat RS Panti Rini membicarakan privasi Pasien kepada orang lain	Pearson Correlation Sig. (2-tailed) N	.405** .000 77	.346** .002 77
Perawat RS Panti Rini menjaga rahasia Pasien	Pearson Correlation Sig. (2-tailed) N	.465** .000 77	.279* .014 77

Correlations

		Pasien percaya bahwa saran dari perawat RS Pantir Rini bisa membantu kesembuhan Pasien	Pasien percaya pada kemampuan medis perawat RS Pantir Rini
Perawat RS Pantir Rini selalu memastikan keamanan dari setiap tindakan medis yang diberikan	Pearson Correlation Sig. (2-tailed) N	.631** .000 77	.582** .000 77
Perawat RS Pantir Rini pernah gagal mengatasi rasa sakit yang Pasien rasakan	Pearson Correlation Sig. (2-tailed) N	.240* .035 77	.335** .003 77
Pasien percaya bahwa saran dari perawat RS Pantir Rini bisa membantu kesembuhan Pasien	Pearson Correlation Sig. (2-tailed) N	1 77	.572** .000 77
Pasien percaya pada kemampuan medis perawat RS Pantir Rini	Pearson Correlation Sig. (2-tailed) N	.572** .000 77	1 77
Pasien percaya dengan penjelasan Perawat RS Pantir Rini mengenai informasi penyakit yang Pasien miliki	Pearson Correlation Sig. (2-tailed) N	.509** .000 77	.527** .000 77
Perawat RS Pantir Rini selalu menawarkan kepada Pasien untuk dimandikan atau mandi sendiri	Pearson Correlation Sig. (2-tailed) N	.425** .000 77	.263* .021 77
Perawat RS Pantir Rini membicarakan privasi Pasien kepada orang lain	Pearson Correlation Sig. (2-tailed) N	.369** .001 77	.504** .000 77
Perawat RS Pantir Rini menjaga rahasia Pasien	Pearson Correlation Sig. (2-tailed) N	.419** .000 77	.430** .000 77

Correlations

		Pasien percaya dengan penjelasan Perawat RS Panti Rini mengenai informasi penyakit yang Pasien miliki	Perawat RS Panti Rini selalu menawarkan kepada Pasien untuk dimandikan atau mandi sendiri
Perawat RS Panti Rini selalu memastikan keamanan dari setiap tindakan medis yang diberikan	Pearson Correlation Sig. (2-tailed) N	.528** .000 77	.519** .000 77
Perawat RS Panti Rini pernah gagal mengatasi rasa sakit yang Pasien rasakan	Pearson Correlation Sig. (2-tailed) N	.245* .032 77	.214 .062 77
Pasien percaya bahwa saran dari perawat RS Panti Rini bisa membantu kesembuhan Pasien	Pearson Correlation Sig. (2-tailed) N	.509** .000 77	.425** .000 77
Pasien percaya pada kemampuan medis perawat RS Panti Rini	Pearson Correlation Sig. (2-tailed) N	.527** .000 77	.263* .021 77
Pasien percaya dengan penjelasan Perawat RS Panti Rini mengenai informasi penyakit yang Pasien miliki	Pearson Correlation Sig. (2-tailed) N	1 .000 77	.373** .001 77
Perawat RS Panti Rini selalu menawarkan kepada Pasien untuk dimandikan atau mandi sendiri	Pearson Correlation Sig. (2-tailed) N	.373** .001 77	1 .000 77
Perawat RS Panti Rini membicarakan privasi Pasien kepada orang lain	Pearson Correlation Sig. (2-tailed) N	.372** .001 77	.291* .010 77
Perawat RS Panti Rini menjaga rahasia Pasien	Pearson Correlation Sig. (2-tailed) N	.321** .004 77	.264* .020 77

Correlations

		Perawat RS Panti Rini membicarakan privasi Pasien kepada orang lain	Perawat RS Panti Rini menjaga rahasia Pasien
Perawat RS Panti Rini selalu memastikan keamanan dari setiap tindakan medis yang diberikan	Pearson Correlation Sig. (2-tailed) N	.405** .000 77	.465** .000 77
Perawat RS Panti Rini pernah gagal mengatasi rasa sakit yang Pasien rasakan	Pearson Correlation Sig. (2-tailed) N	.346** .002 77	.279* .014 77
Pasien percaya bahwa saran dari perawat RS Panti Rini bisa membantu kesembuhan Pasien	Pearson Correlation Sig. (2-tailed) N	.369** .001 77	.419** .000 77
Pasien percaya pada kemampuan medis perawat RS Panti Rini	Pearson Correlation Sig. (2-tailed) N	.504** .000 77	.430** .000 77
Pasien percaya dengan penjelasan Perawat RS Panti Rini mengenai informasi penyakit yang Pasien miliki	Pearson Correlation Sig. (2-tailed) N	.372** .001 77	.321** .004 77
Perawat RS Panti Rini selalu menawarkan kepada Pasien untuk dimandikan atau mandi sendiri	Pearson Correlation Sig. (2-tailed) N	.291* .010 77	.264* .020 77
Perawat RS Panti Rini membicarakan privasi Pasien kepada orang lain	Pearson Correlation Sig. (2-tailed) N	1 77	.632** .000 77
Perawat RS Panti Rini menjaga rahasia Pasien	Pearson Correlation Sig. (2-tailed) N	.632** .000 77	1 77

Correlations

		Perawat RS Panti Rini pernah menjelaskan penyakit Pasien selain kepada Pasien dan keluarga	Perawat RS Panti Rini menggunakan bahasa/istilah yang sukar Pasien pahami
Perawat RS Panti Rini selalu memastikan keamanan dari setiap tindakan medis yang diberikan	Pearson Correlation Sig. (2-tailed) N	.317** .005 77	.469** .000 77
Perawat RS Panti Rini pernah gagal mengatasi rasa sakit yang Pasien rasakan	Pearson Correlation Sig. (2-tailed) N	.256* .025 77	.314** .005 77
Pasien percaya bahwa saran dari perawat RS Panti Rini bisa membantu kesembuhan Pasien	Pearson Correlation Sig. (2-tailed) N	.350** .002 77	.543** .000 77
Pasien percaya pada kemampuan medis perawat RS Panti Rini	Pearson Correlation Sig. (2-tailed) N	.318** .005 77	.471** .000 77
Pasien percaya dengan penjelasan Perawat RS Panti Rini mengenai informasi penyakit yang Pasien miliki	Pearson Correlation Sig. (2-tailed) N	.309** .006 77	.295** .009 77
Perawat RS Panti Rini selalu menawarkan kepada Pasien untuk dimandikan atau mandi sendiri	Pearson Correlation Sig. (2-tailed) N	.142 .218 77	.360** .001 77
Perawat RS Panti Rini membicarakan privasi Pasien kepada orang lain	Pearson Correlation Sig. (2-tailed) N	.427** .000 77	.407** .000 77
Perawat RS Panti Rini menjaga rahasia Pasien	Pearson Correlation Sig. (2-tailed) N	.521** .000 77	.399** .000 77

Correlations

		Perawat RS Panti Rini memberikan kesempatan kepada Pasien untuk mengungkapk an rasa sakit	Perawat RS Panti Rini mendorong Pasien untuk menceritakan permasalahan Pasien secara spesifik
Perawat RS Panti Rini selalu memastikan keamanan dari setiap tindakan medis yang diberikan	Pearson Correlation Sig. (2-tailed) N	.488** .000 77	.346** .002 77
Perawat RS Panti Rini pernah gagal mengatasi rasa sakit yang Pasien rasakan	Pearson Correlation Sig. (2-tailed) N	.227* .047 77	.193 .093 77
Pasien percaya bahwa saran dari perawat RS Panti Rini bisa membantu kesembuhan Pasien	Pearson Correlation Sig. (2-tailed) N	.600** .000 77	.442** .000 77
Pasien percaya pada kemampuan medis perawat RS Panti Rini	Pearson Correlation Sig. (2-tailed) N	.456** .000 77	.376** .001 77
Pasien percaya dengan penjelasan Perawat RS Panti Rini mengenai informasi penyakit yang Pasien miliki	Pearson Correlation Sig. (2-tailed) N	.536** .000 77	.475** .000 77
Perawat RS Panti Rini selalu menawarkan kepada Pasien untuk dimandikan atau mandi sendiri	Pearson Correlation Sig. (2-tailed) N	.274* .016 77	.265* .020 77
Perawat RS Panti Rini membicarakan privasi Pasien kepada orang lain	Pearson Correlation Sig. (2-tailed) N	.441** .000 77	.401** .000 77
Perawat RS Panti Rini menjaga rahasia Pasien	Pearson Correlation Sig. (2-tailed) N	.634** .000 77	.322** .004 77

Correlations

		Pasien bisa memahami penjelasan Perawat terkait penyakit Pasien	VARIABEL_X
Perawat RS Pantj Rini selalu memastikan keamanan dari setiap tindakan medis yang diberikan	Pearson Correlation	.439**	.767**
	Sig. (2-tailed)	.000	.000
	N	77	77
Perawat RS Pantj Rini pernah gagal mengatasi rasa sakit yang Pasien rasakan	Pearson Correlation	.258*	.489**
	Sig. (2-tailed)	.023	.000
	N	77	77
Pasien percaya bahwa saran dari perawat RS Pantj Rini bisa membantu kesembuhan Pasien	Pearson Correlation	.502**	.738**
	Sig. (2-tailed)	.000	.000
	N	77	77
Pasien percaya pada kemampuan medis perawat RS Pantj Rini	Pearson Correlation	.579**	.680**
	Sig. (2-tailed)	.000	.000
	N	77	77
Pasien percaya dengan penjelasan Perawat RS Pantj Rini mengenai informasi penyakit yang Pasien miliki	Pearson Correlation	.571**	.670**
	Sig. (2-tailed)	.000	.000
	N	77	77
Perawat RS Pantj Rini selalu menawarkan kepada Pasien untuk dimandikan atau mandi sendiri	Pearson Correlation	.088	.540**
	Sig. (2-tailed)	.449	.000
	N	77	77
Perawat RS Pantj Rini membicarakan privasi Pasien kepada orang lain	Pearson Correlation	.424**	.661**
	Sig. (2-tailed)	.000	.000
	N	77	77
Perawat RS Pantj Rini menjaga rahasia Pasien	Pearson Correlation	.440**	.663**
	Sig. (2-tailed)	.000	.000
	N	77	77

Correlations

		Perawat RS Panti Rini bersikap ramah ketika memeriksa Pasien	Pasien pernah tersinggung dengan perkataan perawat RS Panti Rini
Perawat RS Panti Rini pernah menjelaskan penyakit Pasien selain kepada Pasien dan keluarga	Pearson Correlation	.237 [*]	.368 ^{**}
	Sig. (2-tailed)	.038	.001
	N	77	77
Perawat RS Panti Rini menggunakan bahasa/istilah yang sukar Pasien pahami	Pearson Correlation	.404 ^{**}	.312 ^{**}
	Sig. (2-tailed)	.000	.006
	N	77	77
Perawat RS Panti Rini memberikan kesempatan kepada Pasien untuk mengungkapkan rasa sakit	Pearson Correlation	.364 ^{**}	.282 [*]
	Sig. (2-tailed)	.001	.013
	N	77	77
Perawat RS Panti Rini mendorong Pasien untuk menceritakan permasalahan Pasien secara spesifik	Pearson Correlation	.358 ^{**}	.370 ^{**}
	Sig. (2-tailed)	.001	.001
	N	77	77
Pasien bisa memahami penjelasan Perawat terkait penyakit Pasien	Pearson Correlation	.430 ^{**}	.378 ^{**}
	Sig. (2-tailed)	.000	.001
	N	77	77
VARIABEL_X	Pearson Correlation	.620 ^{**}	.658 ^{**}
	Sig. (2-tailed)	.000	.000
	N	77	77

Correlations

		Perawat RS Panti Rini sabar kepada Pasien	Perawat RS Panti Rini mengabaikan panggilan Pasien
Perawat RS Panti Rini pernah menjelaskan penyakit Pasien selain kepada Pasien dan keluarga	Pearson Correlation Sig. (2-tailed) N	.391** .000 77	.374** .001 77
Perawat RS Panti Rini menggunakan bahasa/istilah yang sukar Pasien pahami	Pearson Correlation Sig. (2-tailed) N	.441** .000 77	.530** .000 77
Perawat RS Panti Rini memberikan kesempatan kepada Pasien untuk mengungkapkan rasa sakit	Pearson Correlation Sig. (2-tailed) N	.571** .000 77	.344** .002 77
Perawat RS Panti Rini mendorong Pasien untuk menceritakan permasalahan Pasien secara spesifik	Pearson Correlation Sig. (2-tailed) N	.481** .000 77	.279* .014 77
Pasien bisa memahami penjelasan Perawat terkait penyakit Pasien	Pearson Correlation Sig. (2-tailed) N	.545** .000 77	.494** .000 77
VARIABEL_X	Pearson Correlation Sig. (2-tailed) N	.783** .000 77	.742** .000 77

Correlations

		Perawat RS Panti Rini merendahkan Pasien karena penyakit Pasien	Menurut Pasien kebaikan perawat RS Panti Rini hanya formalitas pekerjaan semata
Perawat RS Panti Rini pernah menjelaskan penyakit Pasien selain kepada Pasien dan keluarga	Pearson Correlation Sig. (2-tailed) N	.250* .029 77	.511** .000 77
Perawat RS Panti Rini menggunakan bahasa/istilah yang sukar Pasien pahami	Pearson Correlation Sig. (2-tailed) N	.425** .000 77	.384** .001 77
Perawat RS Panti Rini memberikan kesempatan kepada Pasien untuk mengungkapkan rasa sakit	Pearson Correlation Sig. (2-tailed) N	.374** .001 77	.400** .000 77
Perawat RS Panti Rini mendorong Pasien untuk menceritakan permasalahan Pasien secara spesifik	Pearson Correlation Sig. (2-tailed) N	.352** .002 77	.364** .001 77
Pasien bisa memahami penjelasan Perawat terkait penyakit Pasien	Pearson Correlation Sig. (2-tailed) N	.199 .082 77	.267* .019 77
VARIABEL_X	Pearson Correlation Sig. (2-tailed) N	.596** .000 77	.608** .000 77

Correlations

		Pasien merasa bahwa perawat RS Panti Rini tulus dalam memberikan pelayanan	Pasien merasa perawat RS Panti Rini bersikap plin-plan
Perawat RS Panti Rini pernah menjelaskan penyakit Pasien selain kepada Pasien dan keluarga	Pearson Correlation Sig. (2-tailed) N	.445** .000 77	.493** .000 77
Perawat RS Panti Rini menggunakan bahasa/istilah yang sukar Pasien pahami	Pearson Correlation Sig. (2-tailed) N	.468** .000 77	.568** .000 77
Perawat RS Panti Rini memberikan kesempatan kepada Pasien untuk mengungkapkan rasa sakit	Pearson Correlation Sig. (2-tailed) N	.497** .000 77	.484** .000 77
Perawat RS Panti Rini mendorong Pasien untuk menceritakan permasalahan Pasien secara spesifik	Pearson Correlation Sig. (2-tailed) N	.316** .005 77	.446** .000 77
Pasien bisa memahami penjelasan Perawat terkait penyakit Pasien	Pearson Correlation Sig. (2-tailed) N	.469** .000 77	.539** .000 77
VARIABEL_X	Pearson Correlation Sig. (2-tailed) N	.804** .000 77	.697** .000 77

Correlations

		Menurut Pasien perawat RS Panti Rini merespon cerita atau keluhan Pasien dengan sepenuh hati	Pasien merasakan kehangatan dari perawat RS Panti Rini
Perawat RS Panti Rini pernah menjelaskan penyakit Pasien selain kepada Pasien dan keluarga	Pearson Correlation Sig. (2-tailed) N	.499** .000 77	.297** .009 77
Perawat RS Panti Rini menggunakan bahasa/istilah yang sukar Pasien pahami	Pearson Correlation Sig. (2-tailed) N	.397** .000 77	.363** .001 77
Perawat RS Panti Rini memberikan kesempatan kepada Pasien untuk mengungkapkan rasa sakit	Pearson Correlation Sig. (2-tailed) N	.475** .000 77	.354** .002 77
Perawat RS Panti Rini mendorong Pasien untuk menceritakan permasalahan Pasien secara spesifik	Pearson Correlation Sig. (2-tailed) N	.358** .001 77	.214 .062 77
Pasien bisa memahami penjelasan Perawat terkait penyakit Pasien	Pearson Correlation Sig. (2-tailed) N	.377** .001 77	.266* .019 77
VARIABEL_X	Pearson Correlation Sig. (2-tailed) N	.728** .000 77	.676** .000 77

Correlations

		Pasien merasa bahwa perawat RS Panti Rini memahami perasaan Pasien menghadapi kondisi sakit	Pasien merasa bahwa perawat RS Panti Rini memahami kondisi fisik Pasien
Perawat RS Panti Rini pernah menjelaskan penyakit Pasien selain kepada Pasien dan keluarga	Pearson Correlation Sig. (2-tailed) N	.390** .000 77	.407** .000 77
Perawat RS Panti Rini menggunakan bahasa/istilah yang sukar Pasien pahami	Pearson Correlation Sig. (2-tailed) N	.424** .000 77	.366** .001 77
Perawat RS Panti Rini memberikan kesempatan kepada Pasien untuk mengungkapkan rasa sakit	Pearson Correlation Sig. (2-tailed) N	.618** .000 77	.443** .000 77
Perawat RS Panti Rini mendorong Pasien untuk menceritakan permasalahan Pasien secara spesifik	Pearson Correlation Sig. (2-tailed) N	.442** .000 77	.446** .000 77
Pasien bisa memahami penjelasan Perawat terkait penyakit Pasien	Pearson Correlation Sig. (2-tailed) N	.534** .000 77	.505** .000 77
VARIABEL_X	Pearson Correlation Sig. (2-tailed) N	.818** .000 77	.658** .000 77

Correlations

		Kata-kata Perawat RS Panti Rini mampu menenangkan Pasien	Sikap Perawat RS Panti Rini mampu menenangkan Pasien
Perawat RS Panti Rini pernah menjelaskan penyakit Pasien selain kepada Pasien dan keluarga	Pearson Correlation Sig. (2-tailed) N	.427** .000 77	.325** .004 77
Perawat RS Panti Rini menggunakan bahasa/istilah yang sukar Pasien pahami	Pearson Correlation Sig. (2-tailed) N	.371** .001 77	.410** .000 77
Perawat RS Panti Rini memberikan kesempatan kepada Pasien untuk mengungkapkan rasa sakit	Pearson Correlation Sig. (2-tailed) N	.583** .000 77	.419** .000 77
Perawat RS Panti Rini mendorong Pasien untuk menceritakan permasalahan Pasien secara spesifik	Pearson Correlation Sig. (2-tailed) N	.355** .002 77	.300** .008 77
Pasien bisa memahami penjelasan Perawat terkait penyakit Pasien	Pearson Correlation Sig. (2-tailed) N	.397** .000 77	.381** .001 77
VARIABEL_X	Pearson Correlation Sig. (2-tailed) N	.760** .000 77	.760** .000 77

Correlations

		Perawat RS Panti Rini selalu memastikan keamanan dari setiap tindakan medis yang diberikan	Perawat RS Panti Rini pernah gagal mengatasi rasa sakit yang Pasien rasakan
Perawat RS Panti Rini pernah menjelaskan penyakit Pasien selain kepada Pasien dan keluarga	Pearson Correlation Sig. (2-tailed) N	.317** .005 77	.256* .025 77
Perawat RS Panti Rini menggunakan bahasa/istilah yang sukar Pasien pahami	Pearson Correlation Sig. (2-tailed) N	.469** .000 77	.314** .005 77
Perawat RS Panti Rini memberikan kesempatan kepada Pasien untuk mengungkapkan rasa sakit	Pearson Correlation Sig. (2-tailed) N	.488** .000 77	.227* .047 77
Perawat RS Panti Rini mendorong Pasien untuk menceritakan permasalahan Pasien secara spesifik	Pearson Correlation Sig. (2-tailed) N	.346** .002 77	.193 .093 77
Pasien bisa memahami penjelasan Perawat terkait penyakit Pasien	Pearson Correlation Sig. (2-tailed) N	.439** .000 77	.258* .023 77
VARIABEL_X	Pearson Correlation Sig. (2-tailed) N	.767** .000 77	.489** .000 77

Correlations

		Pasien percaya bahwa saran dari perawat RS Pantj Rini bisa membantu kesembuhan Pasien	Pasien percaya pada kemampuan medis perawat RS Pantj Rini
Perawat RS Pantj Rini pernah menjelaskan penyakit Pasien selain kepada Pasien dan keluarga	Pearson Correlation Sig. (2-tailed) N	.350** .002 77	.318** .005 77
Perawat RS Pantj Rini menggunakan bahasa/istilah yang sukar Pasien pahami	Pearson Correlation Sig. (2-tailed) N	.543** .000 77	.471** .000 77
Perawat RS Pantj Rini memberikan kesempatan kepada Pasien untuk mengungkapkan rasa sakit	Pearson Correlation Sig. (2-tailed) N	.600** .000 77	.456** .000 77
Perawat RS Pantj Rini mendorong Pasien untuk menceritakan permasalahan Pasien secara spesifik	Pearson Correlation Sig. (2-tailed) N	.442** .000 77	.376** .001 77
Pasien bisa memahami penjelasan Perawat terkait penyakit Pasien	Pearson Correlation Sig. (2-tailed) N	.502** .000 77	.579** .000 77
VARIABEL_X	Pearson Correlation Sig. (2-tailed) N	.738** .000 77	.680** .000 77

Correlations

		Pasien percaya dengan penjelasan Perawat RS Panti Rini mengenai informasi penyakit yang Pasien miliki	Perawat RS Panti Rini selalu menawarkan kepada Pasien untuk dimandikan atau mandi sendiri
Perawat RS Panti Rini pernah menjelaskan penyakit Pasien selain kepada Pasien dan keluarga	Pearson Correlation Sig. (2-tailed) N	.309** .006 77	.142 .218 77
Perawat RS Panti Rini menggunakan bahasa/istilah yang sukar Pasien pahami	Pearson Correlation Sig. (2-tailed) N	.295** .009 77	.360** .001 77
Perawat RS Panti Rini memberikan kesempatan kepada Pasien untuk mengungkapkan rasa sakit	Pearson Correlation Sig. (2-tailed) N	.536** .000 77	.274* .016 77
Perawat RS Panti Rini mendorong Pasien untuk menceritakan permasalahan Pasien secara spesifik	Pearson Correlation Sig. (2-tailed) N	.475** .000 77	.265* .020 77
Pasien bisa memahami penjelasan Perawat terkait penyakit Pasien	Pearson Correlation Sig. (2-tailed) N	.571** .000 77	.088 .449 77
VARIABEL_X	Pearson Correlation Sig. (2-tailed) N	.670** .000 77	.540** .000 77

Correlations

		Perawat RS Panti Rini membicarakan privasi Pasien kepada orang lain	Perawat RS Panti Rini menjaga rahasia Pasien
Perawat RS Panti Rini pernah menjelaskan penyakit Pasien selain kepada Pasien dan keluarga	Pearson Correlation Sig. (2-tailed) N	.427** .000 77	.521** .000 77
Perawat RS Panti Rini menggunakan bahasa/istilah yang sukar Pasien pahami	Pearson Correlation Sig. (2-tailed) N	.407** .000 77	.399** .000 77
Perawat RS Panti Rini memberikan kesempatan kepada Pasien untuk mengungkapkan rasa sakit	Pearson Correlation Sig. (2-tailed) N	.441** .000 77	.634** .000 77
Perawat RS Panti Rini mendorong Pasien untuk menceritakan permasalahan Pasien secara spesifik	Pearson Correlation Sig. (2-tailed) N	.401** .000 77	.322** .004 77
Pasien bisa memahami penjelasan Perawat terkait penyakit Pasien	Pearson Correlation Sig. (2-tailed) N	.424** .000 77	.440** .000 77
VARIABEL_X	Pearson Correlation Sig. (2-tailed) N	.661** .000 77	.663** .000 77

Correlations

		Perawat RS Panti Rini pernah menjelaskan penyakit Pasien selain kepada Pasien dan keluarga	Perawat RS Panti Rini menggunakan bahasa/istilah yang sukar Pasien pahami
Perawat RS Panti Rini pernah menjelaskan penyakit Pasien selain kepada Pasien dan keluarga	Pearson Correlation Sig. (2-tailed) N	1 77	.340** 77
Perawat RS Panti Rini menggunakan bahasa/istilah yang sukar Pasien pahami	Pearson Correlation Sig. (2-tailed) N	.340** .003 77	1 77
Perawat RS Panti Rini memberikan kesempatan kepada Pasien untuk mengungkapkan rasa sakit	Pearson Correlation Sig. (2-tailed) N	.483** .000 77	.401** .000 77
Perawat RS Panti Rini mendorong Pasien untuk menceritakan permasalahan Pasien secara spesifik	Pearson Correlation Sig. (2-tailed) N	.428** .000 77	.228* .046 77
Pasien bisa memahami penjelasan Perawat terkait penyakit Pasien	Pearson Correlation Sig. (2-tailed) N	.317** .005 77	.361** .001 77
VARIABEL_X	Pearson Correlation Sig. (2-tailed) N	.589** .000 77	.631** .000 77

Correlations

		Perawat RS Panti Rini memberikan kesempatan kepada Pasien untuk mengungkapk an rasa sakit	Perawat RS Panti Rini mendorong Pasien untuk menceritakan permasalahan Pasien secara spesifik
Perawat RS Panti Rini pernah menjelaskan penyakit Pasien selain kepada Pasien dan keluarga	Pearson Correlation Sig. (2-tailed) N	.483** .000 77	.428** .000 77
Perawat RS Panti Rini menggunakan bahasa/istilah yang sukar Pasien pahami	Pearson Correlation Sig. (2-tailed) N	.401** .000 77	.228* .046 77
Perawat RS Panti Rini memberikan kesempatan kepada Pasien untuk mengungkapkan rasa sakit	Pearson Correlation Sig. (2-tailed) N	1 .000 77	.551** .000 77
Perawat RS Panti Rini mendorong Pasien untuk menceritakan permasalahan Pasien secara spesifik	Pearson Correlation Sig. (2-tailed) N	.551** .000 77	1 .000 77
Pasien bisa memahami penjelasan Perawat terkait penyakit Pasien	Pearson Correlation Sig. (2-tailed) N	.553** .000 77	.494** .000 77
VARIABEL_X	Pearson Correlation Sig. (2-tailed) N	.712** .000 77	.591** .000 77

Correlations

		Pasien bisa memahami penjelasan Perawat terkait penyakit Pasien	VARIABEL_X
Perawat RS Pantj Rini pernah menjelaskan penyakit Pasien selain kepada Pasien dan keluarga	Pearson Correlation Sig. (2-tailed) N	.317** .005 77	.589** .000 77
Perawat RS Pantj Rini menggunakan bahasa/istilah yang sukar Pasien pahami	Pearson Correlation Sig. (2-tailed) N	.361** .001 77	.631** .000 77
Perawat RS Pantj Rini memberikan kesempatan kepada Pasien untuk mengungkapkan rasa sakit	Pearson Correlation Sig. (2-tailed) N	.553** .000 77	.712** .000 77
Perawat RS Pantj Rini mendorong Pasien untuk menceritakan permasalahan Pasien secara spesifik	Pearson Correlation Sig. (2-tailed) N	.494** .000 77	.591** .000 77
Pasien bisa memahami penjelasan Perawat terkait penyakit Pasien	Pearson Correlation Sig. (2-tailed) N	1 . 77	.659** .000 77
VARIABEL_X	Pearson Correlation Sig. (2-tailed) N	.659** .000 77	1 . 77

** . Correlation is significant at the 0.01 level (2-tailed).

* . Correlation is significant at the 0.05 level (2-tailed).

Validitas Item Pertanyaan Variabel Y

Correlations

		Pasien menyadari bahwa keterbukaan Pasien pada perawat membantu kesembuhan Pasien.	Pasien memiliki semangat untuk sembuh
Pasien menyadari bahwa keterbukaan Pasien pada perawat membantu kesembuhan Pasien.	Pearson Correlation Sig. (2-tailed) N	1 77	.188 77
Pasien memiliki semangat untuk sembuh	Pearson Correlation Sig. (2-tailed) N	.188 .102 77	1 77
Pasien yakin bahwa penyakit Pasien bisa disembuhkan	Pearson Correlation Sig. (2-tailed) N	.424** .000 77	.455** .000 77
Pasien mengetahui informasi penyakit Pasien secara detail	Pearson Correlation Sig. (2-tailed) N	.572** .000 77	.165 .151 77
Pasien mengetahui hal-hal yang boleh atau tidak boleh Pasien lakukan agar lekas sembuh	Pearson Correlation Sig. (2-tailed) N	.712** .000 77	.350** .002 77
Pasien mengetahui manfaat dari obat yang diminum	Pearson Correlation Sig. (2-tailed) N	.504** .000 77	.147 .203 77
Pasien mengetahui resiko atas tindakan keperawatan yang diberikan kepada Pasien	Pearson Correlation Sig. (2-tailed) N	.377** .001 77	.106 .359 77
Pasien mengetahui manfaat atas tindakan keperawatan yang diberikan kepada Pasien	Pearson Correlation Sig. (2-tailed) N	.411** .000 77	.163 .156 77

Correlations

		Pasien yakin bahwa penyakit Pasien bisa disembuhkan	Pasien mengetahui informasi penyakit Pasien secara detail
Pasien menyadari bahwa keterbukaan Pasien pada perawat membantu kesembuhan Pasien.	Pearson Correlation Sig. (2-tailed) N	.424** .000 77	.572** .000 77
Pasien memiliki semangat untuk sembuh	Pearson Correlation Sig. (2-tailed) N	.455** .000 77	.165 .151 77
Pasien yakin bahwa penyakit Pasien bisa disembuhkan	Pearson Correlation Sig. (2-tailed) N	1 77	.355** .002 77
Pasien mengetahui informasi penyakit Pasien secara detail	Pearson Correlation Sig. (2-tailed) N	.355** .002 77	1 77
Pasien mengetahui hal-hal yang boleh atau tidak boleh Pasien lakukan agar lekas sembuh	Pearson Correlation Sig. (2-tailed) N	.416** .000 77	.727** .000 77
Pasien mengetahui manfaat dari obat yang diminum	Pearson Correlation Sig. (2-tailed) N	.215 .060 77	.545** .000 77
Pasien mengetahui resiko atas tindakan keperawatan yang diberikan kepada Pasien	Pearson Correlation Sig. (2-tailed) N	.237* .038 77	.307** .007 77
Pasien mengetahui manfaat atas tindakan keperawatan yang diberikan kepada Pasien	Pearson Correlation Sig. (2-tailed) N	.343** .002 77	.370** .001 77

Correlations

		Pasien mengetahui hal-hal yang boleh atau tidak boleh Pasien lakukan agar lekas sembuh	Pasien mengetahui manfaat dari obat yang diminum
Pasien menyadari bahwa keterbukaan Pasien pada perawat membantu kesembuhan Pasien.	Pearson Correlation Sig. (2-tailed) N	.712** .000 77	.504** .000 77
Pasien memiliki semangat untuk sembuh	Pearson Correlation Sig. (2-tailed) N	.350** .002 77	.147 .203 77
Pasien yakin bahwa penyakit Pasien bisa disembuhkan	Pearson Correlation Sig. (2-tailed) N	.416** .000 77	.215 .060 77
Pasien mengetahui informasi penyakit Pasien secara detail	Pearson Correlation Sig. (2-tailed) N	.727** .000 77	.545** .000 77
Pasien mengetahui hal-hal yang boleh atau tidak boleh Pasien lakukan agar lekas sembuh	Pearson Correlation Sig. (2-tailed) N	1 .000 77	.640** .000 77
Pasien mengetahui manfaat dari obat yang diminum	Pearson Correlation Sig. (2-tailed) N	.640** .000 77	1 .000 77
Pasien mengetahui resiko atas tindakan keperawatan yang diberikan kepada Pasien	Pearson Correlation Sig. (2-tailed) N	.303** .007 77	.448** .000 77
Pasien mengetahui manfaat atas tindakan keperawatan yang diberikan kepada Pasien	Pearson Correlation Sig. (2-tailed) N	.528** .000 77	.542** .000 77

Correlations

		Pasien mengetahui resiko atas tindakan keperawatan yang diberikan kepada Pasien	Pasien mengetahui manfaat atas tindakan keperawatan yang diberikan kepada Pasien
Pasien menyadari bahwa keterbukaan Pasien pada perawat membantu kesembuhan Pasien.	Pearson Correlation Sig. (2-tailed) N	.377** .001 77	.411** .000 77
Pasien memiliki semangat untuk sembuh	Pearson Correlation Sig. (2-tailed) N	.106 .359 77	.163 .156 77
Pasien yakin bahwa penyakit Pasien bisa disembuhkan	Pearson Correlation Sig. (2-tailed) N	.237* .038 77	.343** .002 77
Pasien mengetahui informasi penyakit Pasien secara detail	Pearson Correlation Sig. (2-tailed) N	.307** .007 77	.370** .001 77
Pasien mengetahui hal-hal yang boleh atau tidak boleh Pasien lakukan agar lekas sembuh	Pearson Correlation Sig. (2-tailed) N	.303** .007 77	.528** .000 77
Pasien mengetahui manfaat dari obat yang diminum	Pearson Correlation Sig. (2-tailed) N	.448** .000 77	.542** .000 77
Pasien mengetahui resiko atas tindakan keperawatan yang diberikan kepada Pasien	Pearson Correlation Sig. (2-tailed) N	1 .000 77	.541** .000 77
Pasien mengetahui manfaat atas tindakan keperawatan yang diberikan kepada Pasien	Pearson Correlation Sig. (2-tailed) N	.541** .000 77	1 .000 77

Correlations

		Pasien memikirkan matang-matang keputusan untuk menjalankan program keperawatan yang diberikan	Pasien mempertimbangkan saran perawat sebelum melakukannya
Pasien menyadari bahwa keterbukaan Pasien pada perawat membantu kesembuhan Pasien.	Pearson Correlation Sig. (2-tailed) N	.181 .116 77	.188 .101 77
Pasien memiliki semangat untuk sembuh	Pearson Correlation Sig. (2-tailed) N	.030 .792 77	-.034 .766 77
Pasien yakin bahwa penyakit Pasien bisa disembuhkan	Pearson Correlation Sig. (2-tailed) N	.139 .230 77	.225* .049 77
Pasien mengetahui informasi penyakit Pasien secara detail	Pearson Correlation Sig. (2-tailed) N	.324** .004 77	.050 .668 77
Pasien mengetahui hal-hal yang boleh atau tidak boleh Pasien lakukan agar lekas sembuh	Pearson Correlation Sig. (2-tailed) N	.330** .003 77	.148 .198 77
Pasien mengetahui manfaat dari obat yang diminum	Pearson Correlation Sig. (2-tailed) N	.456** .000 77	.094 .415 77
Pasien mengetahui resiko atas tindakan keperawatan yang diberikan kepada Pasien	Pearson Correlation Sig. (2-tailed) N	.329** .003 77	.237* .038 77
Pasien mengetahui manfaat atas tindakan keperawatan yang diberikan kepada Pasien	Pearson Correlation Sig. (2-tailed) N	.256* .025 77	.266* .019 77

Correlations

		Pasien bersikap proaktif selama perawatan untuk mempercepat kesembuhan	Kata-kata perawat memotivasi Pasien untuk sembuh
Pasien menyadari bahwa keterbukaan Pasien pada perawat membantu kesembuhan Pasien.	Pearson Correlation Sig. (2-tailed) N	.566** .000 77	.635** .000 77
Pasien memiliki semangat untuk sembuh	Pearson Correlation Sig. (2-tailed) N	.144 .211 77	.304** .007 77
Pasien yakin bahwa penyakit Pasien bisa disembuhkan	Pearson Correlation Sig. (2-tailed) N	.263* .021 77	.473** .000 77
Pasien mengetahui informasi penyakit Pasien secara detail	Pearson Correlation Sig. (2-tailed) N	.484** .000 77	.567** .000 77
Pasien mengetahui hal-hal yang boleh atau tidak boleh Pasien lakukan agar lekas sembuh	Pearson Correlation Sig. (2-tailed) N	.507** .000 77	.696** .000 77
Pasien mengetahui manfaat dari obat yang diminum	Pearson Correlation Sig. (2-tailed) N	.597** .000 77	.662** .000 77
Pasien mengetahui resiko atas tindakan keperawatan yang diberikan kepada Pasien	Pearson Correlation Sig. (2-tailed) N	.410** .000 77	.474** .000 77
Pasien mengetahui manfaat atas tindakan keperawatan yang diberikan kepada Pasien	Pearson Correlation Sig. (2-tailed) N	.487** .000 77	.501** .000 77

Correlations

		Sikap/ tindakan perawat memotivasi Pasien untuk sembuh	VARIABEL_Y
Pasien menyadari bahwa keterbukaan Pasien pada perawat membantu kesembuhan Pasien.	Pearson Correlation Sig. (2-tailed) N	.641** .000 77	.731** .000 77
Pasien memiliki semangat untuk sembuh	Pearson Correlation Sig. (2-tailed) N	.257* .024 77	.331** .003 77
Pasien yakin bahwa penyakit Pasien bisa disembuhkan	Pearson Correlation Sig. (2-tailed) N	.445** .000 77	.548** .000 77
Pasien mengetahui informasi penyakit Pasien secara detail	Pearson Correlation Sig. (2-tailed) N	.589** .000 77	.696** .000 77
Pasien mengetahui hal-hal yang boleh atau tidak boleh Pasien lakukan agar lekas sembuh	Pearson Correlation Sig. (2-tailed) N	.682** .000 77	.794** .000 77
Pasien mengetahui manfaat dari obat yang diminum	Pearson Correlation Sig. (2-tailed) N	.691** .000 77	.770** .000 77
Pasien mengetahui resiko atas tindakan keperawatan yang diberikan kepada Pasien	Pearson Correlation Sig. (2-tailed) N	.464** .000 77	.654** .000 77
Pasien mengetahui manfaat atas tindakan keperawatan yang diberikan kepada Pasien	Pearson Correlation Sig. (2-tailed) N	.477** .000 77	.716** .000 77

Correlations

		Pasien menyadari bahwa keterbukaan Pasien pada perawat membantu kesembuhan Pasien.	Pasien memiliki semangat untuk sembuh
Pasien memikirkan matang-matang keputusan untuk menjalankan program keperawatan yang diberikan	Pearson Correlation Sig. (2-tailed) N	.181 .116 77	.030 .792 77
Pasien mempertimbangkan saran perawat sebelum melakukannya	Pearson Correlation Sig. (2-tailed) N	.188 .101 77	-.034 .766 77
Pasien bersikap proaktif selama perawatan untuk mempercepat kesembuhan	Pearson Correlation Sig. (2-tailed) N	.566** .000 77	.144 .211 77
Kata-kata perawat memotivasi Pasien untuk sembuh	Pearson Correlation Sig. (2-tailed) N	.635** .000 77	.304** .007 77
Sikap/ tindakan perawat memotivasi Pasien untuk sembuh	Pearson Correlation Sig. (2-tailed) N	.641** .000 77	.257* .024 77
VARIABEL_Y	Pearson Correlation Sig. (2-tailed) N	.731** .000 77	.331** .003 77

Correlations

		Pasien yakin bahwa penyakit Pasien bisa disembuhkan	Pasien mengetahui informasi penyakit Pasien secara detail
Pasien memikirkan matang-matang keputusan untuk menjalankan program keperawatan yang diberikan	Pearson Correlation	.139	.324**
	Sig. (2-tailed)	.230	.004
	N	77	77
Pasien mempertimbangkan saran perawat sebelum melakukannya	Pearson Correlation	.225*	.050
	Sig. (2-tailed)	.049	.668
	N	77	77
Pasien bersikap proaktif selama perawatan untuk mempercepat kesembuhan	Pearson Correlation	.263*	.484**
	Sig. (2-tailed)	.021	.000
	N	77	77
Kata-kata perawat memotivasi Pasien untuk sembuh	Pearson Correlation	.473**	.567**
	Sig. (2-tailed)	.000	.000
	N	77	77
Sikap/ tindakan perawat memotivasi Pasien untuk sembuh	Pearson Correlation	.445**	.589**
	Sig. (2-tailed)	.000	.000
	N	77	77
VARIABEL_Y	Pearson Correlation	.548**	.696**
	Sig. (2-tailed)	.000	.000
	N	77	77

Correlations

		Pasien mengetahui hal-hal yang boleh atau tidak boleh Pasien lakukan agar lekas sembuh	Pasien mengetahui manfaat dari obat yang diminum
Pasien memikirkan matang-matang keputusan untuk menjalankan program keperawatan yang diberikan	Pearson Correlation	.330**	.456**
	Sig. (2-tailed)	.003	.000
	N	77	77
Pasien mempertimbangkan saran perawat sebelum melakukannya	Pearson Correlation	.148	.094
	Sig. (2-tailed)	.198	.415
	N	77	77
Pasien bersikap proaktif selama perawatan untuk mempercepat kesembuhan	Pearson Correlation	.507**	.597**
	Sig. (2-tailed)	.000	.000
	N	77	77
Kata-kata perawat memotivasi Pasien untuk sembuh	Pearson Correlation	.696**	.662**
	Sig. (2-tailed)	.000	.000
	N	77	77
Sikap/ tindakan perawat memotivasi Pasien untuk sembuh	Pearson Correlation	.682**	.691**
	Sig. (2-tailed)	.000	.000
	N	77	77
VARIABEL_Y	Pearson Correlation	.794**	.770**
	Sig. (2-tailed)	.000	.000
	N	77	77

Correlations

		Pasien mengetahui resiko atas tindakan keperawatan yang diberikan kepada Pasien	Pasien mengetahui manfaat atas tindakan keperawatan yang diberikan kepada Pasien
Pasien memikirkan matang-matang keputusan untuk menjalankan program keperawatan yang diberikan	Pearson Correlation Sig. (2-tailed) N	.329** .003 77	.256* .025 77
Pasien mempertimbangkan saran perawat sebelum melakukannya	Pearson Correlation Sig. (2-tailed) N	.237* .038 77	.266* .019 77
Pasien bersikap proaktif selama perawatan untuk mempercepat kesembuhan	Pearson Correlation Sig. (2-tailed) N	.410** .000 77	.487** .000 77
Kata-kata perawat memotivasi Pasien untuk sembuh	Pearson Correlation Sig. (2-tailed) N	.474** .000 77	.501** .000 77
Sikap/ tindakan perawat memotivasi Pasien untuk sembuh	Pearson Correlation Sig. (2-tailed) N	.464** .000 77	.477** .000 77
VARIABEL_Y	Pearson Correlation Sig. (2-tailed) N	.654** .000 77	.716** .000 77

Correlations

		Pasien memikirkan matang- matang keputusan untuk menjalankan program keperawatan yang diberikan	Pasien mempertimban- ngkan saran perawat sebelum melakukanny a
Pasien memikirkan matang-matang keputusan untuk menjalankan program keperawatan yang diberikan	Pearson Correlation Sig. (2-tailed) N	1 77	.257* .024 77
Pasien mempertimbangkan saran perawat sebelum melakukannya	Pearson Correlation Sig. (2-tailed) N	.257* .024 77	1 .024 77
Pasien bersikap proaktif selama perawatan untuk mempercepat kesembuhan	Pearson Correlation Sig. (2-tailed) N	.262* .021 77	.285* .012 77
Kata-kata perawat memotivasi Pasien untuk sembuh	Pearson Correlation Sig. (2-tailed) N	.257* .024 77	.138 .232 77
Sikap/ tindakan perawat memotivasi Pasien untuk sembuh	Pearson Correlation Sig. (2-tailed) N	.250* .029 77	.105 .363 77
VARIABEL_Y	Pearson Correlation Sig. (2-tailed) N	.442** .000 77	.376** .001 77

Correlations

		Pasien bersikap proaktif selama perawatan untuk mempercepat kesembuhan	Kata-kata perawat memotivasi Pasien untuk sembuh
Pasien memikirkan matang-matang keputusan untuk menjalankan program keperawatan yang diberikan	Pearson Correlation	.262 [*]	.257 [*]
	Sig. (2-tailed)	.021	.024
	N	77	77
Pasien mempertimbangkan saran perawat sebelum melakukannya	Pearson Correlation	.285 [*]	.138
	Sig. (2-tailed)	.012	.232
	N	77	77
Pasien bersikap proaktif selama perawatan untuk mempercepat kesembuhan	Pearson Correlation	1	.537 ^{**}
	Sig. (2-tailed)		.000
	N	77	77
Kata-kata perawat memotivasi Pasien untuk sembuh	Pearson Correlation	.537 ^{**}	1
	Sig. (2-tailed)	.000	
	N	77	77
Sikap/ tindakan perawat memotivasi Pasien untuk sembuh	Pearson Correlation	.545 ^{**}	.960 ^{**}
	Sig. (2-tailed)	.000	.000
	N	77	77
VARIABEL_Y	Pearson Correlation	.729 ^{**}	.812 ^{**}
	Sig. (2-tailed)	.000	.000
	N	77	77

Correlations

		Sikap/ tindakan perawat memotivasi Pasien untuk sembuh	VARIABEL_Y
Pasien memikirkan matang-matang keputusan untuk menjalankan program keperawatan yang diberikan	Pearson Correlation	.250*	.442**
	Sig. (2-tailed)	.029	.000
	N	77	77
Pasien mempertimbangkan saran perawat sebelum melakukannya	Pearson Correlation	.105	.376**
	Sig. (2-tailed)	.363	.001
	N	77	77
Pasien bersikap proaktif selama perawatan untuk mempercepat kesembuhan	Pearson Correlation	.545**	.729**
	Sig. (2-tailed)	.000	.000
	N	77	77
Kata-kata perawat memotivasi Pasien untuk sembuh	Pearson Correlation	.960**	.812**
	Sig. (2-tailed)	.000	.000
	N	77	77
Sikap/ tindakan perawat memotivasi Pasien untuk sembuh	Pearson Correlation	1	.803**
	Sig. (2-tailed)		.000
	N	77	77
VARIABEL_Y	Pearson Correlation	.803**	1
	Sig. (2-tailed)	.000	
	N	77	77

** . Correlation is significant at the 0.01 level (2-tailed).

* . Correlation is significant at the 0.05 level (2-tailed).

Reliability Variabel X

Case Processing Summary

		N	%
Cases	Valid	77	100.0
	Excluded ^a	0	.0
	Total	77	100.0

a. Listwise deletion based on all variables in the procedure.

Reliability Statistics

Cronbach's Alpha	N of Items
.951	27

RELIABILITY

```
/VARIABLES=M1 M2 M3 M4 M5 M6 M7 M8 M9 M10 M11 M12 M13  
/SCALE('ALL VARIABLES') ALL  
/MODEL=ALPHA.
```

Reliability Variabel Y

Case Processing Summary

		N	%
Cases	Valid	77	100.0
	Excluded ^a	0	.0
	Total	77	100.0

a. Listwise deletion based on all variables in the procedure.

Reliability Statistics

Cronbach's Alpha	N of Items
.882	13

Korelasi Pearson Variabel X dan Variabel Y

Descriptive Statistics

	Mean	Std. Deviation	N
VARIABEL_X	111.05	12.735	77
VARIABEL_Y	52.49	7.601	77

Correlations

		VARIABEL_X	VARIABEL_Y
VARIABEL_X	Pearson Correlation	1	.707**
	Sig. (2-tailed)		.000
	N	77	77
VARIABEL_Y	Pearson Correlation	.707**	1
	Sig. (2-tailed)	.000	
	N	77	77

** . Correlation is significant at the 0.01 level (2-tailed).