BAB V

PENUTUP

5.1 Kesimpulan

Sistem persediaan yang diterapkan di PT. Swadaya Abdi Manunggal adalah pencatatan secara manual. Berdasarkan analisis dari sistem yang digunakan, terdapat beberapa kelemahan di dalam sistem yaitu :

4. Ketersediaan informasi persediaan yang lambat karena pencatatan persediaan barang masih manual sehingga pihak manajemen sulit untuk mengambil keputusan dalam pembelian persediaan barang
5. Penyajian laporan persediaan tidak akurat sehingga perusahaan sering membeli persediaan barang yang berlebihan, hal ini menyebabkan penumpukan persediaan di gudang dan terkadang perusahaan harus mencari dan menyewa gudang baru
6. Pengendalian internal persediaan di perusahaan lemah yaitu tidak adanya pemisahan fungsi tugas yang jelas. Di dalam perusahaan, bagian pembelian juga bertugas untuk menjual, tugas penerimaan barang di perusahaan yang selama ini dilakukan oleh bagian gudang, tidak adanya otorisasi yang jelas pada kegiatan pemesanan barang.

Dari kelemahan yang terdapat pada sistem tersebut, dibutuhkan sebuah perancangan sistem informasi akuntansi persediaan yang baru dan berbasis komputer yang diharapkan dapat mengatasi kelemahan sistem yang selama ini diterapkan. Rancangan sistem informasi akuntansi persediaan berbasis komputer meliputi:

1. Analisa Sistem

   Tahapan mengidentifikasi masalah yang terjadi pada sistem dan membuat perbaikan untuk menangani permasalahan tersebut. Perbaikan yang diusulkan adalah perbaikan pada pengendalian internal, membuat sistem perhitungan fisik, dan sistem informasi akuntansi berbasis komputer.

2. Desain Sistem

   a. Desain Organisasi

      Membentuk bagian penjualan dengan tujuan mengurangi resiko terjadinya praktik kecurangan di bagian pembelian. Bagian penjualan di bentuk dengan memindahkan staff di bagian pembelian yang biasanya menangani bagian penjualan sehingga tidak perlu mengeluarkan biaya

   b. Desain Prosedur

      1. Prosedur Permesanan Barang
      2. Prosedur Penerimaan Barang
      3. Prosedur Retur Pembelian
      4. Prosedur Penjualan
      5. Prosedur Pencatatan HPP
      6. Prosedur Retur Penjualan
      7. Prosedur Pemasukan dan Pengeluaran Barang
      8. Prosedur Perhitungan Fisik
      9. Prosedur Kompilasi dan *Adjusment*

3. Seleksi Sistem

Dengan pertimbangan bahwa tidak adanya staff ahli yang khusus menangani IT, maka peneliti menyarankan pengadaan sistem dengan cara membeli. Penulis memilih 3 software akuntansi yang kemudian dinilai dan dibandingkan dengan cara – cara berikut :

1. Analisis Software Berdasarkan Faktor Utama
2. Analisis berdasarkan kebutuhan output
3. Eliminasi software
4. Analisis Software Berdasarkan Kualitas Perangkat Lunak Model ISO 9126
5. Studi Kelayakan Ekonomi
6. Perbandingan Software berdasarkan Survei Calon User
7. Pemilihan Software dan Kesesuaian Sistem dengan Kebutuhan Perusahaan

4. Rencana Implementasi Sistem
   a. Rencana Konversi Sistem
   b. Rencana Pelatihan Karyawan
   c. Rencana Instalasi Hardware dan Software

5. Perawatan Sistem

   Pemeliharaan preventif, yaitu inspeksi periodik dan pemeriksaan sistem oleh user dilakukan ketika user menggunakan perangkat keras dan perangkat lunak

5.2 Saran

Saran yang diusulkan peneliti adalah dengan dirancangnya sistem informasi akuntansi persediaan yang baru, sebelum sistem yang baru tersebut diterapkan,

perusahaan dapat melakukan sosialisasi mengenai sistem yang baru terlebih dahulu kepada staff perusahaan yang terlibat, agar prosedur dan teknologi yang baru dapat diterima dan digunakan dengan baik, sehingga aktivitas bisnis perusahaan dapat berjalan dengan lancar.

Hal yang dikhawatirkan ketika staff perusahaan tidak sepenuhnya mengerti berkaitan dengan sistem informasi akuntansi yang baru adalah investasi tidak dapat membawakan manfaat seperti yang telah diprediksi di awal.

Daftar Pustaka

Burch dan Grudnitski (1986), *Information System : Theory and Practice.* John Wiley and Sons, New York

Jogiyanto H.M (2001) *Analisis Perancangan Sistem Informasi*, Andi Offset, Yogyakarta

Romney, Marshall B. And Steinbart, Paul J., (2009), *Accounting Information Systems*, 11th Edition, Pearson Education International, United States of America

Jogiyanto HM, (1999) *Analisis Dan Desain Sistem Informasi* : pendekatan terstruktur teori dan praktek aplikasi bisnis

Hall, James A., (2001), *Sistem Informasi Akuntansi*, Edisi Ketiga, Salemba Empat, Jakarta

Diana, Setiawati, (2011), *Sistem Informasi Akuntansi, Perancangan, Proses, dan Penerapan.* Edisi I. Andi Offset, Yogyakarta

Mardi, (2011), *Sistem Informasi Akuntansi*, Penerbit Ghalia Indonesia, Bogor

Soemarso (2002), *Akuntansi Suatu Pengantar*, Buku 1, Edisi Lima, Salemba Empat, Jakarta

Ikatan Akuntan Indonesia (IAI), (2012), *Standar Akuntansi Keuangan*, Edisi 2012, Ikatan Akuntan Indonesia, Jakarta

Mulyadi, (2001), *Sistem Akuntansi*, Edisi Ketiga, Salemba Empat, Jakarta

Rahardjo (2006), *IT Acquisition Process* (http://www.umsl.edu/~sauterv/analysis/f06Papers/Rahardjo/, diakses tanggal 19 September 2014)

Jogiyanto, H.M., (2005), *Analisis dan Desain Sistem Informasi: Pendekatan Terstruktur Teori dan Praktik Aplikasi Bisnis*, Penerbit Andi Offset, Yogyakarta

McCall, J. A., Richards, P.K., and Watters, G.F.. 1977. Factor in Software Quality , Nat'l Tech, Information Service. (1977)

Marty Schmidt (2004), *Total Cost of Ownership* *(https://www.business-case-analysis.com/total-cost-of-ownership.html*, diakses tanggal 31 Oktober 2014)

Wikipedia.co.id

Tampilan Operasi Zahir Flexy Trade

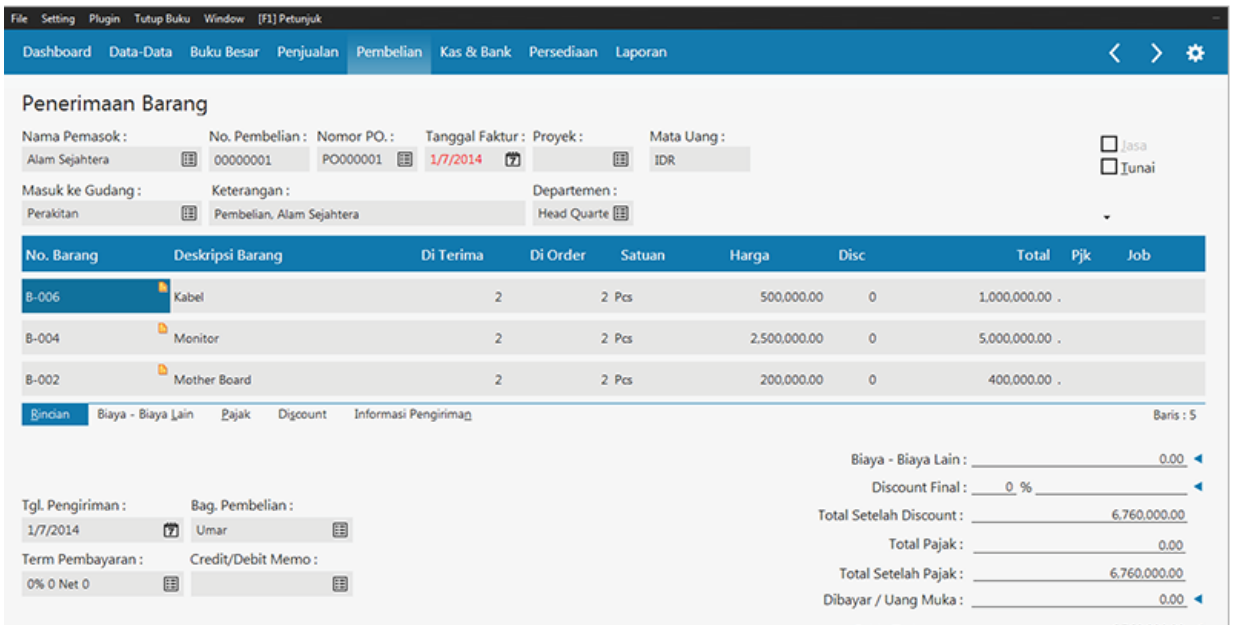

File Setting Plugin Tutup Buku Window [F1] Petunjuk

Dashboard | Data-Data | Buku Besar | Penjualan | Pembelian | Kas & Bank | Persediaan | Laporan

Penerimaan Barang

Nama Pemasok : Alam Sejahtera
No. Pembelian : 00000001
Nomor PO. : PO000001
Tanggal Faktur : 1/7/2014
Proyek :
Mata Uang : IDR
Jasa
Tunai
Masuk ke Gudang : Perakitan
Keterangan : Pembelian, Alam Sejahtera
Departemen : Head Quarte

No. Barang	Deskripsi Barang	Di Terima	Di Order	Satuan	Harga	Disc	Total	Pjk	Job
B-006	Kabel	2	2	Pcs	500,000.00	0	1,000,000.00	.	
B-004	Monitor	2	2	Pcs	2,500,000.00	0	5,000,000.00	.	
B-002	Mother Board	2	2	Pcs	200,000.00	0	400,000.00	.	

Rincian | Biaya - Biaya Lain | Pajak | Discount | Informasi Pengiriman
Baris : 5

Biaya - Biaya Lain : 0.00
Discount Final : 0 %
Total Setelah Discount : 6,760,000.00
Total Pajak : 0.00
Total Setelah Pajak : 6,760,000.00
Dibayar / Uang Muka : 0.00

Tgl. Pengiriman : 1/7/2014
Bag. Pembelian : Umar
Term Pembayaran : 0% 0 Net 0
Credit/Debit Memo :

14:48 22 January, 2014

Contoh Laporan Zahir Accounting

Kartu Stok - Umum

Wednesday, January 01, 2014 - Friday, January 31, 2014

B-001 | Set Komputer

Tanggal	Nomor Referensi		Unit	Masuk	Harga Pokok	Nilai	Keluar	Harga Pokok	Nilai	Saldo	Harga Pokok
1/1/2014	O/B	Opening Balance	Pcs							10.00	3,380,000.00
1/8/2014	IJ	IJ000001	Pcs	1.000	3,580,000.000	3,580,000.00				11.00	3,398,181.82
1/8/2014	SJ	00000001	Pcs				1.00	3,380,000.00	3,380,000.00	10.00	3,400,000.00
1/9/2014	SJ	00000002	Pcs				1.00	3,380,000.00	3,380,000.00	9.00	3,402,222.22
1/15/2014	SJ	00000004	Pcs				4.00	3,380,000.00	13,520,000.00	5.00	3,420,000.00
1/20/2014	SJ	00000007	Pcs				1.00	3,380,000.00	3,380,000.00	4.00	3,430,000.00
1/21/2014	SJ	00000005	Pcs				1.00	3,380,000.00	3,380,000.00	3.00	3,446,666.67
		Total Set Komputer :		1.00	3,580,000.00	3,580,000.00	8.00	3,380,000.00	27,040,000.00	3.00	3,446,666.67

B-002 | Mother Board

Tanggal	Nomor Referensi		Unit	Masuk	Harga Pokok	Nilai	Keluar	Harga Pokok	Nilai	Saldo	Harga Pokok
1/1/2014	O/B	Opening Balance	Pcs							15.00	200,000.00
1/7/2014	PJ	00000001	Pcs	2.000	200,000.000	400,000.00				17.00	200,000.00
1/8/2014	IJ	IJ000001	Pcs				1.00	200,000.00	200,000.00	16.00	200,000.00
		Total Mother Board :		2.00	200,000.00	400,000.00	1.00	200,000.00	200,000.00	16.00	200,000.00

B-003 | Mouse

Tanggal	Nomor Referensi	Unit	Masuk	Harga Pokok	Nilai	Keluar	Harga Pokok	Nilai	Saldo	Harga Pokok

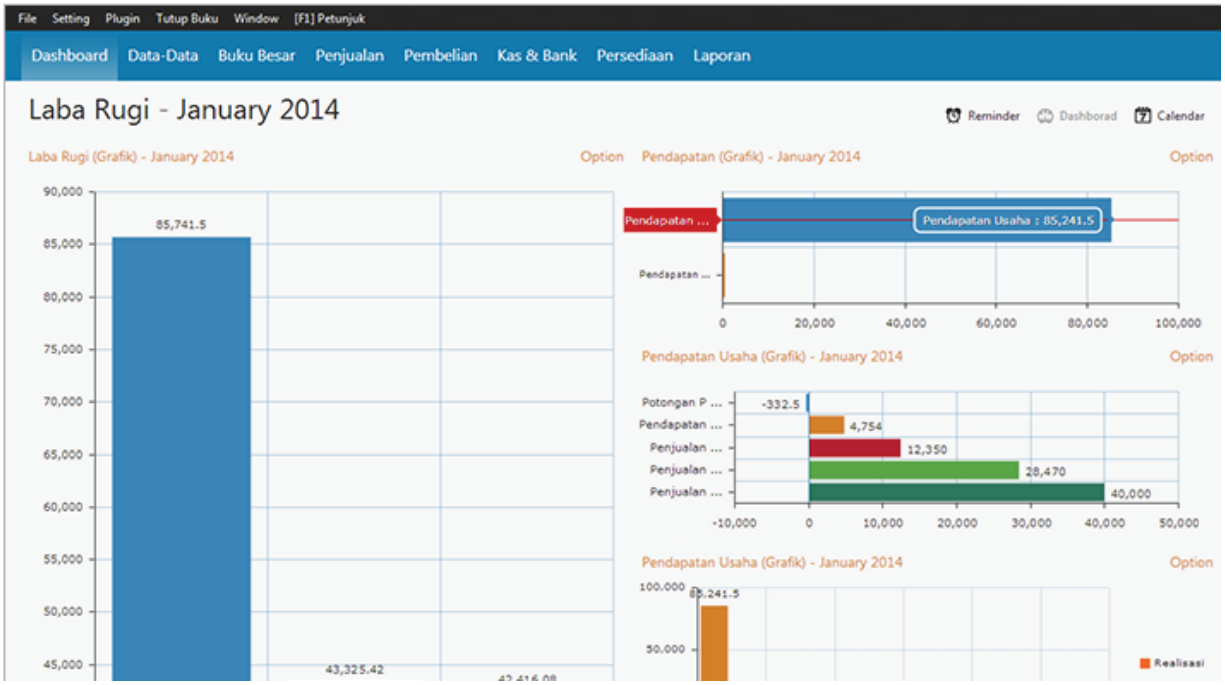
File Setting Plugin Tutup Buku Window [F1] Petunjuk
Dashboard Data-Data Buku Besar Penjualan Pembelian Kas & Bank Persediaan Laporan
Laba Rugi - January 2014
Reminder Dashborad Calendar
Laba Rugi (Grafik) - January 2014
Option
Pendapatan (Grafik) - January 2014
Pendapatan Usaha : 85,241.5
Pendapatan Usaha (Grafik) - January 2014
Realisasi

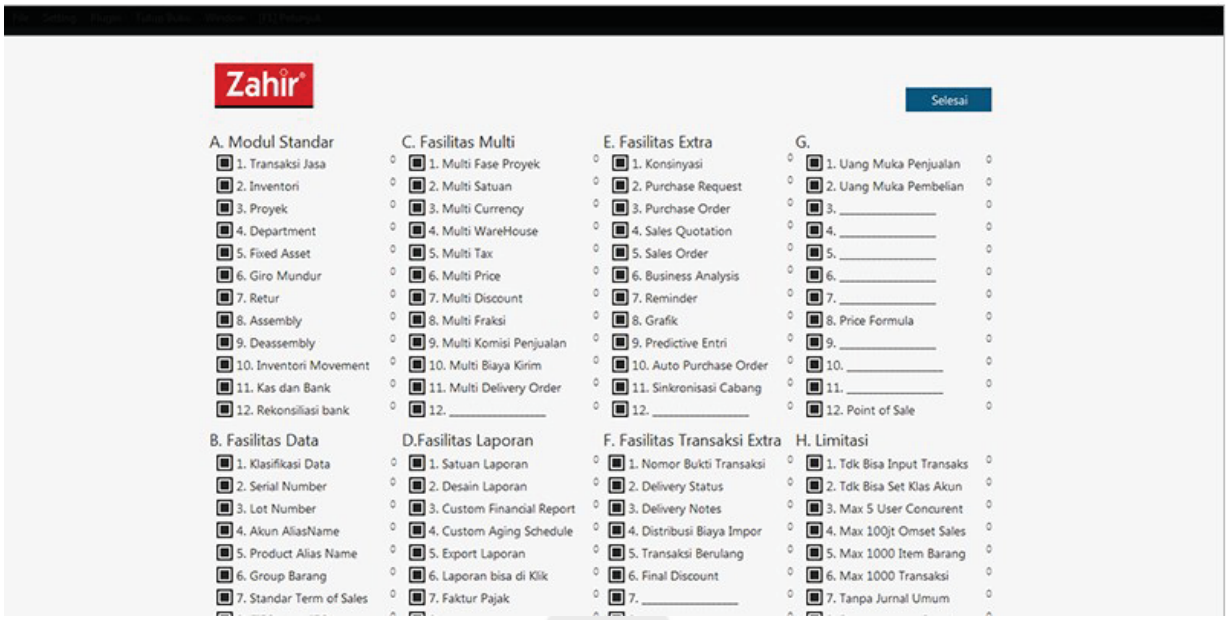
Zahir
Selesai
A. Modul Standar
1. Transaksi Jasa
2. Inventori
3. Proyek
4. Department
5. Fixed Asset
6. Giro Mundur
7. Retur
8. Assembly
9. Deassembly
10. Inventori Movement
11. Kas dan Bank
12. Rekonsiliasi bank
C. Fasilitas Multi
1. Multi Fase Proyek
2. Multi Satuan
3. Multi Currency
4. Multi WareHouse
5. Multi Tax
6. Multi Price
7. Multi Discount
8. Multi Fraksi
9. Multi Komisi Penjualan
10. Multi Biaya Kirim
11. Multi Delivery Order
E. Fasilitas Extra
1. Konsinyasi
2. Purchase Request
3. Purchase Order
4. Sales Quotation
5. Sales Order
6. Business Analysis
7. Reminder
8. Grafik
9. Predictive Entri
10. Auto Purchase Order
11. Sinkronisasi Cabang
G.
1. Uang Muka Penjualan
2. Uang Muka Pembelian
8. Price Formula
12. Point of Sale
B. Fasilitas Data
1. Klasifikasi Data
2. Serial Number
3. Lot Number
4. Akun AliasName
5. Product Alias Name
6. Group Barang
7. Standar Term of Sales
D.Fasilitas Laporan
1. Satuan Laporan
2. Desain Laporan
3. Custom Financial Report
4. Custom Aging Schedule
5. Export Laporan
6. Laporan bisa di Klik
7. Faktur Pajak
F. Fasilitas Transaksi Extra
1. Nomor Bukti Transaksi
2. Delivery Status
3. Delivery Notes
4. Distribusi Biaya Impor
5. Transaksi Berulang
6. Final Discount
H. Limitasi
1. Tdk Bisa Input Transaks
2. Tdk Bisa Set Klas Akun
3. Max 5 User Concurent
4. Max 100jt Omset Sales
5. Max 1000 Item Barang
6. Max 1000 Transaksi
7. Tanpa Jurnal Umum

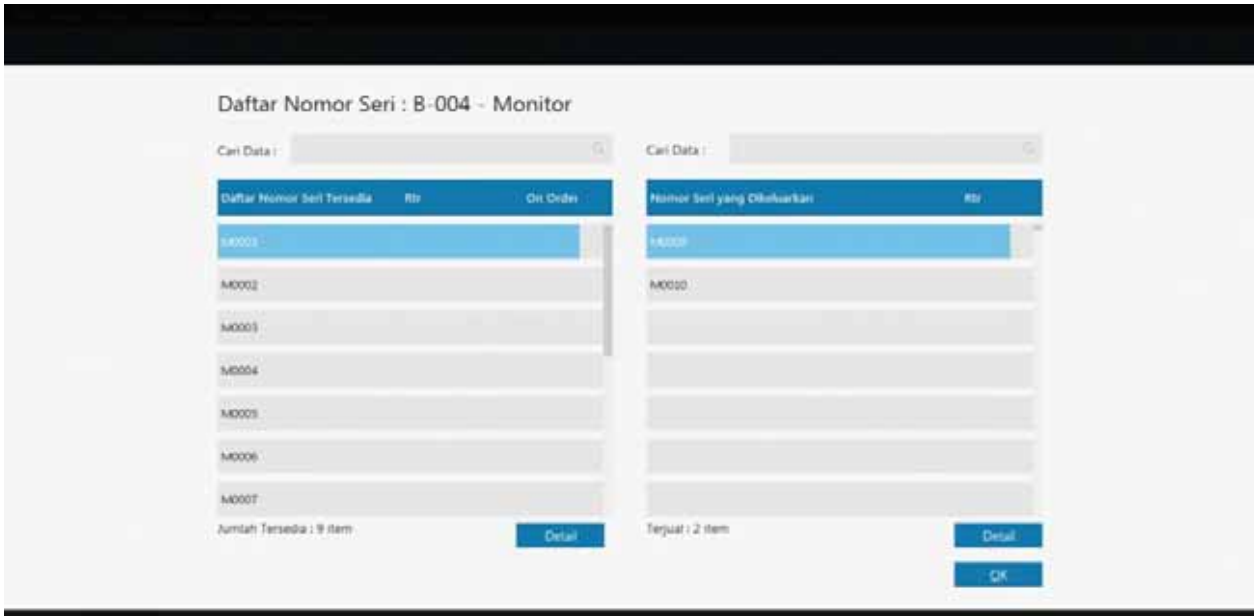
Daftar Nomor Seri : B-004 - Monitor
Cari Data :
Daftar Nomor Seri Tersedia
Rbr
On Order
M0001
M0002
M0003
M0004
M0005
M0006
M0007
Jumlah Tersedia : 9 item
Detail
Cari Data :
Nomor Seri yang Dikeluarkan
Rbr
M0009
M0010
Terjual : 2 item
Detail
OK

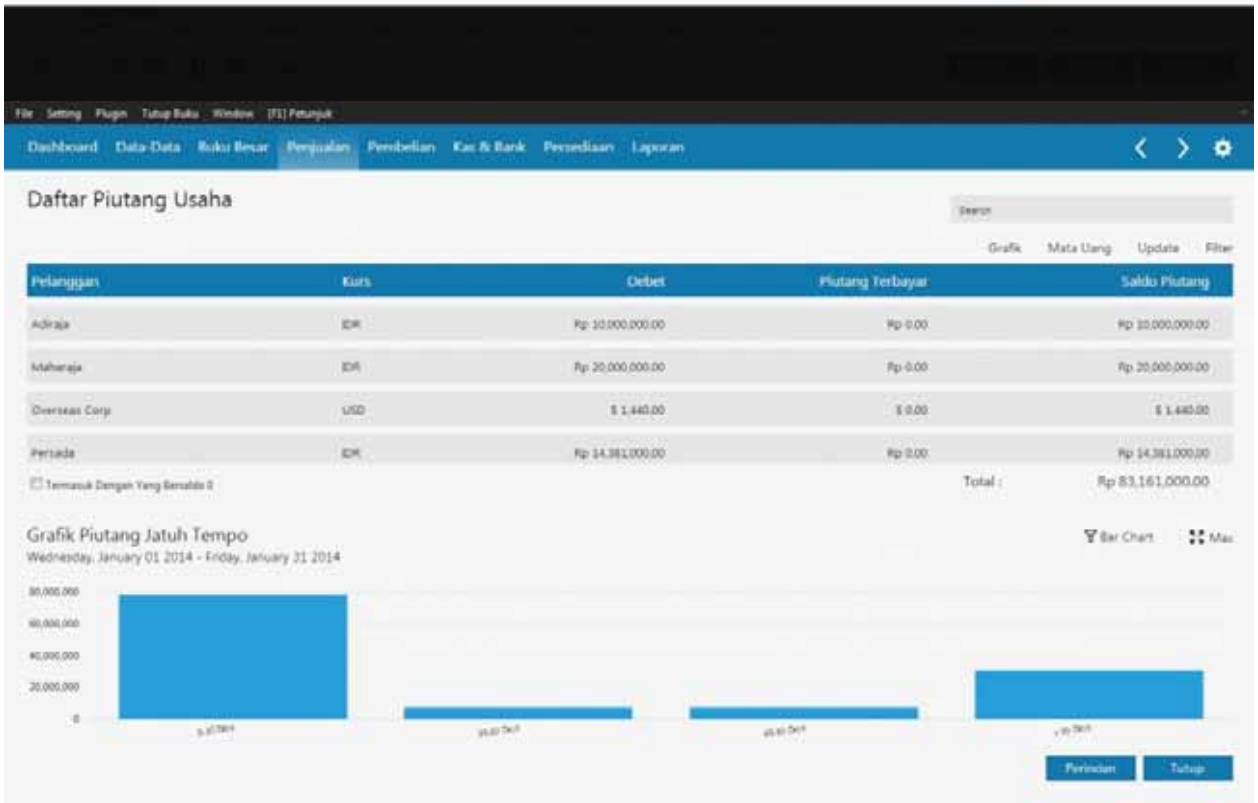
File Setting Plugin Tutup Buku Window [F1] Petunjuk
Dashboard Data-Data Buku Besar Penjualan Pembelian Kas & Bank Persediaan Laporan
Daftar Piutang Usaha
Grafik Mata Uang Update Filter
Pelanggan Kurs Debet Piutang Terbayar Saldo Piutang
Adiraja IDR Rp 10.000.000,00 Rp 0,00 Rp 10.000.000,00
Maharaja IDR Rp 20.000.000,00 Rp 0,00 Rp 20.000.000,00
Overseas Corp USD $ 1.440,00 $ 0,00 $ 1.440,00
Persada IDR Rp 14.381.000,00 Rp 0,00 Rp 14.381.000,00
Termasuk Dengan Yang Bersaldo 0
Total : Rp 83.161.000,00
Grafik Piutang Jatuh Tempo
Wednesday, January 01 2014 - Friday, January 31 2014
Bar Chart
Max
80.000.000
60.000.000
40.000.000
20.000.000
0
Perincian
Tutup

File Setting Plugin Tutup Buku Window [F1] Petunjuk

Dashboard Data-Data Buku Besar Penjualan Pembelian Kas & Bank Persediaan Laporan

Hutang Usaha

Search

Grafik Mata Uang Update Filter

Suplier	Mata Uang	Total Hutang	Hutang Terbayar	Saldo Hutang
Alam Sejahtera	IDR	Rp 14,160,000.00	Rp 0.00	Rp 14,160,000.00
Tuan Agung	IDR	Rp 1,100,000.00	Rp 0.00	Rp 1,100,000.00
Aktiva Makmur	IDR	Rp 13,500,000.00	Rp 0.00	Rp 13,500,000.00
Sukses Sejahtera	IDR	Rp 12,400,000.00	Rp 0.00	Rp 12,400,000.00

Termasuk Dengan Yang Bersaldo 0 Total : Rp 51,660,000.00

Grafik Hutang Jatuh Tempo

Wednesday, January 01 2014 - Friday, January 31 2014

Bar Chart Mac

Perincian Tutup

File Setting Plugin Tutup Buku Window [F1] Petunjuk

Dashboard Data-Data Buku Besar Penjualan Pembelian Kas & Bank Persediaan Laporan

Penerimaan Barang

Nama Pemasok : Alam Sejahtera
No. Pembelian : 00000001
Nomor PO. : PO000001
Tanggal Faktur : 1/7/2014
Mata Uang : IDR

Jasa
Tunai

Masuk ke Gudang : Perakitan
Keterangan : Pembelian, Alam Sejahtera

No. Barang	Deskripsi Barang	Di Terima	Di Order	Satuan	Harga	Disc	Total	Pjk	Job
B-006	Kabel	2	2	Pcs	500,000.00	0	1,000,000.00	.	P-001
B-004	Monitor	2	2	Pcs	2,500,000.00	0	5,000,000.00	.	P-001
B-002	Mother Board	2	2	Pcs	200,000.00	0	400,000.00	.	P-001

Baris : 6

Biaya - Biaya Lain : 0.00

Tgl. Pengiriman : 1/7/2014
Bag. Pembelian : Umar
Term Pembayaran : 0% 0 Net 0
Credit/Debit Memo :

Total Pajak : 0.00
Total Setelah Pajak : 6,760,000.00
Dibayar / Uang Muka : 0.00
Saldo Terhutang : 6,760,000.00

Hapus Baris Rekam Ulang Buka Ulang Stock List

Cetak Batal Rekam Draft Rekam

File Setting Plugin Tutup Buku Window [F1] Petunjuk

Dashboard Data-Data Buku Besar Penjualan Pembelian Kas & Bank Persediaan Laporan

Penjualan

Nama Pelanggan : Pertiwi Agung
No. Faktur : 00000006
Nomor SO. :
Tanggal Faktur : 1/24/2014
Mata Uang : IDR

Jasa
Tunai

Keluar dari Gudang : Gudang Suplemen
Keterangan : Penjualan. Pertiwi Agung

No. Barang	Deskripsi Barang	Di Kirim	Di Order	Satuan	Harga	Disc	Total	Pjk	Job
B-003	Mouse	5	0	Pcs	100.000.00	0	500.000.00	.	
B-004	Monitor	2	0	Pcs	4.000.000.00	0	8.000.000.00	.	

Baris :

Biaya - Biaya Lain : 0.00

Tgl. Pengiriman : 1/24/2014
Salesman : N/A

Total Pajak : 0.00
Total Setelah Pajak : 8.500.000.00

Hapus Baris | Rekam Ulang | Buka Ulang | Stock List | Cetak | Batal | Rekam Draft | Rekam

File Setting Plugin Tutup Buku Window [F1] Petunjuk

Dashboard Data-Data Buku Besar Penjualan Pembelian Kas & Bank Persediaan Laporan

Piutang Jatuh Tempo

Reminder Dashboard Calendar Update Filter

Option Detail (All) Option

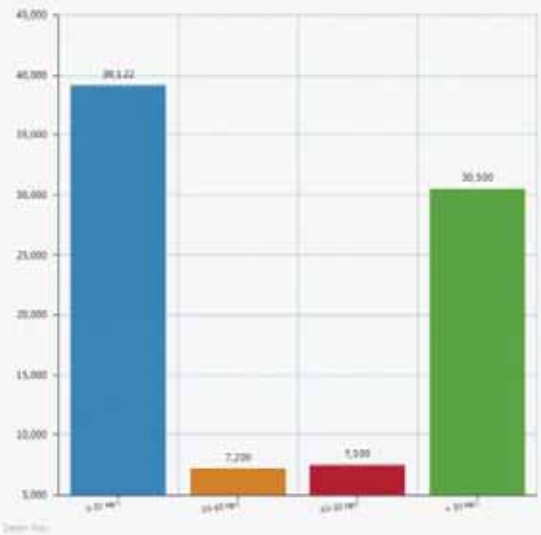

Tanggal	Pelanggan	Nilai	Aging
2/6/2014	Persada	Rp 1.881.000.00	0-30 Hari
2/6/2014	Persada	Rp 506.000.00	0-30 Hari
2/6/2014	Persada	Rp 1.375.000.00	0-30 Hari
1/27/2014	Pertiwi Agung	Rp 2.440.000.00	0-30 Hari
1/21/2014	Maharaja	Rp 20.000.000.00	0-30 Hari
1/21/2014	Overseas Corp	$ 7.920.000.00	0-30 Hari
1/20/2014	Persada	Rp 5.000.000.00	0-30 Hari
1/8/2014	Overseas Corp	$ 7.200.000.00	30-60 Hari
12/1/2013	Persada	Rp 7.500.000.00	60-90 Hari
11/5/2013	Adiraja	Rp 10.000.000.00	>90 Hari
10/1/2013	Pertiwi Agung	Rp 20.500.000.00	>90 Hari

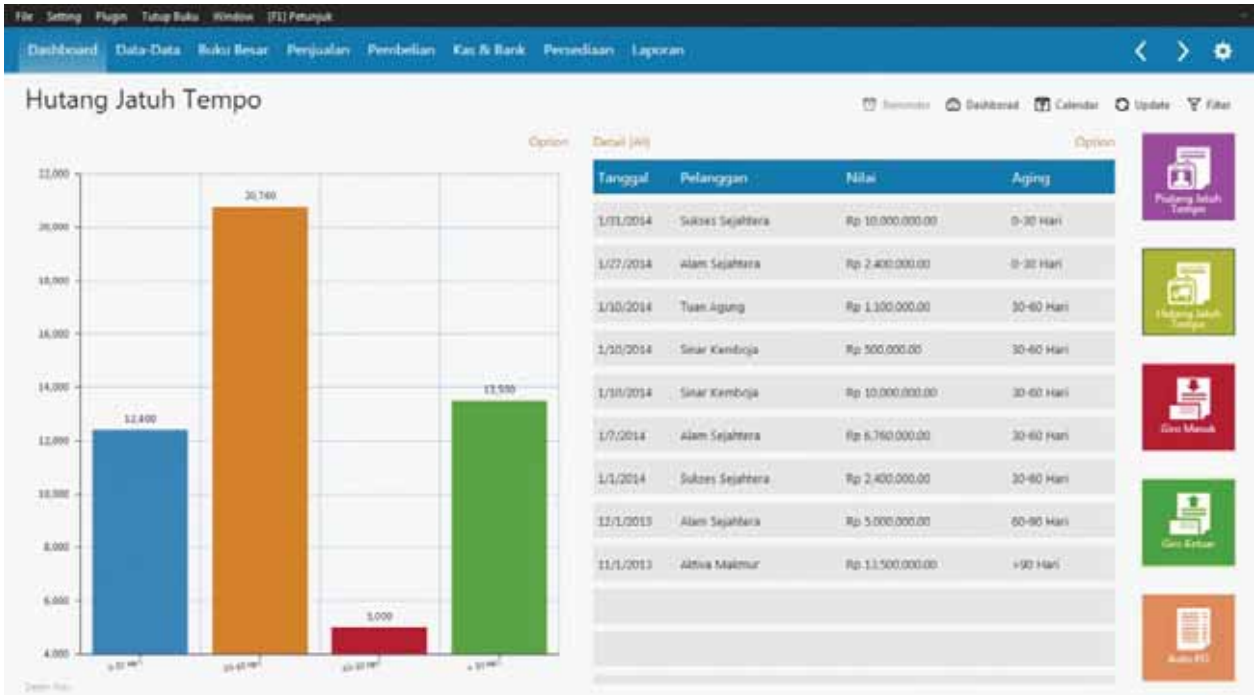
File Setting Plugin Tutup Buku Window [F1] Petunjuk
Dashboard Data-Data Buku Besar Penjualan Pembelian Kas & Bank Persediaan Laporan
Hutang Jatuh Tempo
Reminder Dashboard Calendar Update Filter
Option
Detail (All)
Option
Tanggal Pelanggan Nilai Aging
1/31/2014 Sukses Sejahtera Rp 10.000.000.00 0-30 Hari
1/27/2014 Alam Sejahtera Rp 2.400.000.00 0-30 Hari
1/10/2014 Tuan Agung Rp 1.100.000.00 30-60 Hari
1/10/2014 Sinar Kembroja Rp 500.000.00 30-60 Hari
1/10/2014 Sinar Kembroja Rp 10.000.000.00 30-60 Hari
1/7/2014 Alam Sejahtera Rp 6.760.000.00 30-60 Hari
1/1/2014 Sukses Sejahtera Rp 2.400.000.00 30-60 Hari
12/1/2013 Alam Sejahtera Rp 5.000.000.00 60-90 Hari
11/1/2013 Aktiva Makmur Rp 11.500.000.00 >90 Hari
12,400
20,760
5,000
13,500

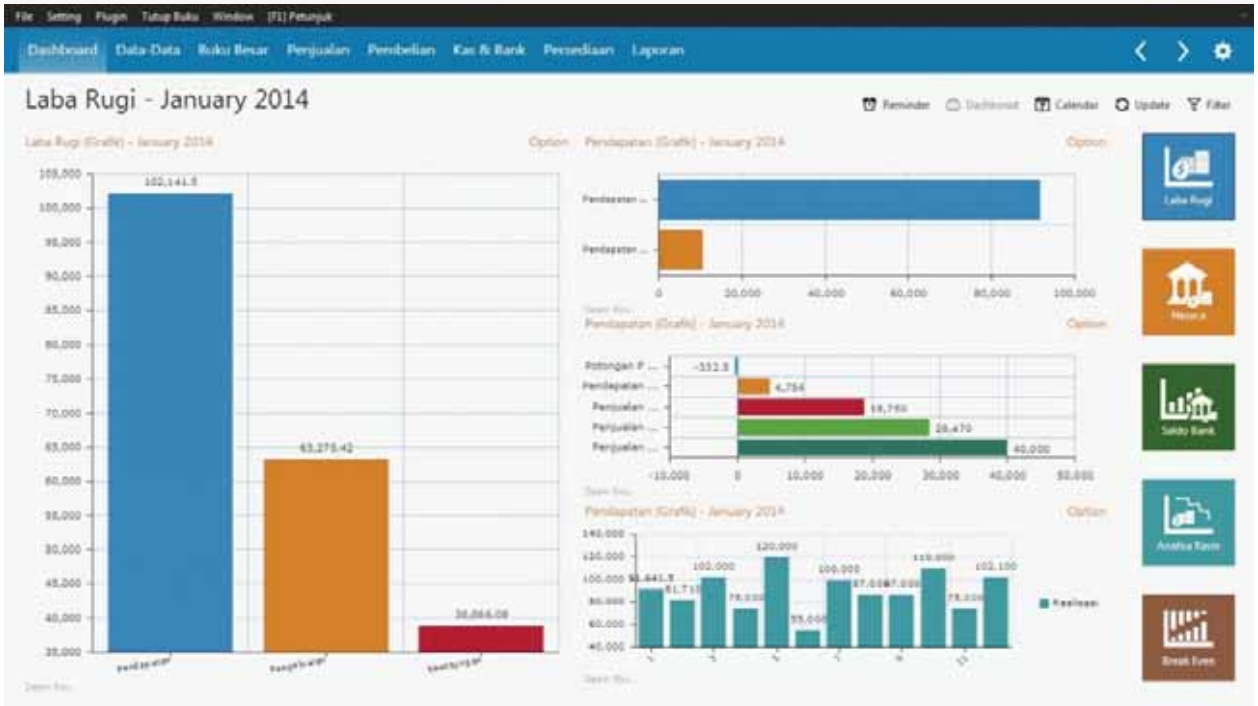
File Setting Plugin Tutup Buku Window [F1] Petunjuk
Dashboard Data-Data Buku Besar Penjualan Pembelian Kas & Bank Persediaan Laporan
Laba Rugi - January 2014
Reminder Dashboard Calendar Update Filter
Laba Rugi (Grafik) - January 2014
Option
Pendapatan (Grafik) - January 2014
Option
102,141.5
63,275.42
36,866.08
Pendapatan (Grafik) - January 2014
Option
-112.3
4,754
18,760
28,470
40,000
Pendapatan (Grafik) - January 2014
Option
Realisasi

Tampilan Operasi Bee Software

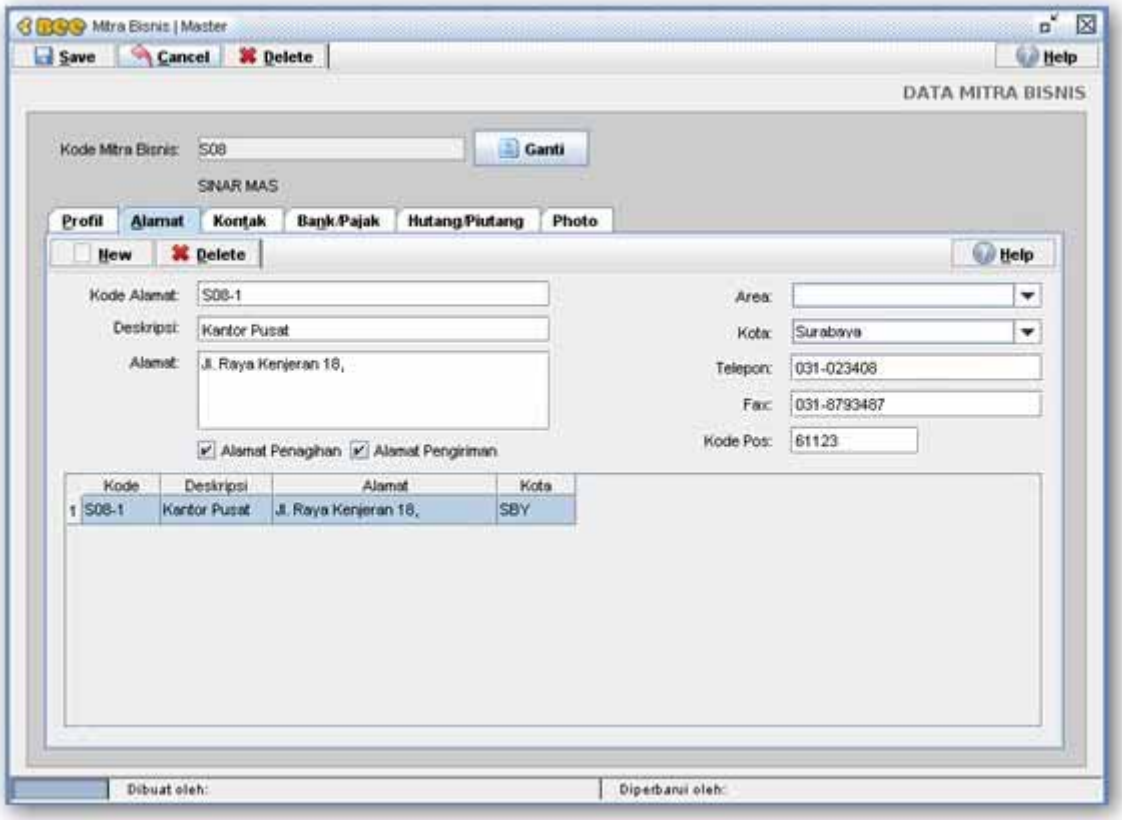

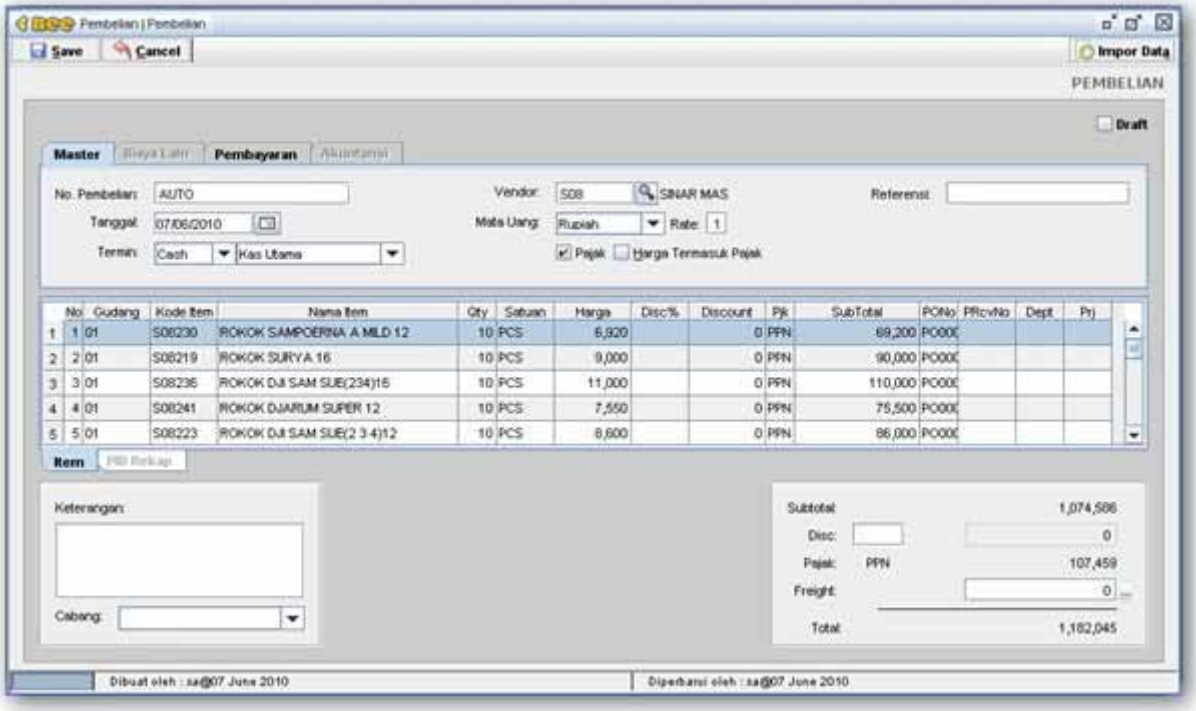

Penjualan | Penjualan

Save | Cancel | Print | Impor Data

PENJUALAN

Master | Alamat | Faktur Pajak | Pembayaran | Akuntansi

No. Penjualan: AUTO
Tanggal: 05/06/2010
Term: Cash | Kas Utama
Customer: CASH | CASH
Mata Uang: Rupiah | Rate: 1
Pajak | Harga Termasuk Pajak
SalesRep:
Referer:
Ref:
Draft

	No	Gudang	Kode Item	Nama Item	Qty	Satuan	Harga	Disc%	Discount	Pjk	SubTotal	SONo	DONo	Dept	Prj	ConsNo	Note
1	1	01	A01004	BAKI BULAT KEMBANG 397-H	10	PCS	16,175		0		161,750						
2	2	01	102164	INDOMIE RASA CAKALANG 75GA0*	20	PCS	1,500		0		30,000						
3	3	01	W01461	WINGS EK PUTIH REFIL 500/30*	5	PCS	1,825		0		9,125						
4	4	01	D08033	PROCAL GOLD 400GR	7	PCS	93,250		0		652,750						

Item | Bonus | PID Rekap

Keterangan:
Cabang:

Subtotal: 853,625
Disc: 0
Pajak: 0
Freight:
Total: 853,625

Dibuat oleh: | Diperbarui oleh:

Penyesuaian Stock | Stock

Save | Cancel | Void | Print | Help

PENYESUAIAN STOCK

No. Transaksi: SD00001194
Tanggal: 31/05/2010
No. Referensi:
Tipe: Penyesuaian
Metode: ACC

	No	Gudang	Kode Item	Nama Item	Qty	Satuan	Dept	Prj
1	1	01	U01505	CITRA LST WH BATH 250/24	1	PCS		
2	2	01	S03015	CERES HAGELSLAG CLASSIC 90G	1	PCS		
3	3	01	U01241	PONDS FW SERUM 30/12	1	PCS		
4	4	01	K01087	MENS BIORE ACNE+OIL BLOK 100G/24	1	PCS		
5	5	01	T04112	CUSSONS MNYK KAYU PUTIH 30ML*	1	PCS		

Keterangan:
Cabang:

Note : Stock yg dimasukkan adalah selisih antara nilai stock pada program dengan nilai stock real

Dibuat oleh : sa@31 May 2010 | Diperbarui oleh : sa@31 May 2010

Set Saldo Awal Stock | Stock

Save | Cancel | Help

SET SALDO AWAL STOCK

No. Transaksi: AUTO

Tanggal: 15/06/2010

Tipe: Beginning Balance

No. Referensi:

Metode: ACC

Customer:

Vendor:

	No	Gudang	Kode Item	Nama Item	Qty	Satuan	HPP	Dept	Prj
1	1	02	102171	INDOMILK SBB COKLAT 200G*	50	PCS	5,000		
2	2	02	A01001	AYAKAN SET 820/22/24 NGT LARGE	100	PCS	10,000		
3	3	01	S02019	JOHNSON B. COL BRISA 50ML/4	25	PCS	25,000		

Keterangan:

Saldo awal stock

Cabang:

Dibuat oleh: | Diperbarui oleh:

Lihat Stock | Stock

STOCK

Gudang: TOKO

Refresh [F5]

Filter | Kolom | Opname

Stock Qty

- [x] On SO
- [ ] On PO
- [x] Tersedia

Inventory Control

- [ ] Lead Time
- [ ] Max
- [ ] Re-Order
- [ ] Location
- [ ] Min
- [x] OpName
- [ ] HPP
- [ ] Barcode

	Kode	Nama Item	Qty	Location	Tgl Opname	Opname User	Karyawan	On SO	Tersedia	QtyLama
1	A01001	AYAKAN SET 820/22/24 NGT LARGE	2 PCS					0 PCS	2 PCS	
2	A01003	BAKI BULAT KEMBANG 395-H	-4 PCS					0 PCS	-4 PCS	
3	A01004	BAKI BULAT KEMBANG 397-H	1 PCS					0 PCS	1 PCS	
4	A01005	BAKUL KOMBINASI TANGGUNG 912 NGT	7 PCS					0 PCS	7 PCS	
5	A01006	BANGKU ANAK VICTORY 237 L	2 PCS					0 PCS	2 PCS	
6	A010067	BABY BATH ITALY 004-DX L	2 PCS					0 PCS	2 PCS	
7	A01007	BANGKU JAPAN 8480SL	-1 PCS					0 PCS	-1 PCS	
8	A01008	BASKOM AUDY TRANSP FILM 192 L	4 PCS					0 PCS	4 PCS	
9	A01009	BASKOM AUDY TRANSP FILM 193 L	9 PCS					0 PCS	9 PCS	
10	A01010	BASKOM AUDY TRANSP FILM 194 L	11 PCS					0 PCS	11 PCS	