



Cost accounting

	UNIVERSITAS PADJADJARAN FAKULTAS EKONOMI PROGRAM STUDI AKUNTANSI
Tanggal	16 FEB 2007
Referensi	2305/EA/Hd.2/2007
Revisi	Rf 657.42 Tar 06
Sejumlah Dikirim	

	UNIVERSITAS PADJADJARAN FAKULTAS EKONOMI PROGRAM STUDI AKUNTANSI
---	--

EVALUASI PENENTUAN BIAYA PRODUKSI PADA PT

ALTOBELLI

Skripsi

Untuk Memenuhi Sebagian Persyaratan Mencapai Derajat Sarjana S-1

Pada Program Studi Akuntansi

Fakultas Ekonomi Universitas Atma Jaya Yogyakarta



Disusun oleh :

Tanto Raharjo

NPM : 00 04 12564

FAKULTAS EKONOMI

UNIVERSITAS ATMA JAYA YOGYAKARTA

MARET, 2006

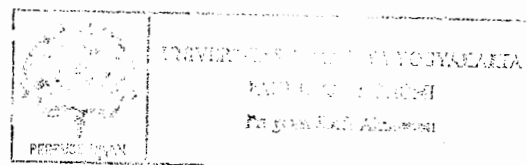

SKRIPSI

EVALUASI PENENTUAN BIAYA PRODUKSI PADA PT ALTOBELLI

Disusun Oleh :

Tanto Raharjo

NPM : 00 04 12564

Telah dibaca dan disetujui oleh :

Pembimbing Utama



Dra. Anastasia Susty A., M.Si.Akt.

Tanggal 7 Desember 2005

SKRIPSI

EVALUASI PENENTUAN BIAYA PRODUKSI PADA PT ALTOBELLI

Yang dipersiapkan dan disusun oleh :

Tanto Raharjo

NPM : 00 04 12564

Telah dipertahankan di depan panitia penguji pada tanggal 11 Maret 2006

dan dinyatakan telah memenuhi persyaratan untuk menapai derajat

Sarjana Ekonomi (SI) pada Program Studi Akuntansi

Fakultas Ekonomi Universitas Atma Jaya Yogyakarta

SUSUNAN PANITIA PENGUJI

Ketua Panitia Penguji

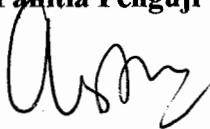

Dra. Anastasia Susty A., M.Si. Akt.

Anggota Panitia Penguji

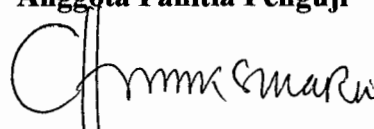

Dra. Ch. Wiwik Sunarni, MSA., Akt.



Drs. Agus Budi R., MSI., Akt.

Yogyakarta, 11 Maret 2006

**Dekan Fakultas Ekonomi
Universitas Atma Jaya Yogyakarta**



Dr. R. Maryatmo, MA



PERNYATAAN

Saya yang bertanda tangan di bawah ini dengan sesungguhnya menyatakan bahwa skripsi dengan judul :

EVALUASI PENENTUAN BIAYA PRODUKSI PADA PT ALTOBELLI

benar – benar hasil karya saya sendiri. Pernyataan, ide, maupun kutipan baik langsung maupun tidak langsung yang bersumber dari tulisan atau ide orang lain dinyatakan secara tertulis dalam skripsi ini dalam catatan perut / daftar pustaka. Apabila di kemudian hari terbukti bahwa saya melakukan plagiasi sebagian atau seluruhnya dari skripsi ini, maka gelar dan ijazah yang saya peroleh dinyatakan batal dan akan saya kembalikan kepada Universitas Atma Jaya Yogyakarta.

Yogyakarta, 7 Desember 2005

Yang menyatakan



Tanto Raharjo

KATA PENGANTAR

Syukur kepada Tuhan Yesus Kristus atas segala kasih karunia, berkat, dan kebaikannya sehingga penulis dapat menyelesaikan skripsi dengan judul **Evaluasi Penentuan Biaya Produksi Pada PT ALTOBELLI**.

Skripsi ini ditujukan untuk memenuhi sebagian persyaratan mencapai derajat Sarjana Ekonomi pada Program Studi Akuntansi Fakultas Ekonomi Universitas Atma Jaya Yogyakarta.

Selama mengadakan penelitian dan penyusunan skripsi ini, penulis tidak lepas dari bantuan yang diberikan baik berupa bimbingan, pengarahan maupun fasilitas dari berbagai pihak. Dengan tidak mengurangi rasa hormat dan terima kasih kepada yang lain, dalam kesempatan ini penulis ingin menyampaikan rasa terima kasih yang tak terhingga kepada :

1. Tuhan YME atas segala berkat dan rahmat yang telah diberikannya.
2. Ibu Dra. Anastasia Susty A.,M.Si.Akt., atas segala bimbingan yang telah diberikan selama penulis menyusun skripsi ini.
3. Bapak dan Ibu dosen, Staf Bidang Pengajaran dan Perpustakaan yang telah membantu penulis selama kuliah di Universitas Atma Jaya Yogyakarta.
4. Bapak Irwan Lesmana S.Kom serta seluruh karyawan – karyawan PT ALTOBELLI yang telah memberi data dan masukan sehingga terselesaikan skripsi ini.

5. Ayah dan Ibu serta saudara – saudara yang senantiasa membimbing, membantu, mendukung dan berdoa demi keberhasilan-ku.
6. Viktor dan Erik atas pinjaman komputernya, serta teman2 kost yang telah memberi dukungan dan bantuan.
7. Teman – teman main dan teman – teman basket redfox yang selalu mendukung dan memberi semangat sehingga skripsi ini bisa selesai.
8. Pihak – pihak lain yang tidak dapat saya sebutkan satu persatu yang telah membantu.

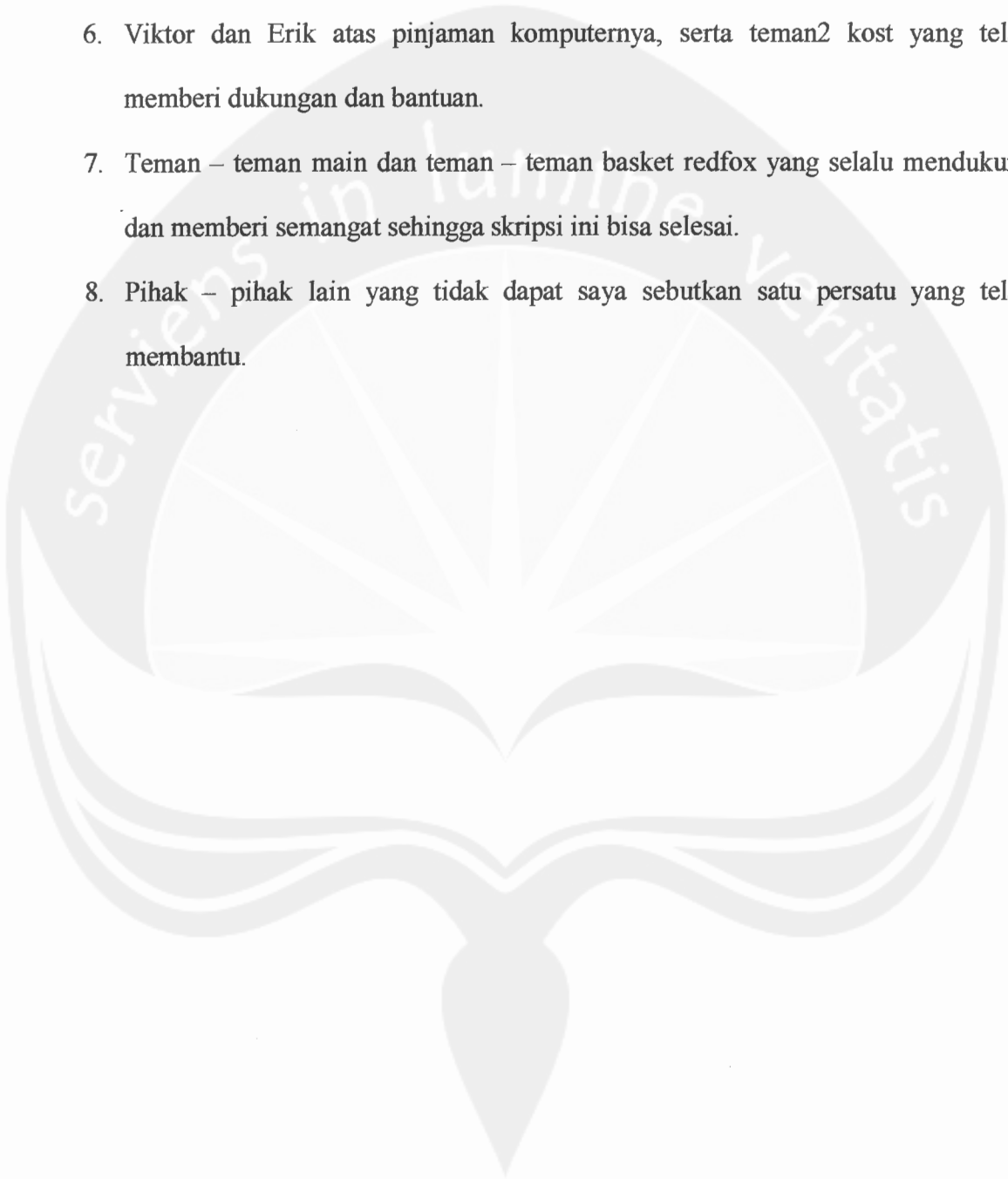

MOTTO

serviens in lumine veritatis

YOU CAN IF YOU THINK

YOU CAN

BULLSHIT .

(Norman Vincent Peale)

DAFTAR ISI

Halaman Judul

Halaman Persetujuan Pembimbing

Halaman Pernyataan

Kata Pengantar

Halaman Motto

Daftar Isi

Daftar Tabel

Daftar Gambar

Intisari

Bab I	Pendahuluan	1
1.1.	Latar Belakang	1
1.2.	Rumusan Masalah	3
1.3.	Batasan Masalah	3
1.4.	Tujuan dan Manfaat Penelitian	3
1.5.	Metodologi Penelitian	4
1.6.	Langkah – langkah Penelitian	4
1.7.	Sistematika Pembahasan	4
Bab II	Penentuan Biaya Produksi	6
2.1.	Pengertian Dan Penggolongan Biaya	6
2.1.1.	Pengertian Biaya	6
2.1.2.	Penggolongan Biaya	7

2.2.1.	Biaya Produksi	11
2.2.2.	Tujuan Penentuan Biaya Produksi	11
2.2.3.	Metode Penentuan Biaya Produksi	14
2.2.4.	Sistem Penentuan Biaya Produksi	16
2.2.5.	Metode Pengumpulan Biaya Produksi	21
2.2.6.	Prosedur Akuntansi Biaya Pada Harga Pokok Pesanan	22
2.2.7.	Penggolongan dan Pembebanan Biaya Pada Metode Harga Pokok Pesanan.....	24
2.2.8.	Manfaat Penentuan Biaya Produksi Untuk Perusahaan	26
Bab III	Gambaran Perusahaan	28
3.1.	Sejarah perusahaan	28
3.2.	Lokasi Perusahaan	29
3.3.	Tujuan Perusahaan	30
3.4.	Struktur Organisasi Perusahaan	30
3.5.	Personalia	36
3.6.	Proses Produksi	38
3.6.1.	Bordir	38
3.6.1.1.	Bahan Yang Diperlukan	38
3.6.1.2.	Mesin Yang Digunakan	38
3.6.1.3.	Tahap Proses Produksi Bordir	39
3.6.2.	Sablon	39
3.6.2.1.	Bahan Yang Diperlukan	39

3.6.2.2. Mesin Yang Digunakan	40
3.6.2.3. Tahap Proses Produksi Sablon	40
3.7. Pemasaran Produksi	41
3.8. Sumber Dana Perusahaan	41
3.9. Penentuan Biaya Produksi Sablon Menurut Perusahaan	41
Bab IV Analisis data	43
4.1. Penghitungan Depresiasi Aktiva	43
4.2. Identifikasi Elemen Biaya Pesanan Sweet Sea	43
4.3. Penentuan Tarif BOP Menggunakan Tarif Tunggal	45
4.4. Penghitungan Tarif Biaya Overhead Pabrik	45
4.5. Analisis Penghitungan Pesanan Sweet Sea	47
4.6. Penggunaan Kartu Pesanan	49
Bab V Penutup	51
5.1. Kesimpulan	51
5.2. Saran	51

Daftar Pustaka

Lampiran

DAFTAR TABEL

Tabel 4.1. Tabel Depresiasi	43
-----------------------------------	----



DAFTAR GAMBAR

Gambar	3.1. Struktur Organisasi	31
--------	--------------------------------	----



EVALUASI PENENTUAN BIAYA PRODUKSI PADA PT ALTOBELLI

Disusun Oleh :

Tanto Raharjo

NPM : 00 04 12564

Pembimbing Utama

Dra. Anastasia Susty A.,M.Si.Akt.

Intisari

Penelitian ini bertujuan untuk mengetahui dan menganalisis penentuan biaya produksi pada PT ALTOBELLI dan untuk membandingkan penghitungan biaya produksi menurut perusahaan dan penghitungan biaya produksi menurut penulis berdasarkan teori yang didapat selama kuliah.

PT ALTOBELLI dalam menentukan biaya produksi, ada biaya produksi yang tidak ikut dihitung karena kurang dianggap penting oleh perusahaan. Padahal berdasarkan teori yang ada biaya – biaya produksi tersebut harus dimasukkan agar tidak menyesatkan pengguna laporan. Dalam proses penentuan biaya produksi, perusahaan belum memasukkan biaya overhead pabrik yang diperlukan dalam proses sablon, karena menurut pemilik, dianggap kurang material. Terdapat perbedaan yang signifikan dalam penentuan biaya produksi pesanan sweet sea menurut perusahaan dan menurut penulis.

Kata Kunci : Biaya produksi, Biaya overhead pabrik