



Investment Analysis

	UNIVERSITAS YOGYAKARTA FAKULTAS EKONOMI PROGRAM STUDI MANAJEMEN
8 MAR 2007	
2326/EA/Hd.3/2007	
Rf 332.632 Dia 06	

	UNIVERSITAS YOGYAKARTA FAKULTAS EKONOMI PROGRAM STUDI MANAJEMEN
---	---

**ANALISIS PERBEDAAN KINERJA PERUSAHAAN
SEBELUM DAN SETELAH *STOCK SPLIT***

SKRIPSI

Untuk Memenuhi Sebagian Persyaratan Mencapai Derajat Sarjana Ekonomi (S1)

Pada Program Studi Akuntansi

Fakultas Ekonomi Universitas Atma Jaya Yogyakarta

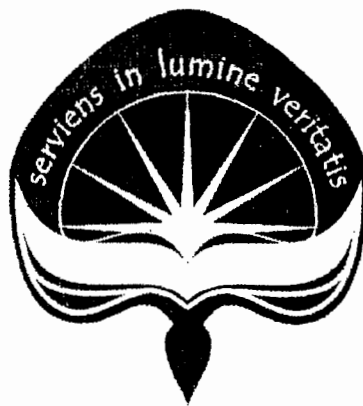

Disusun Oleh :

Dian Septi Wulandari

NPM : 01 04 13141

FAKULTAS EKONOMI

UNIVERSITAS ATMA JAYA YOGYAKARTA

OKTOBER, 2006

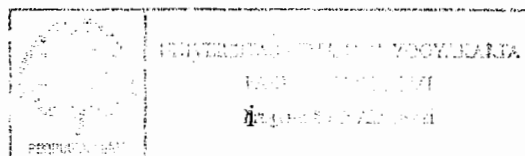

SKRIPSI

**ANALISIS PERBEDAAN KINERJA PERUSAHAAN
SEBELUM DAN SETELAH *STOCK SPLIT***

Disusun Oleh :

Dian Septi Wulandari

NPM : 01 04 13141

Telah dibaca dan disetujui oleh :

Pembimbing utama



Pratiwi Budiharta, SE., MSA., Akt.

Tanggal, 15 Agustus 2006

SKRIPSI

**ANALISIS PERBEDAAN KINERJA PERUSAHAAN
SEBELUM DAN SETELAH *STOCK SPLIT***

Yang dipersiapkan dan disusun oleh :

Dian Septi Wulandari

NPM : 01 04 13141

**Telah dipertahankan di depan panitia penguji pada tanggal 12 Oktober 2006
dan dinyatakan telah memenuhi persyaratan untuk mencapai derajat
Sarjana Ekonomi (S1) pada Program Studi Akuntansi
Fakultas Ekonomi Universitas Atma Jaya**

SUSUNAN PANITIA PENGUJI

Ketua Panitia Penguji

Ch. Heni Kurniawan, SE., M.Si.

Anggota Panitia Penguji

Yanti Ardiati, SE., M.Si.

Pratiwi Budiharta, SE., MSA., Akt.

Yogyakarta, 12 Oktober 2006

Dekan Fakultas Ekonomi

Universitas Atma Jaya Yogyakarta



Dr. R. Maryatmo, MA.

PERNYATAAN

Saya yang bertanda tangan di bawah ini dengan sesungguhnya menyatakan bahwa skripsi dengan judul :

ANALISIS PERBEDAAN KINERJA PERUSAHAAN SEBELUM DAN SETELAH *STOCK SPLIT*

Benar-benar hasil karya sendiri. Pernyataan, ide, maupun kutipan baik langsung maupun tidak langsung yang bersumber dari tulisan atau ide orang lain dinyatakan secara tertulis dalam skripsi ini dalam catatan perut / catatan kaki / daftar pustaka. Apabila di kemudian hari terbukti bahwa saya melakukan plagiasi sebagian atau seluruhnya dari skripsi ini, maka gelar dan ijazah yang saya peroleh dinyatakan batal dan akan saya kembalikan kepada Universitas Atma Jaya Yogyakarta.

Yogyakarta, 12 Oktober 2006

Yang menyatakan

Dian Septi Wulandari

KATA PENGANTAR

Puji syukur kepada Tuhan Yesus atas segala bimbingan dan berkatNya sehingga penulis dapat menyelesaikan skripsi yang berjudul “**Analisis Perbedaan Kinerja Perusahaan Sebelum dan Setelah *Stock Split*** “. Skripsi ini disusun untuk memenuhi salah satu syarat memperoleh gelar Sarjana Ekonomi pada Fakultas Ekonomi Jurusan Akuntansi Universitas Atma Jaya Yogyakarta.

Dalam penulisan skripsi ini, penulis mendapat bantuan dari berbagai pihak, sehingga pada kesempatan ini penulis ingin mengucapkan terima kasih yang tulus kepada :

1. Bapak Dr. R. Maryatmo, MA. selaku Dekan Fakultas Ekonomi Universitas Atma Jaya Yogyakarta.
2. Ibu Pratiwi Budiharta, SE., MSA., Akt. selaku dosen pembimbing atas bimbingan, pengarahan, dan kesabaran yang telah diberikan selama penulisan skripsi ini.
3. Bapak Ch. Heni Kurniawan, SE., M.Si. dan Ibu Yanti Ardiati, SE., M.Si. selaku dosen penguji yang telah memberikan banyak masukan selama menempuh ujian skripsi.
4. Bapak dan Ibu Dosen di Fakultas Ekonomi Universitas Atma Jaya Yogyakarta yang telah membimbing dan memberikan ilmu kepada penulis selama menjadi mahasiswa, serta seluruh staf dan karyawan perpustakaan, tata usaha, dan staf Galeri Efek dan Kontrak Berjangka UAJY yang membantu dalam proses belajar dan mengajar di kampus.

5. Bapak dan Ibu yang tidak pernah lelah dan bosan dalam memberikan doa, semangat, kasih sayang, dan dorongan setiap saat. Ithuk, we the kid, dan cecem...terimakasih buat keceriaan-keceriaannya, tawa-tawa kecilnya, semangatnya..... pokoknya 'we are brotherhood'.
6. Bonaventura Indra Andhika Budhi a.k.a Buancet...Terimakasih atas motivasi-motivasi, doa dan semangat yang menggugah sehingga skripsi ini cepat selesai...juga kesabaran dan kasih sayangnya selama ini.
7. Indah...Terimakasih banyak...atas inspirasinya, atas bantuan-bantuannya, suportnya selama proses skripsi....Juga temen-temen stama lainnya Monic, Inet, Intan, Shinta, Vika.
8. Ratih, teman senasib seperjuangan, teman dalam suka maupun duka, senang atau sedih, sehat atau sakit...terima kasih banyak yaNenny, Wiwied, Isye, Lia sahabat-sahabat yang aku temukan di sudut-sudut UAJY, makasih ya buat support dan doa2nya, juga buat kebersamaanya selama ini...
9. Elma, Nat-nat, Lulu, Lia, Marcel, Dewi, Lia Mgl, Minda Sitohang, Fred Gamayeltake, Dodi, Niken, Peter, Aok dan semua temen yang telah membantu baik langsung maupun tidak langsung.
10. Karyawan-karyawan Gallery Efek Universitas Islam Indonesia, Perpustakaan Universitas Sanata Dharma, Perpustakaan Universitas Pembangunan Nasional Veteran atas bantuan yang telah diberikan pada penulis.
11. Anak-anak KKN Temuireng 1, Panggang. Yusan, Maya, Gom-gom, Chandra, Beny, Heru, Megha 'Nguk-nguk', Digna dan Doni, juga Heru.

12. Semua pihak yang tidak dapat disebutkan satu per satu yang telah memberikan bantuan dan dukungan kepada penulis.

Yogyakarta, 12 Oktober 2006

Penulis



HALAMAN MOTTO

**"THE REWARD OF A THING WELL DONE IS
TO HAVE DONE IT"**

(RALPH WALDO EMERSON)

**"Janganlah hendaknya kamu kuatir tentang apapun juga,
tetapi nyatakanlah dalam segala hal keinginanmu kepada
Allah dalam doa dan permohonan dengan ucapan syukur"**

(Filipi, 4:6)

HALAMAN PERSEMBAHAN

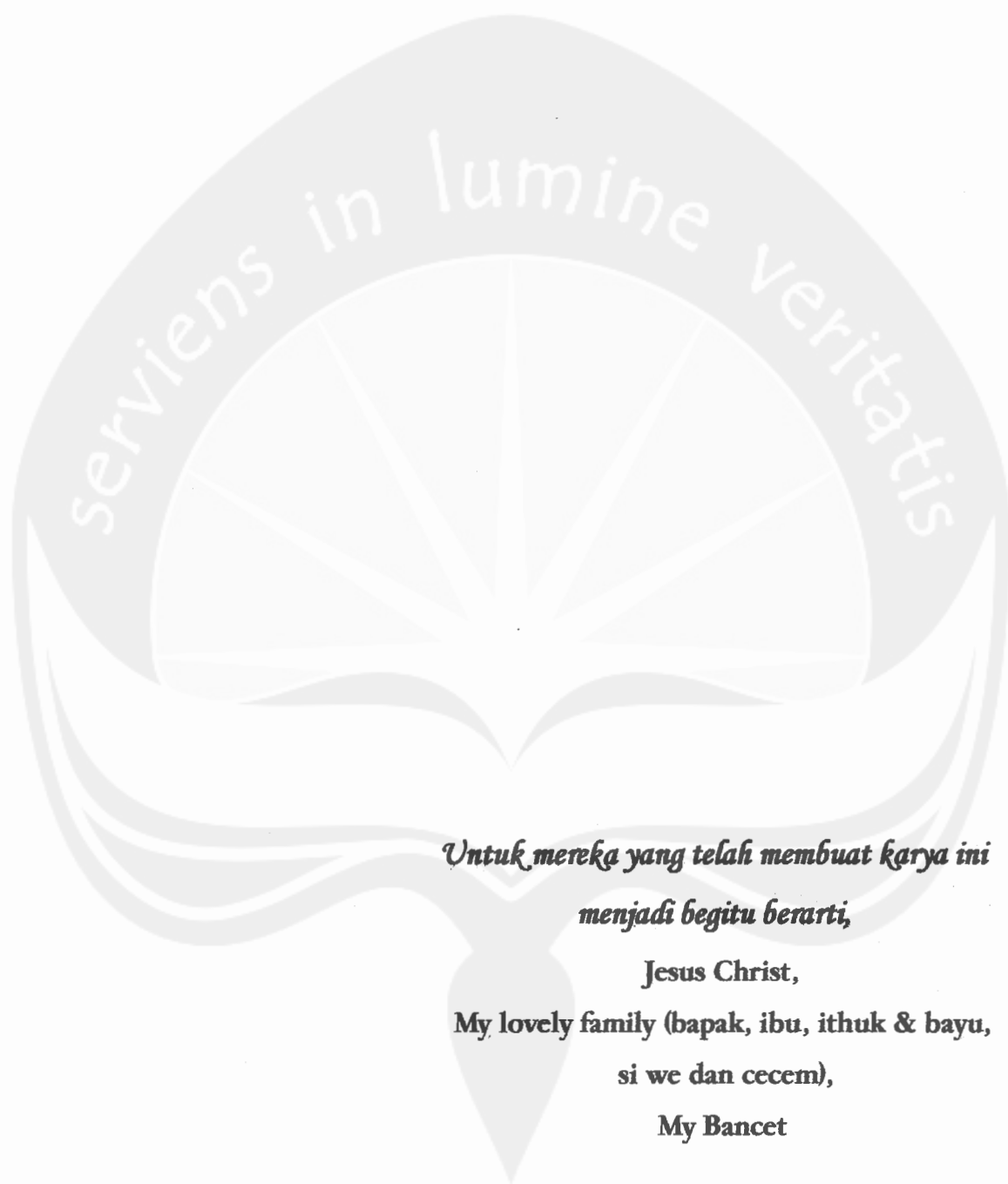

*Untuk mereka yang telah membuat karya ini
menjadi begitu berarti,*

Jesus Christ,

My lovely family (bapak, ibu, itihuk & bayu,

si we dan cecem),

My Bancet

DAFTAR ISI

HALAMAN JUDUL.....	i
HALAMAN PERSETUJUAN PEMBIMBING.....	ii
HALAMAN PENGESAHAN SKRIPSI.....	iii
HALAMAN PERNYATAAN.....	iv
KATA PENGANTAR.....	v
HALAMAN MOTTO.....	viii
HALAMAN PERSEMBAHAN.....	ix
DAFTAR ISI.....	x
DAFTAR TABEL.....	xiii
DAFTAR LAMPIRAN.....	xiv
INTISARI.....	xv
 BAB I PENDAHULUAN	
1.1. Latar Belakang.....	1
1.2. Rumusan Masalah.....	5
1.3. Batasan Masalah.....	5
1.4. Tujuan Penelitian	5
1.5. Manfaat Penelitian.....	6
1.6. Metodologi Penelitian	6
1.6.1. Jenis Penelitian.....	6
1.6.2. Populasi dan Sampel.....	6
1.6.3. Metode Pengumpulan Data	7

1.6.4. Metode Analisis Data.....	7
1.7. Sistematika Pembahasan.....	8

BAB II LANDASAN TEORI DAN PENGEMBANGAN HIPOTESIS

2.1. Kinerja	9
2.1.1 Penilaian Kinerja Keuangan.....	11
2.1.2. Laba	13
2.2. <i>Stock Split</i>	17
2.2.1 Teori Pemecahan Saham	17
2.3. Pengembangan Hipotesis	23

BAB III METODOLOGI PENELITIAN

3.1. Jenis Penelitian.....	25
3.2. Populasi dan Sampel Penelitian	25
3.3. Metode Pengumpulan Data	27
3.4. Pengukuran Variabel.....	27
3.5. Metode Analisis Data.....	28

BAB IV ANALISIS DATA

4.1. Analisis Deskriptif.....	33
4.2. Analisis Statistik.....	36
4.2.1. Uji Normalitas.....	36
4.2.2. Uji Wilcoxon.....	37
4.3. Pembahasan.....	39

BAB V KESIMPULAN

5.1. Kesimpulan43

5.2. Saran.....43

DAFTAR PUSTAKA

LAMPIRAN



DAFTAR TABEL

Tabel 1.	: Distribusi Sampel Penelitian.....	26
Tabel 2.	: Emiten Yang Memenuhi Persyaratan Sebagai Sampel.....	26
Tabel 3.	: Hasil Perhitungan Mean dan Standar Deviasi	35
Tabel 4.	: Hasil Pengujian <i>Normalitas</i>	38
Tabel 5.	: Hasil Pengujian <i>Wilcoxon</i>	40

DAFTAR LAMPIRAN

- Lampiran 1 Daftar Laba Kwartalan Perusahaan-Perusahaan yang Melakukan *Stock split* Tahun 1997
- Lampiran 2 Daftar Aset Kwartalan Perusahaan-Perusahaan yang Melakukan *Stock Split* Tahun 1997
- Lampiran 3 Hasil Perhitungan *ROA* Perusahaan-Perusahaan yang Melakukan *Stock Split* Tahun 1997
- Lampiran 4 Hasil Perhitungan *Current Ratio* Perusahaan-Perusahaan yang Melakukan *Stock Split* Tahun 1997
- Lampiran 5 Hasil Perhitungan Mean dan Standar Deviasi
- Lampiran 6 Hasil Pengujian Normalitas
- Lampiran 7 Hasil Pengujian Wilcoxon

ANALISIS PERBEDAAN KINERJA PERUSAHAAN SEBELUM DAN SETELAH *STOCK SPLIT*

Disusun oleh :

Dian Septi Wulandari

NPM : 01 04 3141

Pembimbing Utama

Pratiwi Budiharta, SE., MSA., Akt.

Intisari

Menurut *signaling theory*, *stock split* memberikan informasi kepada investor tentang prospek peningkatan return masa depan yang substansial. Return yang meningkat tersebut merupakan sinyal tentang laba jangka pendek dan jangka panjang. Berdasarkan teori tersebut, kinerja perusahaan merupakan faktor yang memotivasi perusahaan untuk melakukan *stock split*. Penelitian ini bertujuan untuk mengetahui apakah perusahaan yang melakukan *stock split* mempunyai kinerja keuangan yang baik.. Hipotesis yang diajukan pada penelitian ini adalah kinerja perusahaan sebelum *stock split* berbeda secara signifikan dengan kinerja perusahaan setelah *stock split*. Sampel yang digunakan adalah perusahaan yang melakukan *split up* pada tahun 1997. Metodologi yang digunakan dalam penelitian ini adalah uji statistik non parametrik. Kinerja keuangan diukur dengan *ROA*. Berdasarkan pengujian hipotesis yang dilakukan, diperoleh hasil adanya perbedaan kinerja yang signifikan sebelum dan setelah *stock split*.

Kata kunci : *stock split*, *split up*, *ROA*, *signaling theory*, kinerja perusahaan, laba.