



INVESTMENT ANALYSIS

 UNIVERSITAS ANDALAS FACULTY OF AGRICULTURE	UNIVERSITAS ANDALAS UNIVERSITAS ANDALAS
Date	30 NOV 2006
Exam	2006/EA/HD.11/2006
Score	Rf 332.6 NEL 06
Student Name	

 UNIVERSITAS ANDALAS FACULTY OF AGRICULTURE	UNIVERSITAS ANDALAS UNIVERSITAS ANDALAS
--	--

**ANALISIS PENINGKATAN KINERJA KEUANGAN PERUSAHAAN SETELAH
PEMECAHAN SAHAM**

(STUDI EMPIRIS DI BURSA EFEK JAKARTA PERIODE TAHUN 2000-2004)

SKRIPSI

Untuk Memenuhi Sebagian Persyaratan Mencapai Derajat Sarjana Ekonomi (S1)

Pada Program Studi Akuntansi

Fakultas Ekonomi Universitas Atma Jaya Yogyakarta



Disusun Oleh :

Nelly

NPM : 02 04 13419

FAKULTAS EKONOMI

UNIVERSITAS ATMA JAYA YOGYAKARTA

JULI, 2006

i

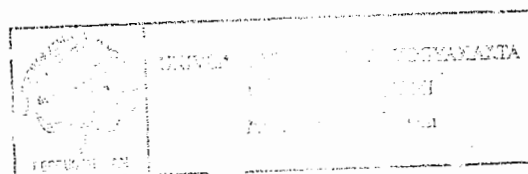

SKRIPSI

ANALISIS PENINGKATAN KINERJA KEUANGAN

PERUSAHAAN SETELAH PEMECAHAN SAHAM

(STUDI EMPIRIS DI BURSA EFEK JAKARTA PERIODE TAHUN 2000-2004)

Disusun Oleh :

Nelly

NPM : 02 04 13419

Telah dibaca dan disetujui oleh :

Pembimbing utama



Dra. Dewi Ratnaningsih, MBA., Akt.

Tanggal 23 Juni 2006

SKRIPSI

**ANALISIS PENINGKATAN KINERJA KEUANGAN
PERUSAHAAN SETELAH PEMECAHAN SAHAM
(STUDI EMPIRIS DI BURSA EFEK JAKARTA PERIODE TAHUN 2000-2004)**

Yang dipersiapkan dan disusun oleh :

Nelly

NPM : 02 04 13419

**Telah dipertahankan di depan panitia penguji pada tanggal 7 Juli 2006
Dan dinyatakan telah memenuhi persyaratan untuk mencapai derajat
Sarjana Ekonomi (S1) pada Program Studi Akuntansi
Fakultas Ekonomi Universitas Atma Jaya**

SUSUNAN PANITIA PENGUJI

Ketua Panitia Penguji



Dra. Dewi Ratnaningsih, MBA.,Akt.

Anggota Panitia Penguji

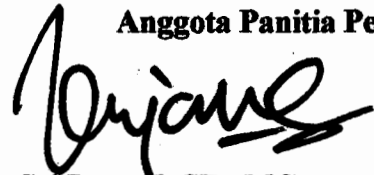

Jenjang Sri Lestari, SE., MComm., Akt.



Pratiwi Budiharta, SE., MSA., Akt.

Yogyakarta, 7 Juli 2006

Dekan Fakultas Ekonomi

Universitas Atma Jaya Yogyakarta



DR. RAS Maryatmo, MA
EKONOMI

PERNYATAAN

Saya yang bertanda tangan di bawah ini dengan sesungguhnya menyatakan bahwa skripsi dengan judul :

**ANALISIS PENINGKATAN KINERJA KEUANGAN
PERUSAHAAN SETELAH PEMECAHAN SAHAM
(STUDI EMPIRIS DI BURSA EFEK JAKARTA PERIODE TAHUN 2000-2004)**

Benar-benar hasil karya sendiri. Pernyataan, ide, maupun kutipan baik langsung maupun tidak langsung yang bersumber dari tulisan atau ide orang lain dinyatakan secara tertulis dalam skripsi ini dalam catatan perut / catatan kaki / daftar pustaka. Apabila di kemudian hari terbukti bahwa saya melakukan plagiasi sebagian atau seluruhnya dari skripsi ini, maka gelar dan ijazah yang saya peroleh dinyatakan batal dan akan saya kembalikan kepada Universitas Atma Jaya Yogyakarta.

Yogyakarta, 23 Juni 2006

Yang menyatakan

Nelly

KATA PENGANTAR

Puji syukur kepada Tuhan Yesus Kristus dan Bunda Maria atas segala berkat, bimbingan, dan anugerah-Nya sehingga penulis dapat menyelesaikan skripsi yang berjudul “Analisis Peningkatan Kinerja Keuangan Perusahaan Setelah Pemecahan Saham “.

Dalam penulisan skripsi ini, penulis mendapat bantuan dari banyak pihak, sehingga pada kesempatan ini penulis ingin mengucapkan terima kasih dan penghargaan yang tulus kepada :

1. Ibu Dra. Dewi Ratnaningsih, MBA., Akt. selaku dosen pembimbing atas bimbingan, pengarahan, dan kesabaran yang telah diberikan selama penulisan skripsi ini.
2. Bapak dan Ibu Dosen di Fakultas Ekonomi Universitas Atma Jaya Yogyakarta yang telah membimbing, mengajar, serta memberikan ilmu kepada penulis selama menjadi mahasiswa, serta seluruh staf dan karyawan perpustakaan, tata usaha, dan staf Galeri Efek dan Kontrak Berjangka UAJY yang membantu dalam proses belajar dan mengajar di kampus.
3. Mama dan Papa tercinta, kedua koko serta Nini atas doa dan dorongan dalam membantu penulis menyelesaikan skripsi ini. Thx bgt n luv u all.
4. Keluarga besar yang sudah mendoakan dan mendorong penulis.
5. Sahabat-sahabatku Lili, Yanti, n Anita. Akhirnya aku lulus juga!!! Thx ya buat semua doa kalian.

5. Ika, Mike, dan Ovie atas segala doa, dukungan, kasih sayang, kenangan, keceriaan serta waktu yang telah diberikan selama ini. Sorry udah repotin kalian semua selama ini..
6. Anak-anak kos: Henny yang udah temani di masa suka n duka, Vivi yang baik banget n udah bantu dalam banyak hal, Ria, Vivien, Biru, Asta, Elin, Tare, Diana, Riza, Monic, n anak kos lama Ernie (thx y udah temani bobo selama ini.;;))
7. Andre yang sudah mendoakan, membantu aku selama ini dan tak henti-hentinya menyemangati aku cepat lulus. Thx ya!!
8. Teman-teman KKN: Novi, Vio, Pipit, Norman, Galang, Maman, Paul, Frans. Thx udah temani aku dalam 1 bulan.
9. Teman-teman seperjuangan dalam skripsi: Dani, Carla, Ana
10. Semua pihak yang tidak dapat disebutkan satu per satu yang telah memberikan bantuan dan dukungan kepada penulis.

Yogyakarta, Juni 2006

Penulis

HALAMAN MOTTO

*“ I can do all things through Christ which strengtheneth to me”
(Philippians 4:13)*

*“Janganlah hendaknya kamu kuatir tentang apapun juga, tetapi
nyatakanlah segala hal keinginanmu kepada Allah dalam doa
dan permohonan ucapan syukur”
(Filipi 4:6)*

*“Ia membuat segala sesuatu indah pada waktunya”
(Pengkotbah 3:11)*

HALAMAN PERSEMBAHAN

“Ketika aku dalam kesesakan, aku berseru kepada Tuhan, kepada Allah aku berteriak minta tolong. Ia mendengar suaraku dari baitNya, teriakku minta tolong sampai ke telingaNya”

(Mazmur 18:7)

“Hal-hal yang terindah dan terbaik di dunia ini tidak dapat dilihat atau disentuh. Mereka hanya bisa dirasakan dengan hati.”

(Helen Keller)

**Dengan cinta skripsi ini kupersembahkan
untuk,
Jesus Christ and Mother Mary
&
My Dearest Family**

DAFTAR ISI

HALAMAN JUDUL.....	i
HALAMAN PERSETUJUAN PEMBIMBING.....	ii
HALAMAN PENGESAHAN SKRIPSI.....	iii
HALAMAN PERNYATAAN.....	iv
KATA PENGANTAR.....	v
HALAMAN MOTTO.....	vii
HALAMAN PERSEMBAHAN.....	viii
DAFTAR ISI.....	ix
DAFTAR TABEL.....	xi
INTISARI.....	xii
BAB I PENDAHULUAN.....	1
I.1. Latar Belakang masalah.....	1
I.2. Rumusan Masalah.....	5
I.3. Batasan Masalah.....	5
I.4. Rumusan Hipotesis.....	6
I.4. Tujuan Penelitian	6
I.5. Manfaat Penelitian.....	6
I.6. Sistematika Penulisan	7
BAB II LANDASAN TEORI.....	8
II.1. Asimetri Informasi	8

II.1.1. Pengertian Asimetri Informasi.....	8
II.1.2. Tipe Asimetri Informasi.....	8
II.1.2.1 <i>Moral Hazard</i>	8
II.1.2.2 <i>Adverse Selection</i>	9
II.2. Pemecahan Saham... ..	10
II.2.1. Pengertian Pemecahan Saham	10
II.2.2. Motivasi Perusahaan Melakukan Pemecahan Saham.....	11
II.3. Kinerja Keuangan	13
II.4. Pengertian dan Perhitungan Laba Per Saham	14
II.5. Review Penelitian Terdahulu dan Pengembangan Hipotesis.....	15
BAB III METODOLOGI PENELITIAN.....	18
III.1. Jenis dan Sumber Data.....	18
III.2. Populasi dan Sampel.....	18
III.3. Variabel Penelitian dan Pengukurannya.....	20
III.4. Metode Analisis Data.....	20
BAB IV ANALISIS DATA.....	23
IV.1. Statistik Deskriptif Data Penelitian dan Uji Normalitas.....	23
IV.2. Pengujian Hipotesis	24
IV.3. Pembahasan Hasil Analisa Data	26
BAB V KESIMPULAN.....	27
DAFTAR PUSTAKA	

DAFTAR TABEL

Tabel III.1	: Daftar Nama Perusahaan Sampel.....	19
Tabel IV.1	: Uji Normalitas Data LPS.....	23
Tabel IV.2	: Ringkasan Hasil Pengujian Statistik.....	25



**ANALISIS PENINGKATAN KINERJA KEUANGAN PERUSAHAAN
SETELAH PEMECAHAN SAHAM**

(STUDI EMPIRIS DI BURSA EFEK JAKARTA PERIODE TAHUN 2000-2004)

Disusun oleh :

Nelly

NPM : 02 04 13419

Pembimbing Utama

Dra. Dewi Ratnaningsih, MBA., Akt.

Intisari

Penelitian ini bertujuan untuk menguji kembali *signaling theory* dan ingin membuktikan apakah perusahaan yang melakukan pemecahan saham mengalami peningkatan kinerja keuangan di masa depan. Hipotesis yang diajukan dalam penelitian ini adalah: ada peningkatan LPS selama periode 4 tahun setelah pemecahan saham. Metodologi yang digunakan dalam penelitian ini adalah *event study* dengan periode 4 tahun setelah pemecahan saham. Sampel yang digunakan dalam penelitian ini sebanyak 22 perusahaan. Alat pengujian hipotesis yang digunakan adalah *one sample t-test*.

Dari hasil pengujian hipotesis diperoleh hasil bahwa tidak ada peningkatan LPS selama periode 4 tahun setelah pemecahan saham. Hal ini berarti pemecahan saham tidak mengandung informasi kenaikan kinerja keuangan perusahaan di masa depan.

Kata kunci : pemecahan saham, *signaling theory*, kinerja keuangan, LPS